



PEMERINTAH

KABUPATEN LIMA PULUH KOTA

LAPORAN KEUANGAN TAHUN ANGGARAN 2020



INSPEKTORAT

KABUPATEN LIMA PULUH KOTA

SARILAMAK

2021

KATA PENGANTAR

Puji dan Syukur kita panjatkan kehadirat Allah SWT, karena berkat rahmat dan karunia-Nya kami dapat menyelesaikan Laporan Keuangan Inspektorat Kabupaten Lima Puluh Kota Tahun Anggaran 2020.

Laporan Keuangan Inspektorat Kabupaten Lima Puluh Kota Tahun Anggaran 2020 merupakan pertanggungjawaban kegiatan yang dananya bersumber dari DPA dan DPPA Inspektorat Kabupaten Lima Puluh Kota Tahun Anggaran 2020.

Laporan Keuangan Inspektorat Kabupaten Lima Puluh Kota Tahun Anggaran 2020 memuat Laporan Realisasi Anggaran (LRA), Neraca, Laporan Operasional (LO), Laporan Perubahan Ekuitas (LPE) dan Catatan atas Laporan Keuangan (CALK).

Pada akhirnya kami menyadari bahwa Laporan Keuangan Inspektorat Kabupaten Lima Puluh Kota Tahun Anggaran 2020 masih belum sempurna, untuk itu saran dari pihak terkait sangat kami hargai sebagai proses pembelajaran (*learning process*) demi penyempurnaan Laporan Keuangan dimasa yang akan datang.

Sarilamak, Februari 2021

Plt. INSPEKTUR KAB. LIMA PULUH KOTA



SUHERMAN, SE

NIP. 19681225 199703 1 005

PERNYATAAN TANGGUNG JAWAB

Laporan Keuangan Inspektorat Kabupaten Lima Puluh Kota yang terdiri dari (a) Laporan Realisasi Anggaran, (b) Neraca, (c) Laporan Operasional, (d) Laporan Perubahan Ekuitas, (e) Catatan Atas Laporan Keuangan Tahun Anggaran 2020 sebagaimana terlampir adalah tanggung jawab kami.

Laporan Keuangan tersebut disusun berdasarkan Sistem Pengendalian Intern yang memadai, dan isinya telah menyajikan informasi pelaksanaan anggaran, posisi keuangan dan catatan atas laporan keuangan secara layak sesuai dengan Standar Akuntansi Pemerintahan.

Sarilamak, Februari 2021

Pt. INSPEKTUR KAB. LIMA PULUH KOTA



SUHERMAN, SE

NIP. 19681225 199703 1 005

DAFTAR ISI

Kata Pengantar	i
Pernyataan Tanggung Jawab	ii
Daftar Isi	iii
LRA Murni	v
LRA Konversi	vi
NERACA	vii
Laporan Operasional (LO).....	viii
Laporan Perubahan Ekuitas (LPE).....	ix
Catatan Atas Laporan Keuangan (CALK).....	x
 BAB I PENDAHULUAN	
1.1 Tugas Pokok dan Fungsi	5
1.2 Maksud dan Tujuan Penyusunan Laporan Keuangan	6
1.3 Prosedur Penyusunan Laporan Keuangan.....	7
1.4 Landasan Hukum Penyusunan Laporan Keuangan	7
1.5 Sistematika Penulisan Catatan Atas Laporan Keuangan	8
 BAB II KEBIJAKAN KEUANGAN DAN PENCAPAIAN TARGET KINERJA APBD	
2.1 Kebijakan Keuangan	10
2.2 Indikator Pencapaian Target Kinerja APBD	11
 BAB III IKHTISAR PENCAPAIAN KINERJA KEUANGAN	
3.1 Ikhtisar Realisasi Pencapaian Target Kinerja Keuangan	14
3.2 Hambatan dan Kendala yang Ada Dalam Pencapaian Target yang Telah Ditetapkan	15
 BAB IV KEBIJAKAN AKUNTANSI	
4.1 Entitas Pelaporan Keuangan Daerah	16
4.2 Basis Akuntansi yang Mendasari Penyusunan Laporan Keuangan	16
4.3 Basis Pengukuran yang Mendasari Penyusunan Laporan	17

Keuangan

4.4 Penerapan Kebijakan Akuntansi Berkaitan dengan Ketentuan yang Ada Dalam Standar Akuntansi Pemerintahan	19
--	----

BAB V PENJELASAN POS-POS LAPORAN KEUANGAN

5.1 Laporan Realisasi Anggaran Belanja	21
5.2 Neraca	23
5.3 Laporan Operasional (LO).....	28
5.4. Laporan Perubahan Ekuitas (LPE).....	31

BAB VI PENJELASAN ATAS INFORMASI-INFORMASI NON KEUANGAN 33

BAB VII PENUTUP 35

LAMPIRAN

Lampiran A : SPJ Fungsional Desember 2020
Lampiran B : Register SP2D tahun 2020
Lampiran C : Rekap Penerimaan dan Penyetoran Pajak per 30 Desember 2020
Lampiran D : Daftar Rincian Belanja Modal tahun 2020
Lampiran E : Rekapitulasi Persediaan Per 30 Desember 2020
Lampiran F : LRA Pembukuan Akrua (LRA 64 Permendagri th 2013)
Lampiran G : LRA Pembukuan Akrua (LRA 13 Permendagri th 2005)
Lampiran H : Rincian Kertas Kerja LO
Lampiran I : Buku Inventaris Per 30 Desember 2020
Lampiran J : Perhitungan Penyusutan Peralatan dan Mesin
Lampiran K : Perhitungan Penyusutan Gedung dan Bangunan
Lampiran L : Daftar Struktur Organisasi

PEMERINTAH KABUPATEN LIMA PULUH KOTA
INSPEKTORAT

LAPORAN REALISASI ANGGARAN

UNTUK TAHUN YANG BERAKHIR SAMPAI DENGAN 31 DESEMBER 2020

NO	Uraian	Anggaran	Realisasi	%	Lebih/ Kurang
4	PENDAPATAN				
4.1	PENDAPATAN ASLI DAERAH				
4.1.1	Pajak Daerah				
4.1.2	Pendapatan Retribusi Daerah				
4.1.3	Hasil Pengelolaan Kekayaan Daerah yang Dipisahkan				
4.1.4	Lain-lain PAD yang Syah				
	JUMLAH PENDAPATAN		-		-
5	BELANJA				
5.1	BELANJA TIDAK LANGSUNG				
5.1.1	Belanja Pegawai	4.068.467.159,00	3.945.830.109,00	96,99	122.637.050,00
	Jumlah Belanja Tidak Langsung	4.068.467.159,00	3.945.830.109,00	96,99	122.637.050,00
5.2	BELANJA LANGSUNG				
5.2.1	Belanja Pegawai	204.400.000,00	195.695.000,00	95,74	8.705.000,00
5.1.2	Belanja Barang dan Jasa	2.309.157.804,00	2.253.083.319,00	97,57	56.074.485,00
5.1.3	Belanja Modal	10.000.000,00	10.000.000,00	100,00	-
5.1.4	Jumlah Belanja Langsung	2.523.557.804,00	2.458.778.319,00	97,43	64.779.485,00
	JUMLAH BELANJA	6.592.024.963,00	6.404.608.428,00	97,16	187.416.535,00
C	SURPLUS/ (DEFISIT)	(6.592.024.963,00)	(6.404.608.428,00)	97,16	(187.416.535,00)

Sarihamak, Februari 2021
PENGUNA ANGGARAN

SUMIRMAN, SE

NIP. 19681225-199703 1 005

PEMERINTAH KABUPATEN LIMA PULUH KOTA
INSPEKTORAT

LAPORAN REALISASI ANGGARAN PENDAPATAN DAN BELANJA DAERAH (Permendagri 64/2013)
UNTUK TAHUN YANG BERAKHIR SAMPAI DENGAN 31 DESEMBER 2020 DAN 2019

NO	Uraian	Anggaran	Realisasi 2020	%	Realisasi 2019
4	PENDAPATAN				
4.1	PENDAPATAN ASLI DAERAH				
4.1.1	Pajak Daerah-LRA				
4.1.2	Pendapatan Retribusi Daerah-LRA				
4.1.3	Hasil Pengelolaan Kekayaan Daerah yang Dipisahkan				
4.1.4	Lain-lain PAD yang Syah				
	JUMLAH PAD	-	-	-	-
5	BELANJA				
5.1	BELANJA OPERASI				
5.1.1	Belanja Pegawai	4.068.467.159,00	3.945.830.109,00	96,99	4.321.269.509,00
5.1.2	Belanja Barang	2.513.557.804,00	2.448.778.319,00	97,42	3.528.873.049,00
5.1.5	Belanja Hibah			-	
5.1.6	Bantuan Sosial				
	Jumlah Belanja Operasi	6.582.024.963,00	6.394.608.428,00	97,15	7.850.142.558,00
5.2	BELANJA MODAL				
5.2.1	Belanja Tanah	-			
5.2.2	Belanja Peralatan dan Mesin	10.000.000,00	10.000.000,00	100,00	501.757.850,00
5.2.3	Belanja Gedung dan Bangunan			-	24.000.000,00
5.2.4	Belanja Jalan, Irigasi dan Jaringan			-	-
5.2.5	Belanja Aset Tetap Lainnya			-	-
	Jumlah Belanja Modal	10.000.000,00	10.000.000,00	100,00	525.757.850,00
	JUMLAH BELANJA	6.592.024.963,00	6.404.608.428,00	97,16	8.375.900.408,00
C	SURPLUS/ (DEFISIT)	(6.592.024.963,00)	(6.404.608.428,00)	97,16	(8.375.900.408,00)

Sariamak, Februari 2021
PENGUNA ANGGARAN

SUNERMAN, SE
NIP. 19681229199703 1 005

PEMERINTAH KABUPATEN LIMA PULUH KOTA
NERACA
INSPEKTORAT
PER 31 DESEMBER 2020 DAN 2019

No. Akun	Uraian	31 Desember 2020	31 Desember 2019
1	ASET		
1.1	ASET LANCAR		
1.1.1	Kas dan Setara Kas		
1.1.1.02	Kas di Bendahara Penerimaan		
1.1.1.03	Kas di Bendahara Pengeluaran		
1.1.1.04	Kas di BLUD		
1.1.1.05	Kas Dana Kapitasi JKN		
1.1.3	Piutang Pendapatan		
1.1.3.01	Piutang Pajak		
1.1.3.02	Piutang Retribusi		
1.1.3.03	Piutang Hasil Pengelolaan Kekayaan Daerah Yg Dipisahkan		
1.1.3.03.03	Piutang Bagian Laba atas PM pada Perush. Milik Swasta		
1.1.3.04	Piutang Lain-lain PAD Yang Sah		
1.1.3.04.15	Piutang Lainnya-Kand. R-2 Kades		
1.1.3.04.16	Piutang Lainnya-Bunga Dana Bergulir		
1.1.3.04.17	Piutang Lainnya-Denda Dana Bergulir		
1.1.3.04.18	Piutang Lainnya-Klaim Jasa Layanan ke BPJS		
1.1.3.04.19	Piutang Tuntutan Perbendaharaan dan Ganti Rugi	0	0
	Piutang Lainnya		
1.1.3.05	Piutang Transfer Pemerintah Pusat-Dana Perimbangan		
1.1.3.06	Piutang Transfer Pemerintah Lainnya		
1.1.3.07	Piutang Transfer Pemerintah Daerah Lainnya		
	Piutang Pendapatan Bagi Hasil Pajak		
1.1.5	Penyisihan Piutang		
1.1.5.01	Penyisihan Piutang Pendapatan		
1.1.5.01.01	Penyisihan Piutang Pajak		
1.1.5.01.02	Penyisihan Piutang Retribusi		
1.1.5.01.03	Penyisihan Piut. Hasil Pengel. Keky. Daerah Yg Dipisahkan		
1.1.5.01.04	Penyisihan Piutang Lain-lain PAD Yang Sah		
1.1.7	Persediaan	5.471.050,00	4.608.000,00
	Jumlah Aset Lancar	5.471.050,00	4.608.000,00
1.2	INVESTASI JANGKA PANJANG		
1.2.1	Investasi Jangka Panjang Non Permanen		
1.2.1.06	Investasi Non Permanen Lainnya		
1.2.1.06.01	Investasi Non Permanen Lainnya		
	Investasi Non Permanen Lainnya		
	Penyisihan Investasi Non Permanen Lainnya		
	Jumlah Bersih Investasi Non Permanen Lainnya		
1.2.2	Investasi Jangka Panjang Permanen		
1.2.2.01	Penyertaan Modal Pemerintah Daerah		
	Jumlah Investasi Jk. Panjang Permanen		
	Jumlah Investasi Jangka Panjang		
1.3	ASET TETAP		
1.3.1	Tanah		
1.3.2	Peralatan dan Mesin	2.900.959.178,00	2.947.794.858,00
1.3.3	Gedung dan Bangunan	1.898.023.000,00	1.898.023.000,00
1.3.4	Jalan, Irigasi dan Jaringan		
1.3.5	Aset Tetap Lainnya		
1.3.6	Konstruksi dalam Pengerjaan		
	- Gedung		
1.3.7	Akumulasi Penyusutan Aset Tetap	(2.735.995.618,00)	(2.410.373.858,00)
1.3.7.01	Akumulasi Penyusutan Peralatan dan Mesin	(2.421.643.947,00)	(2.177.459.500,00)
1.3.7.02	Akumulasi Penyusutan Gedung dan Bangunan	(314.351.669,00)	(232.914.356,00)
1.3.7.03	Akumulasi Penyusutan JIJ		
	Jumlah Aset Tetap	2.062.986.562,00	2.435.444.102,00
1.5	ASET LAINNYA		
1.5.4	Aset Lain-lain		
1.5.4.01	Aset lain-lain		
1.5.4.01.01	Aset lain-lain (UYHD PU 2011 belum seor)		
1.5.4.01.02	Aset lain-lain (Rasak Berat)	24.000.000,00	24.000.000,00
1.5.4.01.03	Aset lain-lain (Software/Tak Berwujud)		
1.5.4.01.04	Aset lain-lain (Tanah Sewa)		
1.5.4.01.05	Aset lain-lain (BM Prop.)		
1.5.4.01.06	Aset lain-lain (BM Negara.)		
	Jumlah Aset Lainnya	24.000.000,00	24.000.000,00
	JUMLAH ASET	2.092.457.612,00	2.484.062.102,00
2	KEWAJIBAN		

1/3/20

No. Akun	Uraian	31 Desember 2020	31 Desember 2019
2.1	KEWAJIBAN JANGKA PENDEK		
2.1.1	Utang Perhitungan Pihak Ketiga		
2.2.4	Pendapatan Diterima Dimuka		
2.1.6	Utang Jangka Pendek Lainnya		
2.1.6.04	Utang Jangka Pendek Lainnya		
2.1.6.04.01	Utang Jangka Pendek Lainnya		
	JUMLAH KEWAJIBAN		
3.	EKUITAS		
3.1	EKUITAS		
3.1.1	Ekuitas		
3.1.1.01	Ekuitas		
3.1.1.01.01	Ekuitas	2.092.457.812,00	2.484.052.102,00
	JUMLAH EKUITAS	2.092.457.812,00	2.484.052.102,00
	JUMLAH KEWAJIBAN DAN EKUITAS	2.092.457.812,00	2.484.052.102,00

Sariamak, Februari 2021
PENGUNA ANGGARAN

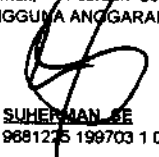
SUHERMAN SE
NIP. 19681225 199703 1 005

PEMERINTAH KABUPATEN LIMA PULUH KOTA
INSPEKTORAT
LAPORAN OPERASIONAL
UNTUK TAHUN YANG BERAKHIR SAMPAI DENGAN 31 DESEMBER 2020 DAN 2019

KODE AKUN	Uraian	2020	2019
	KEGIATAN OPERASIONAL		
8	PENDAPATAN		
8.1	PENDAPATAN ASLI DAERAH		
8.1.1	Pajak Daerah-LO	-	-
8.1.2	Pendapatan Retribusi Daerah-LO	-	-
8.1.3	Hasil Pengelolaan Kekayaan Daerah yang Dipisahkan	-	-
8.1.4	Lain-lain PAD yang Syah	-	-
	JUMLAH PAD	-	-
8.2	PENDAPATAN TRANSFER		
8.2.1	TRANSFER PEMERINTAH PUSAT-DANA PERIMBANGAN		
8.2.1.01	Dana Bagi Hasil Pajak	-	-
8.2.1.02	Dana Bagi Hasil Sumber Daya Alam	-	-
8.2.1.03	Dana Alokasi Umum	-	-
8.2.1.04	Dana Alokasi Khusus	-	-
8.2.2	TRANSFER PEMERINTAH PUSAT - LAINNYA		
8.2.2.01	Dana Otonomi Khusus	-	-
8.2.2.03	Dana Penyesuaian	-	-
8.2.3	TRANSFER PEMERINTAH PROVINSI		
8.2.3.01	Pendapatan Bagi Hasil Pajak dari Propinsi	-	-
8.2.3.01.01	BH Pajak Kendaraan Bermotor	-	-
8.2.3.01.02	BH Pajak Bea Balik Nama Kendaraan Bermotor	-	-
8.2.3.01.03	BH Pajak Bahan Bakar Kendaraan Bermotor	-	-
8.2.3.01.04	BH Pajak Air Permukaan	-	-
8.2.3.01.05	BH Pajak Rokok	-	-
8.2.3.02	Pendapatan Bagi Hasil Lainnya	-	-
	JUMLAH TRANSFER	-	-
8.3	LAIN-LAIN PENDAPATAN YANG SAH		
8.3.1	Pendapatan Hibah	-	-
8.3.2	Pendapatan Dada Darurat	-	-
	JUMLAH LAIN-LAIN PENDAPATAN YANG SAH	-	-
	JUMLAH PENDAPATAN	-	-
9	BEBAN		
9.1	BEBAN OPERASI	6.719.367.138,00	8.293.734.600,00
9.1.1	Beban Pegawai	6.719.367.138,00	8.293.734.600,00
9.1.2	Beban Barang dan Jasa	3.945.830.109,00	4.321.269.509,00
	Beban Persediaan	81.681.950,00	139.443.779,00
	Beban Jasa	730.197.543,00	1.706.893.513,00
	Beban Pemeliharaan	3.542.500,00	15.475.000,00
	Beban Perjalanan Dinas	1.632.493.276,00	1.666.190.257,00
9.1.3	Beban Bunga	-	-
9.1.4	Beban Subsidi	-	-
9.1.5	Beban Hibah	-	-
9.1.6	Beban Sosial	-	-
9.1.7	Beban Penyusutan dan Amortisasi	325.621.760,00	438.012.542,00
9.1.8	Beban Penyisihan Piutang	-	-
9.1.9	Beban Lain-Lain	-	6.450.000,00
9.2	BEBAN TRANSFER	-	-
	JUMLAH BEBAN	6.719.367.138,00	8.293.734.600,00
	SURPLUS/ (DEFISIT)-LO	(6.719.367.138,00)	(8.293.734.600,00)

Sarilamak, Februari 2021
PENGGUNA ANGGARAN

SUHERMAN, SE

NIP. 19681225 198703 1 005

PEMERINTAH KABUPATEN LIMA PULUH KOTA
INSPEKTORAT
LAPORAN OPERASIONAL
UNTUK TAHUN YANG BERAKHIR SAMPAI DENGAN 31 DESEMBER 2020

ODE AKUN	Uraian	2020	2019
	KEGIATAN OPERASIONAL		
8	PENDAPATAN		
8.1	PENDAPATAN ASLI DAERAH		
8.1.1	Pajak Daerah-LO		-
8.1.2	Pendapatan Retribusi Daerah-LO		-
8.1.3	Hasil Pengelolaan Kekayaan Daerah yang Dipisahkan		-
8.1.4	Lain-lain PAD yang Syah		-
	JUMLAH PAD		-
	JUMLAH PENDAPATAN		-
9	BEBAN	6.719.367.138,00	8.293.734.600,00
9.1	BEBAN OPERASI	6.719.367.138,00	8.293.734.600,00
9.1.1	Beban Pegawai	3.945.830.109,00	4.321.269.509,00
9.1.2	Beban Barang dan Jasa	2.447.915.269,00	3.528.002.549,00
9.1.3	Beban Bunga		-
9.1.4	Beban Subsidi		-
9.1.5	Beban Hibah		-
9.1.6	Beban Sosial		-
9.1.7	Beban Penyusutan dan Amortisasi	325.621.760,00	438.012.542,00
9.1.8	Beban Penyisihan Piutang		-
9.1.9	Beban Lain-Lain		6.450.000,00
9.2	BEBAN TRANSFER		-
	JUMLAH BEBAN	6.719.367.138,00	8.293.734.600,00
	SURPLUS/ (DEFISIT)-LO	(6.719.367.138,00)	(8.293.734.600,00)

Sarikam, Februari 2021
PENGGUNA ANGGARAN

SUHERMAN, SE
NIP. 19681225 199703 1 005

PEMERINTAH KABUPATEN LIMA PULUH KOTA
INSPEKTORAT

LAPORAN PERUBAHAN EKUITAS
PER 31 DESEMBER 2020 DAN 2019

NOMOR	Uraian	2020	2019
1	Ekuitas Awal	2.464.052.102,00	2.381.886.294,00
2	Surplus/defisit - LO	(6.719.367.138,00)	(8.293.734.600,00)
3	R/K PPKD	6.404.608.428,00	8.375.900.408,00
4	Dampak kumulatif perubahan kebijakan/kesalahan mendasar	(56.835.780,00)	-
	Koreksi Akm. Penyisutan Pertama kali		
	Koreksi Hutang Tahun Lalu	-	-
	Barang yang akan diserahkan ke Masyarakat		
	Mutasi Tambah Aset Tetap	852.720,00	
	Mutasi Kurang Aset Tetap	(57.688.500,00)	
	Mutasi Kurang Aset Lainnya	-	-
	Koreksi Akm. Penyisutan AT-PM Tahun sebelumnya	-	-
	Koreksi Akm. Penyisutan AT-GB Tahun sebelumnya	-	-
	Koreksi Aset Ekstracomp	-	-
	Kapitalisir Aset G & B dari Belanja Barang dan Jasa		
5	Ekuitas Akhir	2.092.457.612,00	2.464.052.102,00

SariIamak, Februari 2021
PENGUNAAN ANGARAN

SUHERMAN SE

NIP. 19681225 199703 1 005

BAB I

PENDAHULUAN

1.1 Tugas Pokok Dan Fungsi Inspektorat Kab.Lima Puluh Kota

Berdasarkan Peraturan Daerah Kabupaten Lima Puluh Kota Nomor 7 Tahun 2008 Tentang Pembentukan Organisasi dan Tata Kerja Inspektorat, Badan Perencanaan Pembangunan Daerah, Lembaga Teknis Daerah dan Lembaga Teknis Lainnya sebagaimana telah diubah dua kali terakhir dengan Peraturan Daerah Kabupaten Lima Puluh Kota Nomor 7 Tahun 2013 tentang Perubahan Kedua Atas Peraturan Daerah Kabupaten Lima Puluh Kota Nomor 7 Tahun 2008 Tentang Pembentukan Organisasi dan Tata Kerja Inspektorat, Badan Perencanaan Pembangunan Daerah, Lembaga Teknis Daerah dan Lembaga Teknis Lainnya (Lembaran Daerah Kabupaten Lima Puluh Kota Tahun 2014 Nomor 3), Inspektorat Kabupaten Lima Puluh Kota mempunyai tugas :

1. Menyiapkan bahan koordinasi pengawasan dan memberikan pelayanan administratif kepada semua unsur di lingkungan kantor Inspektorat.
2. Melakukan koordinasi penatausahaan dan proses persiapan pengawasan, perencanaan dan pelaporan serta Tindak Lanjut Hasil Temuan Pengawasan.
3. Mengkoordinir bidang administrasi umum, keuangan dan kepegawaian.
4. Mengkoordinir penyusunan laporan kegiatan.

Disamping tugas pokok diatas, Inspektorat Kabupaten Lima Puluh Kota mempunyai fungsi :

1. Pengumpulan bahan koordinasi penyusunan dan pengendalian program kerja pemeriksaan.
2. Penghimpunan, pengolahan, penilaian dan penyimpanan Laporan Hasil Pemeriksaan / pengawasan Aparatur Fungsional di daerah.
3. Penyiapan bahan dan data dalam rangka pembinaan aparat pengawasan di Inspektorat.

4. Pelaksanaan dan pengkoordiniran Tindak Lanjut Laporan Hasil Pemeriksaan.
5. Penyiapan dan penginventarisiran bahan dan data dalam rangka penatausahaan proses penanganan pengaduan.
6. Pemberian pelayanan teknis, administrasi dan keuangan kepada seluruh satuan organisasi dalam lingkungan Inspektorat.

1.2 Maksud dan Tujuan Penyusunan Laporan Keuangan

Laporan Keuangan Inspektorat Kabupaten Lima Puluh Kota disusun sebagai bentuk pertanggungjawaban atas pelaksanaan DPA Tahun Anggaran 2020 sehingga diharapkan terwujud transparansi dan akuntabilitas pengelolaan anggaran di satuan kerja.

Undang-Undang No. 17 Tahun 2003 tentang Keuangan Negara pasal 31 ayat 2 menegaskan bahwa Laporan Keuangan yang disusun meliputi Laporan Realisasi Anggaran, Neraca, Laporan Operasional (LO), Laporan Perubahan Ekuitas (LPE) dan Catatan Atas Laporan Keuangan yang disusun berdasarkan SAP yang diatur dalam Peraturan Pemerintah.

Laporan Realisasi Anggaran menyajikan informasi tentang anggaran dan realisasasi atas pendapatan dan belanja serta menunjukkan tingkat ketercapaian target yang telah disepakati antara legislatif dan eksekutif. Sedangkan Necara merupakan laporan yang menggambarkan posisi keuangan (aset, kewajiban dan ekuitas dana) per tanggal laporan.

Laporan keuangan menyajikan secara wajar dan mengungkapkan secara penuh kegiatan Inspektorat Kabupaten Lima Puluh Kota dan sumber daya ekonomis yang dipercayakan, serta menunjukkan ketaatan terhadap peraturan perundang-undangan. Dengan demikian, laporan keuangan diharapkan dapat menyajikan informasi yang bermanfaat bagi para pengguna laporan dalam menilai akuntabilitas dan membuat keputusan.

1.3 Prosedur Penyusunan Laporan Keuangan

Dalam proses penyusunan Laporan Keuangan Tahun Anggaran 2018, Inspektorat Kabupaten Lima Puluh Kota berpedoman kepada Peraturan Pemerintah Nomor 71 tahun 2010 tentang Standar Akuntansi Pemerintah. Disisi, lain penyusunan dan pelaksanaan DPA mengacu kepada Peraturan Menteri Dalam Negeri Nomor 13 Tahun 2006 tentang Pedoman Pengelolaan Keuangan Daerah sebagaimana telah dua kali diubah terakhir dengan Permendagri Nomor 21 Tahun 2011 tentang perubahan kedua atas Permendagri Nomor 13 Tahun 2006 tentang Pedoman Pengelolaan Keuangan Daerah. Mengingat terdapat perbedaan struktur akun belanja dari kedua peraturan tersebut maka dalam penyajian laporan keuangan dilakukan langkah konversi atau pemetaan. Konversi dilakukan dengan cara mentrasir kembali (trace back) pos-pos laporan keuangan.

1.4 Landasan Hukum Penyusunan Laporan Keuangan

Landasan hukum yang mendasari penyusunan laporan keuangan Tahun Anggaran 2020 adalah seperangkat ketentuan perundang-undangan berikut :

- Undang-Undang Dasar RI 1945 sebagaimana telah diubah dengan Perubahan Keempat Undang-Undang Dasar 1945;
- Undang – Undang Nomor 12 Tahun 1956 tentang Pembentukan Daerah Otonom Kabupaten dalam Lingkungan Propinsi Sumatera Tengah;
- Undang- Undang Nomor 17 Tahun 2003 tentang Keuangan Negara ;
- Undang-Undang Nomor 1 Tahun 2004 tentang Perbendaharaan Negara;
- Undang-Undang Nomor 15 Tahun 2004 tentang Pemeriksaan Pengelolaan dan Tanggung Jawab Keuangan Negara;
- Undang-Undang Nomor 33 Tahun 2004 tentang Perimbangan Keuangan antara Pemerintah Pusat dan Pemerintah Daerah;

- Undang-Undang Nomor 23 Tahun 2014 tentang Pemerintah Daerah sebagaimana telah dua kali diubah, terakhir dengan Undang-Undang Nomor 9 Tahun 2015 Tentang Perubahan Kedua Atas Undang-Undang Nomor 23 Tahun 2014 Tentang Pemerintah Daerah;
- Peraturan Pemerintah Nomor 58 Tahun 2005 tentang Pengelolaan Keuangan Daerah;
- Peraturan Pemerintah Nomor 71 Tahun 2010 tentang Standar Akuntansi Pemerintah ;
- Peraturan Menteri Dalam Negeri Nomor 13 Tahun 2006 Tentang Pedoman Pengelolaan Keuangan Daerah sebagaimana mana telah dua kali diubah terakhir dengan Peraturan Menteri Dalam Negeri Nomor 21 Tahun 2011 tentang Perubahan kedua atas Peraturan Menteri Dalam Negeri Nomor 13 Tahun 2006 Tentang Pedoman Pengelolaan Keuangan Daerah ;
- Peraturan Menteri Dalam Negeri Nomor 64 Tahun 2013 tentang Penerapan Standar Akuntansi Pemerintahan Berbasis Akrual pada Pemerintah Daerah;
- Peraturan Daerah Nomor 1 tahun 2008 tentang Pokok-pokok Pengelola Keuangan Daerah;
- Peraturan Bupati Lima Puluh Kota Nomor 23 Tahun 2014 tentang Kebijakan Akuntansi Pemerintah Daerah.

1.5 Sistematika Penulisan Catatan atas Laporan Keuangan

Catatan atas laporan keuangan merupakan penjelasan naratif atau rincian dari angka yang tertera dalam Laporan Realisasi Anggaran, Neraca dan Catatan atas Laporan Keuangan yang meliputi hal-hal sebagai berikut :

- I. Pendahuluan
 - 1.1 Tugas pokok dan fungsi Inspektorat Kab.Lima Puluh Kota;
 - 1.2 Maksud dan Tujuan penyusunan laporan Keuangan;
 - 1.3 Landasan hukum penyusunan laporan Keuangan;
 - 1.4 Sistematika penulisan Catatan Atas Laporan Keuangan;

- II. Kebijakan keuangan dan pencapaian target Kinerja APBD
 - 2.1 Kebijakan Keuangan;
 - 2.2 Indikator Pencapaian Target Kinerja APBD
- III. Ikhtisar Pencapaian Kinerja Keuangan
 - 3.1 Ikhtisar Realisasi Pencapaian Target Kinerja Keuangan ;
 - 3.2 Hambatan dan kendala yang ada dalam pencapaian target yang telah ditetapkan;
- IV. Kebijakan Akuntansi
 - 4.1 Efisiensi pelaporan keuangan daerah;
 - 4.2 Basis Akuntansi yang mendasari penyusunan laporan keuangan;
 - 4.3 Basis pengukuran yang mendasari penyusunan laporan keuangan;
 - 4.4 Penerapan kebijakan akuntansi berkaitan dengan ketentuan yang ada dalam standar akuntansi pemerintahan.
- V. Penjelasan pos-pos Laporan Keuangan
 - 5.1 Laporan Realisasi Anggaran (LRA)
 - 5.2 Neraca
 - 5.3 Laporan Operasional (LO)
 - 5.4 Laporan Perubahan Ekuitas (LPE)
- VI. Penjelasan atas informasi-informasi Non Keuangan
- VII. Penutup.

BAB II
KEBIJAKAN KEUANGAN DAN PENCAPAIAN
TARGET KINERJA APBD

Dalam pelaksanaan fungsinya, objek dari Inspektorat Kabupaten Lima Puluh Kota adalah :

- a. Staf Inspektorat;
- b. Kantor, Dinas, Sekretariat Daerah, Kecamatan, Pemerintah Nagari;
- c. Kekayaan daerah, baik yang bergerak maupun yang tidak bergerak;
- d. Kekayaan dan benda berharga lainnya.

Sasaran yang diharapkan dalam melaksanakan tugas dan fungsi dari Inspektorat Kabupaten Lima Puluh Kota adalah :

- a. Terlaksananya Program Kerja Pengawasan Tahunan (PKPT) tepat waktu dan tepat sasaran;
- b. Terealisasinya pelayanan teknis perencanaan dan pelaporan;
- c. Terlaksananya koordinasi penyusunan perencanaan dan pelaporan dengan baik.

2.1. Kebijakan Keuangan

Kebijakan keuangan Inspektorat Kabupaten Lima Puluh Kota dalam mengelola DPA Tahun Anggaran 2020 meliputi hal-hal berikut :

2.2.1. Kebijakan Aspek Belanja

Kebijakan di bidang pengeluaran ditempuh dengan meningkatkan prioritas dan rasionalisasi belanja baik belanja langsung maupun belanja tidak langsung melalui penghematan dalam segala bidang. Namun demikian, efisiensi yang dilaksanakan tidak mengurangi kinerja yang ditargetkan pada masing-masing program dan kegiatan.

Adapun garis besar kebijakan umum dalam aspek belanja adalah sebagai berikut :

- Meningkatkan efisiensi dan efektifitas pengelolaan anggaran;
- Meningkatkan efisiensi dan efektifitas pengalokasian belanja dengan prioritas utama kepada program dan kegiatan yang memberikan dampak besar kepada masyarakat;
- Meningkatkan perencanaan dan pengawasan pelaksanaan belanja.

2.2. Indikator Pencapaian Target Kinerja APBD

Salah satu pendekatan yang ditempuh dalam penyusunan DPA Inspektorat Kabupaten Lima Puluh Kota adalah pendekatan kinerja. Melalui pendekatan ini, setiap alokasi biaya yang direncanakan / dianggarkan dalam DPA dikaitkan dengan tingkat pelayanan atau hasil yang diharapkan dapat dicapai. Dengan demikian, DPA Inspektorat Kabupaten Lima Puluh Kota disusun berdasarkan sasaran tertentu yang hendak dicapai dalam satu tahun anggaran.

Dalam rencana kerja Tahun Anggaran 2020, Inspektorat Kabupaten Lima Puluh Kota menetapkan 4 (empat) program yang didukung oleh 22 kegiatan yaitu :

No	Uraian	Anggaran	Realisasi	%	Ket
1.	PROGRAM PELAYANAN ADMINISTRASI PERKANTORAN	479.512.500	460.593.375	99,85	
	Penyediaan Jasa surat Menyurat	7.366.000	7.359.000	99,90	
	Penyediaan Jasa Komunikasi, Sumber Daya Air dan Listrik	39.886.000	30.059.544	75,36	
	Penyediaan Jasa Administrasi Keuangan	179.500.000	171.865.000	95,75	
	Penyediaan Jasa Kebersihan Kantor	24.198.500	27.650.700	97,50	
	Penyediaan Alat Tulis Kantor	62.367.500	62.341.000	99,96	

	Penyediaan Barang Cetak dan Penggandaan	34.715.500	34.706.828	99,98	
	Penyediaan Komponen Instalasi Listrik/Penerangan Bangunan Kantor	3.780.000	3.771.000	99,76	
	Penyediaan Bahan Bacaan dan Peraturan Perundang-Undangan	3.000.000	2.939.000	97,97	
	Penyediaan Makanan dan Minuman	39.025.000	39.021.500	99,99	
	Rapat-rapat Koordinasi dan Konsultasi ke Luar Daerah	85.674.000	84.936.503	100	
2.	PROGRAM PENINGKATAN SARANA DAN PRASARANA APARATUR	124.613.904	123.255.771	99,99	
	Pengadaan Peralatan Gedung Kantor	10.000.000	10.000.000	100	
	Pemeliharaan Rutin Berkala Kendaraan Dinas/Operasional	111.063.904	109.713.271	98,78	
	Pemeliharaan Rutin/Berkala Peralatan Gedung Kantor	3.550.000	3.542.500	99,79	
3.	PROGRAM PENINGKATAN KAPASITAS SUMBER DAYA APARATUR	151.809.400	151.809.400	100	
	Pendidikan dan Pelatihan Formal	151.809.400	151.809.400	100	
4.	PROGRAM PENINGKATAN SISTEM PENGAWASAN INTERNAL DAN PENGENDALIAN PELAKSANAAN KEBIJAKAN KDH	1.767.622.000	1.723.119.773	80,55	

Penanganan Kasus pengaduan di lingkungan pemerintah daerah (pemeriksaan kasus/khusus)	225.391.000	225.338.000	98,73	
Tindak Lanjut Hasil Temuan Pengawasan	46.907.000	46.907.000	100	
Koordinasi Pengawasan Yang Lebih Komprehensif	33.255.000	28.195.000	84,78	
Evaluasi Berkala Temuan Hasil Pengawasan	750.000	750.000	100	
Evaluasi Penilaian Mandiri Reformasi Birokrasi	48.344.000	31.089.773	64,31	
Sosialisasi dan Pengendalian Gratifikasi Saber Pungli	87.775.000	84.675.000	96,47	
Pengelolaan Laporan Harta Kekayaan ASN (LHKASN)	10.660.000	10.365.000	97,23	
Peningkatan Pemeriksaan Reviu dan Evaluasi	1.314.540.000	1.295.800.000	98,57	

BAB III

IKHTISAR PENCAPAIAN KINERJA KEUANGAN

3.1. Ikhtisar Realisasi Pencapaian Target Kinerja Keuangan

3.1.1. Belanja

Total realisasi belanja Inspektorat Kab.Lima Puluh Kota Tahun Anggaran 2020 sebesar Rp. 6.404.608.428,00. Jumlah tersebut mencapai 97,15 % dari anggaran yang telah ditetapkan yaitu Rp. 6.592.024.963,00 dengan rincian sebagai berikut :

Jenis Belanja	Anggaran	Realisasi	
	Rp	Rp	%
Belanja	6.592.024.963,00	6.404.608.428,00	97,16
Belanja Operasi	6.592.024.963,00	6.404.608.428,00	97,16
Belanja Pegawai	4.068.467.159,00	3.945.830.109,00	96,99
Belanja Barang dan Jasa	2.513.557.804,00	2.448.778.319,00	97,42
Belanja Modal	10.000.000,00	10.000.000,00	100,00
- Belanja Modal Peralatan dan Mesin	10.000.000,00	10.000.000,00	100,00
Jumlah	6.592.024.963,00	6.404.608.428,00	97,16

Pada belanja pegawai dari yang dianggarkan sebesar Rp. 4.068.467.159,00 realisasinya sebesar Rp. 3.945.830.109,00 atau sebesar 96,99 %.

Pada belanja barang dan jasa dari anggaran yang direncanakan yaitu sebesar Rp. 2.513.557.804,00 terealisasi sebesar 2.448.778.319,00 atau sebesar 97,42 %.

Pada belanja Modal dari anggaran yang direncanakan yaitu sebesar Rp. 10.000.000,00 terealisasi sebesar 10.000.000,00 atau sebesar 100 %. Yaitu berupa belanja modal Peralatan dan Mesin dan belanja Modal Gedung dan Bangunan.

3.2. HAMBATAN DAN KENDALA YANG ADA DALAM PENCAPAIAN TARGET YANG TELAH DITETAPKAN

Pada dasarnya dalam pencapaian target yang telah ditetapkan tidak ada permasalahan yang berarti. Keterlambatan pelaksanaan kegiatan dari jadwal yang direncanakan.

Dari kegiatan yang dilaksanakan oleh Inspektorat Kabupaten Lima Puluh Kota selama Tahun 2020 ada beberapa kegiatan yang terlaksana dibawah 75 % yaitu :

No	Uraian	Anggaran	Realisasi	%	Ket
1	Evaluasi Penilaian Mandiri Reformasi Birokrasi	48.344.000,00,-	31.089.773,00,-	64,31	
	Hal ini terjadi karena Dengan realisasi keuangan sebesar 64,31 % sudah terpenuhi biaya untuk kegiatan Evaluasi Penilaian Mandiri Reformasi Birokrasi.				

BAB IV

KEBIJAKAN AKUNTANSI

Kebijakan akuntansi yang digunakan oleh Inspektorat Kabupaten Lima Puluh Kota meliputi dasar pengakuan, pengukuran dan pelaporan atas : aset, kewajiban, ekuitas dan belanja serta penyajian laporan keuangan. Penyusunan laporan keuangan tahun 2018 mengacu kepada ketentuan umum tentang Penyajian Laporan Keuangan Instansi Pemerintah yang tertuang dalam Peraturan Pemerintah Nomor 71 tahun 2010 tentang Standar Akuntansi Pemerintah dan Peraturan Menteri Dalam Negeri Nomor 64 Tahun 2013 tentang Penerapan Standar Akuntansi Pemerintahan Berbasis Akrual Pada Pemerintah Daerah pasal 4 ayat (1,2,3,dan 4).

4.1 Entitas Akutansi.

Berdasarkan Peraturan Menteri Dalam Negeri Nomor 21 Tahun 2011 tentang Perubahan Kedua Atas Peraturan Menteri Dalam Negeri Nomor 13 Tahun 2006 tentang Pedoman Pengelolaan Keuangan Daerah pasal 11 ayat 1,2,3,4 dan 5 , Pengelolaan Keuangan SKPD untuk Tahun Anggaran 2015 telah diserahkan pada masing-masing SKPD. Sesuai dengan fungsi tersebut Inspektorat sebagai salah satu SKPD di lingkungan Pemerintah Kabupaten Lima Puluh Kota, berperan sebagai Entitas Akuntansi, berkewajiban menyampaikan laporan keuangan Inspektorat Kabupaten Lima Puluh Kota kepada Bupati Lima Puluh Kota melalui Dinas Pendapatan, Pengelolaan Keuangan dan Aset Daerah Kabupaten Lima Puluh Kota.

4.2 Basis Akuntansi yang Mendasari Penyusunan Laporan Keuangan

Sesuai dengan Standar Akuntansi Pemerintahan, basis akuntansi yang digunakan dalam Penyusunan Laporan Keuangan Inspektorat Kabupaten Lima Puluh Kota adalah *basis kas* untuk pengakuan belanja dalam Laporan Realisasi Anggaran dan *basis akrual* untuk pengakuan aset, kewajiban dan ekuitas dalam Neraca.

Belanja meliputi semua pengeluaran melalui Kas Umum Daerah yang mengurangi ekuitas dana lancar dalam periode tahun anggaran, yang tidak akan diperoleh pembayarannya kembali oleh pemerintah daerah.

Belanja meliputi semua pengeluaran melalui Kas Umum Daerah yang mengurangi ekuitas dana lancar dalam periode tahun anggaran, yang tidak akan diperoleh pembayarannya kembali oleh pemerintah daerah.

Belanja diakui pada saat terjadi pengeluaran kas dari Kas Umum Daerah. Khusus pengeluaran melalui bendaharawan pengeluaran, pengakuan belanja terjadi pada saat pertanggungjawaban atas pengeluaran tersebut diverifikasi dan disahkan oleh pihak yang memiliki fungsi perbendaharaan.

Aset merupakan sumber daya ekonomi yang dikuasai dan/atau dimiliki oleh pemerintah sebagai akibat dari peristiwa masa lalu dan dari mana manfaat ekonomi dan/atau sosial dimasa depan diharapkan dapat diperoleh, baik oleh pemerintah maupun masyarakat, serta dapat diukur dalam satuan uang, termasuk sumber daya non keuangan yang diperlukan untuk penyediaan jasa bagi masyarakat umum dan sumber-sumber daya yang dipelihara karena alasan sejarah dan budaya. Kewajiban adalah utang yang timbul dari peristiwa masa lalu yang penyelesaiannya mengakibatkan aliran keluar sumber daya ekonomi pemerintah. Sedangkan ekuitas dana adalah kekayaan bersih pemerintah yang merupakan selisih antara aktiva dan hutang, yang terklasifikasi atas ekuitas dana lancar, ekuitas dana investasi dan ekuitas dana cadangan.

Mutasi pos-pos Aset, Kewajiban dan Ekuitas Dana di Neraca diakui dan dicatat pada saat terjadinya transaksi atau pada saat kejadian atau kondisi lingkungan berpengaruh pada keuangan pemerintah daerah tanpa memperhatikan saat kas atau setara kas diterima atau dibayar.

4.3 Basis Pengukuran yang Mendasari Penyusunan Laporan Keuangan

Adapun basis pengukuran yang mendasari penyusunan laporan keuangan Inspektorat Kabupaten Lima Puluh Kota adalah sebagai berikut :

4.3.1. Pengukuran/ Penilaian Aset

a. Kas

Dicatat dan disajikan sebesar nilai nominalnya.

b. Persediaan disajikan sebesar :

- Biaya perolehan apabila diperoleh dengan pembelian. Biaya perolehan persediaan meliputi harga beli, ongkos angkut dan biaya lainnya yang secara langsung dapat dibebankan pada perolehan persediaan. Nilai pembelian yang digunakan adalah biaya perolehan persediaan terakhir diperoleh.
- Nilai wajar apabila diperoleh dengan cara lainnya seperti donasi.

c. Tanah

Tanah dinilai dengan biaya perolehan yang mencakup harga pembelian/ pembebasan, biaya dalam rangka perolehan hak, biaya pematangan, pengukuran, penimbunan dan biaya lainnya yang dikeluarkan sampai tanah tersebut siap pakai.

Apabila penilaian tanah dengan menggunakan biaya perolehan tidak memungkinkan maka nilai tanah didasarkan pada nilai wajar/harga taksiran pada saat perolehan.

d. Gedung dan Bangunan

Gedung dan bangunan dinilai dengan biaya perolehan dan jika penggunaan biaya perolehan tidak memungkinkan maka didasarkan pada nilai wajar/taksiran pada saat perolehan. Jika gedung dan bangunan dibangun secara swakelola maka nilainya meliputi biaya langsung tenaga kerja, bahan baku dan biaya tidak langsung termasuk biaya perencanaan dan pengawasan, perlengkapan, tenaga listrik, sewa peralatan dan semua biaya lainnya yang terjadi berkenaan dengan pembangunan aset tetap tersebut. Jika gedung dan bangunan diperoleh melalui kontrak, biaya perolehan meliputi nilai kontrak, biaya perencanaan dan pengawasan, biaya perizinan serta jasa konsultan.

e. Peralatan dan Mesin

Biaya perolehan peralatan dan mesin menggambarkan jumlah pengeluaran yang telah dilakukan untuk memperoleh peralatan dan mesin tersebut sampai siap pakai. Biaya perolehan atas Peralatan dan Mesin yang berasal dari pembelian meliputi harga pembelian, biaya pengangkutan, biaya instalasi, serta biaya langsung lainnya untuk memperoleh dan mempersiapkan sampai peralatan dan mesin tersebut siap digunakan. Biaya perolehan peralatan dan mesin yang diperoleh melalui kontrak, meliputi nilai kontrak, biaya perencanaan dan pengawasan.

f. Aset Tetap Lainnya

Biaya perolehan aset tetap lainnya menggambarkan seluruh biaya yang dikeluarkan untuk memperoleh aset tersebut sampai siap pakai. Biaya perolehan Aset Tetap Lainnya yang diperoleh melalui kontrak meliputi pengeluaran nilai kontrak, biaya perencanaan dan pengawasan.

4.4 Penerapan Kebijakan Akuntansi Berkaitan dengan Ketentuan yang Ada dalam Standar Akuntansi Pemerintah

4.4.1 Kebijakan Akuntansi Pendapatan LRA

Pendapatan LRA menggunakan basis kas sehingga pendapatan LRA di akui pada saat :

1. Diterima di rekening Kas Umum Daerah
2. Di terima oleh SKPD, atau
3. Di terima entitas lain di luar Pemerintah daerah atas nama BUD.

Pendapatan LRA di ukur dan di catat berdasarkan azas bruto yaitu dengan membukukan penerimaan bruto dan tidak mencatat jumlah nettonya (setelah dikompensasikan dengan pengeluaran).

4.4.2 Kejikan Akuntansi Pendapatan LO

Pendapatan LO di akui pada saat:

1. Timbulnya hak atas pendapatan

2. Pendapatan direalisasi, yaitu adanya aliran masuk sumber daya ekonomi baik sudah di terima pembayaran secara tunai (realized).

Pendapatan LO di laksanakan berdasarkan azaz bruto, yaitu dengan membukukan pendapatan bruto dan tidak mencatat jumlah nettonya (setelah dikompensasikan dengan pengeluaran).

4.4.3 Kebijakan Akuntansi Belanja

Belanja di akui pada saat terjadinya pengeluaran dari rekening Kas Umum Daerah untuk seluruh transaksi di SKPD dan PPKD setelah dilakukan pegesahan definitive oleh fungsi BUD untuk masing-masing transaksi yang terjadi di SKPD dan PPKD. Pengeluaran melalui Bendahara Pengeluaran pengakuannya terjadi pada saat pertanggungjawaban atas pengeluaran tersebut disahkan oleh Pengguna Anggaran setelah di verifikasi oleh PPK-SKPD.

4.4.4 Kebijakan Akuntansi Beban

Beban di akui pada saat :

- Timbulnya kewajiban adalah saat terjadinya peralihan hak dari pihak lain ke Pemerintah tanpa di ikuti keluarnya kas dari Kas Umum Daerah
- Terjadinya konsumsi aset adalah saat pengeluaran kas kepada pihak lain yang tidak didahului timbulnya kewajiban dan atau konsumsi aset non kas dalam kegiatan operasional Pemerintah.
- Terjadinya penurunan manfaat ekonomi atau potensi jasa, terjadi pada saat penurunan nilai aset sehubungan dengan penggunaan aset bersangkutan/berlalu waktu (penyusutan atau amortisasi)

BAB V
PENJELASAN POS-POS PELAPORAN KEUANGAN

5.1 Laporan Realisasi Anggaran Belanja

No	Perkiraan	Tahun 2020 (Rp)	Tahun 2019 (Rp)
5.1.1	Belanja Pegawai	3.945.830.109,00	4.321.269.509,00
Jumlah tersebut merupakan realisasi dan anggaran belanja pegawai dalam Tahun Anggaran 2020 dan Tahun Anggaran 2019. Jumlah realisasi dan anggaran belanja pegawai tersebut terinci atas :			
	- Gaji dan Tunjangan	2.864.312.204,00	3.146.868.842,00
	- Tambahan penghasilan PNS	1.081.517.905,00	1.006.022.667,00
	Sub Jumlah	,00	4.152.891.509,00
	Belanja Langsung		
	- Honorarium PNS	0,00	0,00
	- Honorarium Non PNS	0,00	0,00
	- Uang Lembur	0,00	168.378.000,00
	Sub Jumlah	0,00	168.378.000,00
	Jumlah	3.945.830.109,00	4.321.269.509,00

5.1.2 Belanja barang dan jasa 2.448.778.319,00 3.528.873.049,00

Jumlah tersebut merupakan realisasi dan anggaran belanja barang dan jasa dalam Tahun Anggaran 2020 dan 2019.

Jumlah realisasi mencapai 97,42 % dari anggaran yang ditetapkan.

Rincian belanja barang dan jasa terinci sebagai berikut :

- Belanja bahan habis pakai	82.545.000,00	135.002.667,00
- Belanja Bahan/material	0,00	5.312.000,00
- Belanja jasa kantor	111.418.544,00	104.480.792,00
- Belanja Perawatan kendaraan bermotor	180.803.271,00	293.331.180,00
- Belanja cetak dan penggandaan	35.456.828,00	97.109.000,00
- Belanja sewa rumah/gedung/parkir/	0,00	0,00
- Belanja makan dan minum	55.014.500,00	91.645.000,00
- Belanja Pakaian Dinas	0,00	27.000.000,00
- Belanja perjalanan dinas	1.632.493.276,00	1.666.190.257,00
- Belanja kursus, pelatihan, sosialisasi dan bimbingan teknis PNS	151.809.400,00	961.962.541,00

No	Perkiraan	Tahun 2020 (Rp)	Tahun 2019 (Rp)
	- Belanja Pemeliharaan	3.542.500,00	15.475.000,00
	- Honorarium PNS	195.695.000,00	104.365.000,00
	- Honorarium Non PNS	0,00	0,00
	Jumlah	2.448.778.319,00	3.528.873.049,00
5.1.3	Belanja Modal	10.000.000,00	525.757.850,00
	Jumlah tersebut merupakan realisasi dan anggaran belanja modal dalam Tahun Anggaran 2020 dan 2019.		
	Jumlah realisasi mencapai 100 % dari anggaran yang ditetapkan. Belanja Modal dalam Tahun Anggaran 2020 dan 2019 terinci atas :		
	- BM Alat-alat Ukur Universal	0,00	4.800.000,00
	- BM Pengadaan Alat Kantor lainnya	0,00	12.000.000,00
	- BM Pengadaan Alat Pendingin Ruangan AC / Kipas Angin	0,00	0,00
	- BM Pengadaan Alat Pendingin	0,00	0,00
	- BM Pengadaan Komputer/PC	0,00	29.756.250,00
	- BM Pengadaan Note Book / Laptop	0,00	89.007.500,00
	- BM Pengadaan Printer/ Ploter	10.000.000,00	7.400.000,00
	- BM Pengadaan Kelengkapan Komputer	0,00	800.000,00
	- BM Pengadaan UPS/ Stabilizer	0,00	1.300.000,00
	- BM Pengadaan Scanner	0,00	20.535.200,00
	- BM Pengadaan Kursi Kerja pejabat	0,00	40.000.000,00
	- BM Pengadaan Meja Rapat	0,00	0,00
	- BM Pengadaan Meja Kerja	0,00	149.996.000,00
	- BM Pengadaan Kursi Kerja	0,00	40.000.000,00
	- BM Pengadaan Kursi Rapat	0,00	0,00
	- BM Pengadaan Lemari dan Arsip	0,00	50.000.000,00
	- BM Pengadaan Proyektor	0,00	16.400.100,00
	- BM Pengadaan Kamera/ Handicam	0,00	6.500.000,00
	- BM Pengadaan Peralatan Audio	0,00	0,00
	- BM Pengadaan Televisi/ Parabola	0,00	7.100.000,00
	- BM Pengadaan Alat Studio Visual	0,00	4.000.000,00
	- BM Pengadaan Bangunan Gedung Garase (Pool)	0,00	24.000.000,00
	Sub Jumlah	10.000.000,00	525.757.850,00

5.2 Neraca

A. Aset

No	Perkiraan	Tahun 2020 (Rp)	Tahun 2019 (Rp)
1.1.1.03	Kas di Bend. Pengeluaran	0,00	0,00

No	Perkiraan	Tahun 2020 (Rp)	Tahun 2019 (Rp)
1.1.03.04.19	Piutang Tuntutan Perbendaharaan dan Ganti Rugi	0,00	0,00

Merupakan Piutang Tuntutan Perbendaharaan dan Ganti Rugi pada tahun 2020 dan 2019. Inspektorat telah mengeluarkan Surat Keterangan Tanggung Jawab Mutlak sebanyak 2 buah yaitu atas nama Khaerunnas, ST senilai Rp. 1.825.000,00 dan Indra Suriani, SE senilai Rp. 2.350.000,00 yang mana SKTJM tersebut merupakan SKTJM atas kehilangan kendaraan dinas dan kewajiban setoran telah di lunasi oleh yang bersangkutan.

No	Perkiraan	Tahun 2020 (Rp)	Tahun 2019 (Rp)
1.1.7	Persediaan	5.471.050,00	4.608.000,00

Jumlah persediaan tersebut berasal dari Belanja alat tulis kantor di tahun 2020 dan pada tahun 2019. Persediaan tahun 2020 terdiri dari Alat Tulis Kantor (ATK) dengan rincian :

No	Uraian	Harga Satuan	Volume	Jumlah harga
1	Tinta Blue Print	45.000,-	2 buah	Rp. 90.000,-
2	Trigonal Clip	3.500,-	2 kotak	Rp. 7.000,-
3	Pena Snowman	2.400,-	20 buah	Rp. 48.000,-
4	Stabilo	6.500,-	6 buah	Rp. 39.000,-
5	Baterai Kecil	2.500,-	5 buah	Rp. 12.500,-
6	Isolasi	11.000,-	1 buah	Rp. 11.000,-
7	Kertas HVS F4	55.000,-	1 rim	Rp. 55.000,-
8	Kertas HVS A4	50.000,-	1 rim	Rp. 50.000,-
9	Stop Map Folio	1.500,-	10 buah	Rp. 15.000,-
10	Map File Goby	23.000,-	4 buah	Rp. 92.000,-
11	Map Box File	19.500,-	4 buah	Rp. 78.000,-
12	Pena Bold Liner Pilot	15.000,-	9 buah	Rp. 135.000,-
13	Map Spring File	6.000,-	9 buah	Rp. 54.000,-
14	Map Clipse File	7.000,-	10 buah	Rp. 70.000,-
15	Tipe Ex	9.000,-	4 buah	Rp. 36.000,-
16	Pena My Gel	6.000,-	4 buah	Rp. 24.000,-
17	Hekter 10 D	15.000,-	2 buah	Rp. 30.000,-
18	Hekter 30 D	40.000,-	2 buah	Rp. 80.000,-
19	Catridge	250.000,-	1 buah	Rp. 250.000,-

No	Perkiraan	Tahun 2020 (Rp)	Tahun 2019 (Rp)
20	Tinta blue print	45.000,-	3 botol Rp. 135.000,-
21	Kertas HVS A4	50.000,-	2 rim Rp. 100.000,-
22	Kertas HVS F4	55.000,-	4 rim Rp. 220.000,-
23	Trigonal clip	3.500,-	20 kotak Rp. 70.000,-
24	Amplop 90	18.000,-	1 kotak Rp. 18.000,-
25	Amplop 110	16.000,-	1 kotak Rp. 16.000,-
26	Gunting kecil	10.000,-	1 buah Rp. 10.000,-
27	Map snelheker	1.500,-	10 buah Rp. 15.000,-
28	Lakban	14.000,-	1 buah Rp. 14.000,-
29	Pena snowman	2.400,-	4 buah Rp. 9.600,-
30	Tinta Komputer	35.000,-	2 buah Rp. 75.000,-
31	Buku tamu	25.000,-	1 buah Rp. 25.000,-
32	Blinder klip	22.000,-	1 buah Rp. 22.000,-
33	Blinder klip	19.000,-	2 buah Rp. 38.000,-
34	Blinder klip	16.000,-	1 buah Rp. 16.000,-
35	Tinta blue print	45.000,-	1 botol Rp. 45.000,-
36	Buku folio isi 100	16.000,-	1 buah Rp. 32.000,-
37	Tinta blue print	45.000,-	1 botol Rp. 45.000,-
38	Cartridge	250.000,-	1 buah Rp. 250.000,-
39	Cartridge	250.000,-	1 buah Rp. 250.000,-
40	Tinta Blue Print	45.000,-	2 buah Rp. 90.000,-
41	Kertas HVS F4	55.000,-	2 rim Rp. 110.000,-
42	Kertas HVS A4	50.000,-	2 rim Rp. 100.000,-
43	Pena Bold Liner Pilot	15.000,-	3 buah Rp. 45.000,-
44	Map Clape File	7.000,-	12 buah Rp. 84.000,-
45	Map Spring File	6.000,-	9 buah Rp. 54.000,-
46	Anak Hekter 10 D	35.000,-	1 buah Rp. 35.000,-
47	Lem	8.500,-	2 buah Rp. 17.000,-
48	Gunting besar	50.000,-	1 buah Rp. 50.000,-
49	Blinder klip	12.000,-	3 buah Rp. 36.000,-
50	Flashdisk	130.000,-	1 buah Rp. 130.000,-
51	Pena My Gel	6.000,-	4 buah Rp. 24.000,-
52	Trigonal clip	3.500,-	10 kotak Rp. 35.000,-
53	Map stop map	1.500,-	3 buah Rp. 4.500.000,-
54	Map kertas	23.200	1 buah Rp. 23.200,-
55	Amplop 110	16.000,-	1 kotak Rp. 16.000,-
56	Amplop 90	18.000,-	1 kotak Rp. 18.000,-
57	Flashdisk	130.000,-	1 buah Rp. 130.000,-
58	Tipe Ex	9.000,-	1 buah Rp. 9.000,-
59	Map Box File	19.500,-	2 buah Rp. 39.000,-
60	Anak Hekter 10 D	35.000,-	2 buah Rp. 70.000,-
61	Lakban	14.000,-	2 buah Rp. 28.000,-
62	Kertas HVS F4	55.000,-	1 rim Rp. 55.000,-
63	Kertas HVS A4	50.000,-	5 rim Rp. 250.000,-
64	Tinta stempel	12.000,-	4 buah Rp. 48.000,-
65	Mouse	76.000,-	3 buah Rp. 228.000,-

No	Perkiraan	Tahun 2020 (Rp)	Tahun 2019 (Rp)
66	CD RW	5.000,-	1 buah Rp. 5.000,-
67	Bantal stempel	8.000,-	1 buah Rp. 8.000,-
68	Amplop 110	16.000,-	1 kotak Rp. 16.000,-
69	Amplop 90	18.000,-	1 kotak Rp. 18.000,-
70	Pena snowman	2.400,-	5 buah Rp. 12.000,-
	Jumlah ATK		Rp. 4.624.300,-
	Alat Pembersih		
1	Tissu kotak	35.000,-	10 buah Rp. 35.000,-
2	Pewangi Ruangan	35.000,-	2 buah Rp. 35.000,-
3	Pembersih lantai	20.000,-	1 buah Rp. 20.000,-
4	Sabun cuci tangan	15.000,-	1 buah Rp. 15.000,-
5	Pewangi Ruangan	35.000,-	2 buah Rp. 35.000,-
6	Sikat kloset	23.000,-	1 buah Rp. 23.000,-
7	Keset kaki	35.000,-	2 buah Rp. 70.000,-
8	Keranjang sampah	45.000,-	1 buah Rp. 45.000,-
9	Kemoceng	25.000,-	1 buah Rp. 25.000,-
10	Tissue gulung	35.000,-	1 buah Rp. 35.000,-
11	Asbak rokok	49.900	1 uah Rp. 49.900,-
12	Sapu lidi	8.350	1 buah Rp. 8.350,-
	Jumlah		Rp. 746.250,-
	Alat Listrik		
1	Lampu hemat energy kecil	50.000,-	1 buah Rp. 50.000,-
2	Kabel raun hitam	50.000,-	1 buah Rp. 50.000,-
	Jumlah		Rp. 100.000,-
	Jumlah Total		Rp. 5.471.050,-

1.3

Aset Tetap

1.3.2

	Tahun 2020	Tahun 2019
Peralatan dan Mesin	2.900.959.178,00	2.947.794.958,00

Jumlah tersebut merupakan nilai peralatan dan mesin yang dimiliki dan dikuasai oleh Inspektorat Kabupaten Lima Puluh Kota posisi 31 Desember 2019

No	Uraian	Tahun 2020	Tahun 2019
1	Peralatan dan Mesin	1.360.704.450,-	1.418.392.950,-
3.	Alat Kantor dan RT	1.473.378.708,-	1.476.249.708,-
4.	Alat-alat kedokteran	852.720,-	0,-
3	Alat Persenjataan & Keamanan	16.000.000,-	16.000.000,-
3	Alat Studio dan Komunikasi	50.023.300,-	50.023.300,-
	Jumlah	2.900.959.178,-	2.947.794.958,-

No	Perkiraan	Tahun 2020 (Rp)	Tahun 2019 (Rp)
----	-----------	--------------------	--------------------

Pada tahun 2020 terdapat penambahan nilai peralatan dan mesin sebesar Rp. 10.852.720,00 dengan rincian sebagai berikut :

Mutasi Tambah

A. Mutasi Aset alat Thermogun dari Dinas Kesehatan 852.720,-

B. Pengadaan alat kantor dan rumah tangga

- M Pengadaan Printer/ Ploter 10.000.000,00

Jumlah Pengadaan 10.000.000,00

Jumlah total mutasi tambah Rp. 10.852.720,-

- Mutasi Kurang

a. Mutasi Aset ke Sekretariat Daerah

Alat-Alat Rumah Tangga Rp. 6.771.000,00

- Kendaraan Roda 4 1 unit Rp. 40.000.000,00,-

- Kendaraan roda 2 1 unit Rp. 4.900.000,00,-

- Kendaraan roda 2 1 unit Rp. 3.800.000,00,-

- Kendaraan roda 2 1 unit Rp. 8.988.500,00,- +

Jumlah Mutasi Kurang Rp. 57.688.500,00,

Jumlah total mutasi kurang Rp. 57.688.500,-

Jumlah Mutasi Bersih Rp. (46.835.780,00)

		Tahun 2020	Tahun 2019
1.3.3	Gedung & Bangunan	1.898.023.000,00	1.898.023.000,00

Nilai tersebut merupakan nilai Gedung dan Bangunan yang dikuasai oleh Inspektorat Kabupaten Lima Puluh Kota pada posisi per 31 Desember 2020 dan 2019, tidak terdapat penambahan Aset gedung dan Bangunan pada tahun 2020.

	Tahun 2020	Tahun 2019
1.3.7.01 Akumulasi Penyusutan Peralatan dan Mesin	(Rp. 2.421.643.947,00)	(Rp. 2.117.459.500,00)

Jumlah tersebut merupakan nilai penyusutan peralatan dan mesin yang ada pada Inspektorat Kabupaten Lima Puluh Kota posisi 31 Desember 2020 dan tahun 2019. Akumulasi penyusutan peralatan dan mesin dengan rincian sebagai berikut :

Uraian	Tahun 2020	Tahun 2019
Peny Alat-alat, angkutan	Rp. 1.324.388.750,00	Rp. 1.136.847.979,00
Peny alat-alat rumah tangga	Rp. 1.049.406.183,00	Rp. 878.156.443,00
Peny alat studio dan komunikasi	Rp. 38.249.014,00	Rp. 33.440.443,00
Peny. Alat persenjataan dan keamanan	<u>Rp. 9.600.000,00</u>	<u>Rp. 6.400.000,00+</u>
Jml peny peralatan & mesin	Rp. 2.421.643.947,00	Rp. 2.117.459.500,00

	Tahun 2019	Tahun 2018
1.3.7.03 Akumulasi Penyusutan Gedung dan Bangunan	(314.351.669,00)	(232.914.356,00)

Jumlah tersebut merupakan nilai penyusutan Gedung dan Bangunan yang ada pada Inspektorat Kabupaten Lima Puluh Kota posisi 31 Desember 2018 dan 31 Desember 2017 dengan rincian penyusutan sebagai berikut :

Peny. Gedung dan Bangunan	Rp. 264.701.589,00	Rp. 232.914.356,00
Peny. pagar dan parkir	Rp. 47.490.080,00	
Peny. Grill besi penutup saluran	Rp. 1.200.000,00	
Peny. Parkiran sepeda motor	Rp. 960.000,00	
Jml peny. gedung & bangunan	Rp. 314.351.669,00	Rp. 232.914.356,0

	Tahun 2020	Tahun 2019
1.5 . Aset Lainnya	24.000.000,00	24.000.000,00

Merupakan kendaraan dinas yang sudah rusak berat sebanyak 5 (lima) buah yang sudah tidak layak dipakai tetapi belum dihapuskan dari buku inventaris Inspektorat Kabupaten Lima Puluh Kota.

	Tahun 2020	Tahun 2019
3.1 EKUITAS		
3.1.1.01. EKUITAS	2.092.457.612,00	2.464.052.102,00

Jumlah tersebut merupakan jumlah Ekuitas Inspektorat pada posisi 31 Desember 2020 dan Desember 2019.

5.3 LAPORAN OPERASIONAL (LO)

		Tahun 2020	Tahun 2019
9.1.1	Beban Pegawai	3.945.830.109,00	4.321.269.509,00
Jumlah tersebut merupakan jumlah beban operasional dari kegiatan operasional pada Inspektorat kabupaten Lima Puluh Kota dalam tahun anggaran 2020 dan tahun 2019.			
Jumlah Beban LO tersebut terinci sebagai berikut			
9.1.1.01	- Gaji dan Tunjangan	2.864.312.204,00	3.146.868.842,00
9.1.1.02	- Tambahan penghasilan PNS	1.081.517.905,00	1.006.022.667,00
9.1.1.07	- Lembur	0,00	168.378.000,00
	Beban Pegawai	3.945.830.109,00	4.321.269.509,00
9.1.2	Beban barang dan jasa	2.447.915.269,00	3.528.002.549,00
Jumlah tersebut merupakan Beban barang dan jasa pada Inspektorat kabupaten Lima Puluh Kota dalam tahun 2020 dan 2019			
Jumlah beban barang dan jasa tersebut dapat dirinci sebagai berikut :			
Beban barang dan jasa			
		Tahun 2020	Tahun 2019
A.	9.1.2 Beban Persediaan	81.681.950,00	139.443.779,00
	9.1.1.01 Belanja Bahan Pakai Habis	81.681.950,00	118.431.779,00
	9.1.2.01.01 Beban Alat Tulis Kantor	62.324.700,00	84.768.000,00
	9.1.2.01.03 Beban Alat Listrik dan Elektronik	3.670.500,00	8.240.000,00
	9.1.2.01.04 Beban Perangko Materai dan benda pos	7.359.000,00	6.289.500,00
	9.1.2.01.05 Beban Peralatan kebersihan dan alat Pembersih	8.327.750,00	13.130.700,00
	9.1.2.01.06 Beban Bahan Bakar Minyak/Gas	0,00	5.803.579,00
	9.1.2.01.07 Beban Spanduk, bendera	0,00	200.000,00
	9.1.2.02 Beban Persediaan Bahan/Material	0,00	21.012.000,00
	9.1.2.02.01 Beban Bahan Baku Bangunan	0,00	4.962.000,00
	9.1.2.02.02 Beban Kelengkapan Kerja Lapangan	0,00	16.050.000,00
B.	9.1.2.03 Beban Jasa	730.197.543,00	1.706.893.513,00
	9.1.2.03 Beban Jasa Kantor-LO	32.998.544,00	26.960.792,00
	9.1.2.03.01 Beban Jasa Telepon-LO	0,00	429.770,00
	9.1.2.03.02 Beban Jasa Air-LO	936.835,00	565.960,00
	9.1.2.03.03 Beban Jasa Listrik-LO	17.921.000,00	17.010.500,00
	9.1.2.03.05 Beban Jasa Surat Kabar-LO	2.939.000,00	0,00
	9.1.2.03.06 Beban Jasa Kawat/Faksimili/ Internet	11.174.709,00	8.954.562,00
	9.1.2.05 Beban Perawatan Kendaraan	180.803.271,00	293.331.180,00

	Bermotor		
9.1.2.05.01	Beban Jasa Service-LO	2.889.900,00	7.565.640,00
9.1.2.05.02	Beban Belanja Penggantian Suku Cadang-LO	28.306.978,00	45.445.261,00
9.1.2.05.03	Beban Belanja Bakar Minyak/Gas/Pelumas	144.934.293,00	236.260.579,00
9.1.2.05.05	Beban Belanja Pajak Kendaraan Bermotor-LO	4.672.100,00	4.059.700,00
9.1.2.06	Beban Cetak Penggandaan	97.109.000,00	97.109.000,00
9.1.2.06.01	Beban Belanja Cetak-LO	12.359.000,00	36.838.500,00
9.1.2.06.02	Beban Belanja Penggandaan-LO	21.847.828,00	59.445.500,00
9.1.2.06.03	Beban Jilid/Cetak Non Cover-LO	750.000,00	825.000,00
9.1.2.06.04	Beban Publikasi	500.000,00	0,00
9.1.2.07	Beban Sewa Rumah/Gedung/Gudang Parkir	0,00	0,00
9.1.2.07.03	Beban Belanja Sewa Ruang Rapat Pertemuan	0,00	0,00
9.1.2.11	Beban Makan dan Minum	91.645.000,00	91.645.000,00
9.1.2.11.01	Belanja Makan dan Minum Harian Pegawai-LO	0,00	0,00
9.1.2.11.02	Beban Makan dan Minum Rapat-LO	20.472.000,00	17.345.000,00
9.1.2.11.03	Beban Makan dan Minum Tamu-LO	34.542.500,00	74.300.000,00
9.1.2.12	Beban Pakaian Dinas dan Atributnya	0,00	27.000.000,00
9.1.2.12.04	Beban Pakaian Dinas Harian (PDH)	0,00	27.000.000,00
9.1.2.14	Beban Pakaian Khusus dan hari-hari tertentu	0,00	27.000.000,00
9.1.2.14.02	Beban Belanja Pakaian adat Daerah	0,00	27.000.000,00
9.1.2.24	Honorarium Non PNS	78.420.000,00	77.520.000,00
9.1.2.24.02	Beban Honorarium Pegawai Honorer/PTT	0,00	0,00
9.1.2.24.09	Beban Jasa Kebersihan Kantor-LO	14.520.000,00	14.520.000,00
9.1.2.24.1	Beban Jasa Pegawai Harian Lepas-LO	63.900.000,00	63.000.000,00
9.1.2.24.16	Beban Honorarium Petugas Kebersihan-LO	0,00	0,00
9.1.2.24.17	Beban Honorarium buruh/tukang/mechanik	0,00	0,0
9.1.2.25	Honorarium PNS	347.504.400,00	1.066.327.541,00
9.1.2.25.01	Beban Honorarium Panitia Pelaksana Kegiatan-LO	73.870.000,00	23.065.000,00
9.1.2.25.02	Beban Honorarium Tim Pengadaan Barang dan Jasa-LO	3.900.000,00	3.600.000,00
			13.800.000,00

	9.1.2.25.04	Beban Honorarium Pengguna Anggaran/Kuasa Pengguna Anggaran-LO	15.000.000,00	
	9.1.2.25.05	Beban Honorarium PPK dan Pembantu PPK-LO	22.200.000,00	12.900.000,00
	9.1.2.25.06	Beban Honorarium PPTK dan Pembantu PPTK-LO	44.500.000,00	23.100.000,00
	9.1.2.25.07	Beban Bendahara, Pembantu Bendahara, Bendahara Barang	33.225.000,00	24.900.000,00
	9.1.2.25.08	Beban Honorarium Panitia Pemeriksaan Barang-LO	3.000.000,00	3.000.000,00
	9.1.2.25.10	Beban kursus singkat/Pelatihan-LO	151.809.400,00	873.433.541,00
	9.1.2.25.11	Belanja Sosialisasi-LO	0,00	12.020.000,00
	9.1.2.25.12	Beban Belanja Bimbingan Teknis-LO	0,00	76.509.000,00
C.	9.1.2.18	Beban Pemeliharaan	15.475.000,00	15.475.000,00
	9.1.2.18.07	Beban Pemeliharaan Peralatan dan Perlengkapan Kantor	3.542.500,00	15.475.000,00
D.	9.1.2.15	Beban Perjalanan Dinas	1.632.493.276,00	1.666.190.257,00
	9.1.2.15.01	Beban Perjalanan Dinas Dalam Daerah-LO	1.489.052.000,00	813.720.000,00
	9.1.2.15.02	Beban Perjalanan Dinas Luar Daerah-LO	143.441.276,00	852.470.257,00
E.		Beban Lain-Lain	0,00	6.450.000,00
F.	9.1.7	Beban Penyusutan dan Amortisasi	325.621.760,00	438.012.542,00
	9.1.7.1	Beban Peny. Peralatan dan Mesin	244.184.447,00	414.267.502,00
		Beban Peny. Gedung dan Bangunan	81.437.313,00	23.745.040,00
		Jumlah Beban Barang dan Jasa	2.448.778.319,00	3.528.002.549,00
		Jumlah Beban	6.719.367.138,00	8.293.734.600,00
		Surplus / (Defisit)-LO	(6.719.367.138,00)	(8.293.734.600,00)

5.4 Laporan Perubahan Ekuitas (LPE)

Laporan Perubahan Ekuitas merupakan Laporan penghubung antara Laporan Operasional dengan Neraca tentang kenaikan penurunan ekuitas atas aktifitas operasional pada tahun pelaporan. Dari Laporan Ekuitas dapat dijelaskan sebagai berikut :

NO	Perkiraan	Tahun 2020 (Rp)	Tahun 2019 (Rp)
5.4.1	Ekuitas Awal	2.464.052.102,00	2.381.886.294,00
	Ekuitas awal merupakan nilai kekayaan bersih yang dimiliki dan dikuasai oleh Inspektorat periode 31 Desember 2020 setelah dikurangi dengan kewajiban atau Akumulasi Penyusutan. Rincian Ekuitas Awal tersebut antara lain :		
1.	Jumlah Aset Lancar	5.471.050,00	4.087.500,00
2.	Jumlah Aset Tetap	2.435.444.102,00	2.353.798.794,00
3.	Jumlah Aset Lainnya	24.000.000,00	24.000.000,00
	Jumlah Ekuitas Awal	2.464.052.102,00	2.381.886.294,00
	Jumlah Aset Lancar sebesar Rp. 5.471.050,00 dan Rp. 4.608.000,00 merupakan nilai persediaan per 31 Desember 2020 dan 2019		
	Nilai Aset Tetap terdiri dari :		
	Peralatan dan Mesin	2.900.959.178,00	2.947.794.958,00
	Gedung dan Bangunan	<u>1.898.023.000,00</u>	<u>1.898.023.000,00</u>
		4.798.982.178,00	4.845.817.958,00
	Akumulasi Penyusutan Peralatan dan Mesin	(2.735.995.616,00)	(2.177.459.500,00)
	Akumulasi Penyusutan Gedung dan Bangunan	<u>(314.351.669,00)</u>	<u>(232.914.356,00)</u>
	Jumlah Aset Tetap	2.062.986.562,00	2.435.444.102,00
	Nilai Aset Lainnya terdiri dari :		
	Aset Lain-lain (Rusak berat)	24.000.000,00	24.000.000,00
	Jumlah Aset Lainnya	24.000.000,00	24.000.000,00
5.4.2	Surplus/Defisit-LO	(6.719.367.138,00)	(8.293.734.600,00)
	Merupakan selisih antara pendapatan-LO dan Beban selama satu periode pelaporan, setelah diperhitungkan surplus/defisit dari kegiatan non operasional dan pos luar biasa. Rincian Surplus/Defisit-Lo Inspektorat Tahun Anggaran 2020 dan 2019 berupa		
-	Pendapatan-LO	0,00	0,00
-	Beban-LO	<u>6.719.367.138,00</u>	<u>8.293.734.600,00</u>
	Jumlah	(6.719.367.138,00)	(8.293.734.600,00)

5.4.3	R/K PPKD	6.404.608.428,00	8.375.900.408,00
--------------	-----------------	-------------------------	-------------------------

R/K PPKD merupakan jumlah belanja Inspektorat tahun anggaran 2020 dan 2019 yang belanjanya bersumber dari penerbitan SP2D UP/GU/TU/LS/LSG.

5.4.4	Dampak Kumulatif Perubahan Kebijakan	0,00	0,00
--------------	---	-------------	-------------

- | | | | |
|---|---|-----------------|--------|
| - | Mutasi Tambah Aset Tetap | 852.720,00 | |
| - | Mutasi Kurang Aset Tetap | (57.688.500,00) | 0,00) |
| - | Koreksi Akumulasi Penyusutan Aset Peralatan dan Mesin Tetap tahun sebelumnya | (0,00) | (0,00) |
| - | Koreksi Akumulasi Penyusutan Aset Tetap- Gedung dan Bangunan tahun sebelumnya | 0,00 | 0,00 |
| - | Koreksi Aset Ekstrakontabel | (0,00) | (0,00) |
| - | Mutasi Aset Tetap | 0,00 | 0,00 |

Jumlah tersebut merupakan jumlah koreksi mutasi aset (Hibah dari Dinas Kesehatan) pada tahun 2020 berupa Thermogun. Pengurangan merupakan mutase ke Sekretariat Daerah berupa Kendaraan dinas roda 4 dan roda 2 dengan nilai Rp. 57.688.500,00

5.4.5	Ekuitas Akhir	2.092.457.612,00	2.464.052.102,00
--------------	----------------------	-------------------------	-------------------------

Jumlah tersebut merupakan jumlah ekuitas akhir tahun 2020 dan 2019

BAB VI

PENJELASAN ATAS INFORMASI - INFORMASI NON KEUANGAN

A. Kedudukan

Berdasarkan Peraturan Daerah Kabupaten Lima Puluh Kota Nomor 15 Tahun 2016 Tentang Pembentukan dan Susunan Perangkat Daerah dan Peraturan Bupati Lima Puluh Kota Nomor 47 tahun 2016 Tentang Kedudukan Susunan, Organisasi, Tugas dan Fungsi Serta Tata Kerja Inspektorat Kabupaten Lima Puluh Kota.

B. Struktur Organisasi

Struktur Organisasi Inspektorat Kabupaten Lima Puluh Kota sebagaimana ditetapkan Peraturan Bupati Lima Puluh Kota Nomor 47 Tahun 2016 adalah sebagai berikut :

- Inspektur
- Sekretaris :
 - Sub Bagian Perencanaan
 - Sub Bagian Evaluasi dan Pelaporan
 - Sub Bagian Administrasi dan Umum
- Inspektur Pembantu Wilayah I
- Inspektur Pembantu Wilayah II
- Inspektur Pembantu Wilayah III
- Inspektur Pembantu Wilayah IV
- Kelompok Jabatan Fungsional (Auditor / P2UPD)

C. Aspek Strategis Inspektorat Kabupaten Lima Puluh Kota

1. Sesuai dengan Tugas Pokok dan Fungsi serta misi yang diemban, Inspektorat Kabupaten Lima Puluh Kota telah berusaha melaksanakan Program Kerja Pengawasan Tahunan (PKPT) dalam rangka peningkatan pembinaan sehingga penyimpangan-penyimpangan dapat diminimalisasi

/ dicegah sedini mungkin melalui pemeriksaan reguler dan pemeriksaan kasus / khusus atas dasar pengaduan yang berasal dari masyarakat yang disampaikan kepada pemerintah daerah.

Memasuki era otonomi daerah, masalah kasus kepegawaian semakin meningkat yang memerlukan penanganan serius dari pemerintah daerah. Yang sangat menonjol saat ini adalah Peraturan Pemerintah Nomor 10 Tahun 1983 sebagaimana telah diubah dengan Peraturan Pemerintah Nomor 45 Tahun 1990 tentang Izin Perkawinan dan Perceraian Bagi Pegawai Negeri Sipil.

2. Jumlah Pegawai Negeri Sipil Inspektorat Kabupaten Lima Puluh Kota komposisi keadaan 31 Desember 2019 sebanyak 46 orang.

D. Hambatan - hambatan dalam pelaksanaan Kegiatan

Terdapat 2 (dua) hambatan dalam pelaksanaan kegiatan yaitu:

1. Tenaga pengawas / pemeriksa belum cukup kuantitas maupun kualitas. Secara kuantitas, jumlah tenaga pengawas / pemeriksa sangat terbatas jika dibandingkan dengan jumlah objek pemeriksaan yang ada.
2. Kekurangan sarana dan prasarana untuk mendukung pelaksanaan pengawasan mengingat cakupan objek pemeriksaan yang begitu luas dan tersebar diseluruh Kabupaten Lima Puluh Kota, terutama transportasi.

BAB VII PENUTUP

Sehubungan dengan Kebijakan Pemerintah Daerah terhadap pengelolaan Keuangan yang berpedoman pada Peraturan Pemerintah Daerah terhadap Pengelolaan Keuangan yang berpedoman pada Peraturan Menteri Dalam Negeri Nomor 13 Tahun 2006 maka masing-masing SKPD diberi wewenang dan tanggung jawab dalam mengelola keuangan masing-masing.

Untuk Pertanggung jawaban atas Pengelolaan Keuangan tersebut maka pada akhir Tahun Anggaran disusun Laporan Keuangan yang terdiri dari ; Laporan Realisasi Anggaran, Neraca, Laporan Operasional (LO), Laporan Perubahan Ekuitas dan Catatan Atas laporan Keuangan.

Sebagai salah satu SKPD di Lingkungan Pemerintah Kabupaten Lima Puluh Kota diwajibkan untuk membuat Laporan Keuangan dengan Realisasi Penggunaan Anggaran sebagai berikut :

Realisasi Penggunaan adalah :

Total realisasi belanja Inspektorat Kab.Lima Puluh Kota Tahun Anggaran 2020 sebesar Rp. 6.404.608.428,00. Jumlah tersebut mencapai 97,16 % dari anggaran yang telah ditetapkan yaitu Rp. 6.592.024.936,00 dengan rincian sebagai berikut:

Jenis Belanja	Anggaran	Realisasi	
	Rp	Rp	%
Belanja	6.592.024.963,00	6.404.608.428,00	97,16
Belanja Operasi	6.582.024.963,00	6.394.608.428,00	97,15
Belanja Pegawai	4.068.467.159,00	3.945.830.109,00	96,99
Belanja Barang dan Jasa	2.513.557.804,00	2.448.778.319,00	97,42
Belanja Modal	10.000.000,00	10.000.000,00	100
- Belanja Modal Peralatan dan Mesin	10.000.000,00	10.000.000,00	100
Jumlah	9.011.687.675,00	8.375.900.408,00	97,16

Dari rincian diatas terlihat bahwa pada dasarnya dalam pelaksanaan Program dan Kegiatan tidak ada permasalahan yang berarti, kegiatan dapat terlaksana dengan baik sesuai target indikator kerja yang direncanakan. Keterlambatan pelaksanaan kegiatan dari jadwal yang direncanakan karena berkaitan dengan proses pencairan dana APBD.

PEMERINTAH KABUPATEN LIMA PULUH KOTA
LAPORAN PERTANGUNGJAWABAN BENDAHARA PENGELUARAN
(SPJ BELANJA - FUNGSIONAL)

SKPD : 3.00.01.01. - INSPEKTORAT
 Pengguna Anggaran : SUHERMAN, SE
 Bendahara Pengeluaran : TRI DIA HAPSARI, SE
 Tahun Anggaran : 2020
 Bulan : Desember

(dalam rupiah) Halaman : 1

Kode Rekening	Uraian	Jumlah Anggaran	SPJ - LS Gaji		SPJ - LS Barang & Jasa				SPJ - UP/GU/TU			Jumlah SPJ (LS+UP/GU/TU) s.d. Bulan Ini	Sisa Pagu Anggaran
			s.d. Bulan lalu	Bulan ini	s.d. Bulan lalu	Bulan ini	s.d. Bulan lalu	Bulan ini	s.d. Bulan lalu	Bulan ini	s.d. Bulan ini		
1	2	3	4	5	6(4+5)	7	8	9(7+8)	10	11	12(10+11)	13(6+9+12)	14(3-13)
5.1.	BELANJA TIDAK LANGSUNG	4.068.467.159	3.559.958.570	385.871.839	3.945.830.109	-	-	-	-	-	-	3.945.830.109	122.637.050
5.1.1.	Belanja Pegawai	4.068.467.159	3.559.958.570	385.871.839	3.945.830.109	-	-	-	-	-	-	3.945.830.109	122.637.050
5.1.1.01.	Belanja Gaji dan Tunjangan	2.983.467.159	2.668.893.252	204.418.952	2.864.312.204	-	-	-	-	-	-	2.864.312.204	119.154.955
5.1.1.01.01.	Gaji Pokok PNS/ Uang Representasi	1.956.056.189	1.708.923.149	154.458.150	1.863.381.299	-	-	-	-	-	-	1.863.381.299	92.674.890
5.1.1.01.02.	Tunjangan Keluarga	185.022.003	160.112.566	13.576.292	173.688.858	-	-	-	-	-	-	173.688.858	11.333.145
5.1.1.01.03.	Tunjangan Jabatan	91.756.000	81.100.000	6.860.000	87.760.000	-	-	-	-	-	-	87.760.000	3.996.000
5.1.1.01.04.	Tunjangan Fungsional	200.395.000	180.145.000	16.650.000	196.795.000	-	-	-	-	-	-	196.795.000	3.600.000
5.1.1.01.05.	Tunjangan Fungsional Umum	28.910.000	25.510.000	2.125.000	27.635.000	-	-	-	-	-	-	27.635.000	1.275.000
5.1.1.01.06.	Tunjangan Beras	115.727.160	101.243.160	9.124.920	110.368.080	-	-	-	-	-	-	110.368.080	5.359.080
5.1.1.01.07.	Tunjangan PPh/Tunjangan Khusus	4.554.118	4.185.171	341.788	4.526.959	-	-	-	-	-	-	4.526.959	27.159
5.1.1.01.22.	Iuran Jaminan Kesehatan Kerja dan Jaminan Kematian ASN	18.778.164	16.405.681	1.482.802	17.888.483	-	-	-	-	-	-	17.888.483	889.881
5.1.1.01.28.	Gaji Ketiga Belas	192.938.775	192.938.775	-	192.938.775	-	-	-	-	-	-	192.938.775	-
5.1.1.01.29.	Tunjangan Hari Raya	189.329.750	189.329.750	-	189.329.750	-	-	-	-	-	-	189.329.750	-
5.1.1.02.	Belanja Tambahan Penghasilan PNS	1.085.000.000	900.065.318	181.452.887	1.081.517.905	-	-	-	-	-	-	1.081.517.905	3.482.095

Kode Rekening	Uraian	Jumlah Anggaran	SPJ - LS Gaji			SPJ - LS Barang & Jasa				SPJ - UP/GUTU			Jumlah SPJ (LS+UP/GUTU) s.d. Bulan ini	Sisa Pagu Anggaran
			s.d. Bulan lalu	Bulan ini	s.d. Bulan ini	s.d. Bulan lalu	Bulan ini	s.d. Bulan ini	s.d. Bulan lalu	Bulan ini	s.d. Bulan ini			
1	2	3	4	5	6(4+5)	7	8	9(7+8)	10	11	12(10+11)	13(6+9+12)	14(3+13)	
3.00.3.00.01.01.07.5.2.1.01.05.	Honorarium Pejabat Penatausahaan Keuangan SKPD (PPK SKPD) dan Pembantu PPK	22.200.000	-	-	-	-	-	-	20.350.000	1.850.000	22.200.000	22.200.000	-	
3.00.3.00.01.01.07.5.2.1.01.06.	Honorarium Pejabat Pelaksana Teknis Kegiatan (PPTK) dan Pembantu PPTK	49.600.000	-	-	-	-	-	-	40.800.000	3.700.000	44.500.000	44.500.000	5.100.000	
3.00.3.00.01.01.07.5.2.1.01.07.	Honorarium Bendahara, Pembantu Bendahara dan Bendahara Pembantu	33.900.000	-	-	-	-	-	-	30.500.000	2.725.000	33.225.000	33.225.000	675.000	
3.00.3.00.01.01.07.5.2.2.03.22.	Belanja Jasa Pegawai Harian Lepas	51.900.000	-	-	-	-	-	-	45.900.000	4.140.000	50.040.000	50.040.000	1.860.000	
3.00.3.00.01.01.08.	Penyediaan jasa kebersihan kantor	24.198.500	-	-	-	-	-	-	22.454.000	1.140.000	23.594.000	23.594.000	604.500	
3.00.3.00.01.01.08.5.2.2.01.05.	Belanja peralatan kebersihan dan bahan pembersih	9.076.500	-	-	-	-	-	-	9.074.000	-	9.074.000	9.074.000	4.500	
3.00.3.00.01.01.08.5.2.2.03.21.	Belanja Jasa Kebersihan Kantor	15.120.000	-	-	-	-	-	-	13.380.000	1.140.000	14.520.000	14.520.000	600.000	
3.00.3.00.01.01.10.	Penyediaan Alat Tulis Kantor	62.367.500	-	-	-	-	-	-	56.356.000	5.985.000	62.341.000	62.341.000	26.500	
3.00.3.00.01.01.10.5.2.2.01.01.	Belanja alat tulis kantor	62.367.500	-	-	-	-	-	-	56.356.000	5.985.000	62.341.000	62.341.000	26.500	
3.00.3.00.01.01.11.	Penyediaan barang cetakan dan penggandaan	34.715.500	-	-	-	-	-	-	29.599.328	5.107.500	34.706.828	34.706.828	8.672	
3.00.3.00.01.01.11.5.2.2.06.01.	Belanja cetak	12.365.500	-	-	-	-	-	-	9.809.000	2.550.000	12.359.000	12.359.000	6.500	
3.00.3.00.01.01.11.5.2.2.06.02.	Belanja Penggandaan	21.850.000	-	-	-	-	-	-	19.290.328	2.557.500	21.847.828	21.847.828	2.172	
3.00.3.00.01.01.11.5.2.2.06.04.	Belanja Publikasi	500.000	-	-	-	-	-	-	500.000	-	500.000	500.000	-	

Kode Rekening	Uraian	Jumlah Anggaran	SPJ - LS Gaji			SPJ - LS Barang & Jasa			SPJ - UP/GU/TU			Jumlah SPJ (LS+UP/GU/TU) s.d. Bulan ini	Sisa Pagu Anggaran
			s.d. Bulan lalu	Bulan ini	s.d. Bulan ini	s.d. Bulan lalu	Bulan ini	s.d. Bulan ini	s.d. Bulan lalu	Bulan ini	s.d. Bulan ini		
1	2	3	4	5	6(4+5)	7	8	9(7+8)	10	11	12(10+11)	13(6+9+12)	14(3-13)
3.00.3.00.01.02.29.5.2.2.02.01.	Belanja bahan baku bangunan	-	-	-	-	-	-	-	-	-	-	-	-
3.00.3.00.01.05	Program Peningkatan Kapasitas Sumber Daya Aparatur	151.809.400	-	-	-	-	-	-	151.809.400	-	151.809.400	151.809.400	-
3.00.3.00.01.05.01.	Pendidikan dan pelatihan formal	151.809.400	-	-	-	-	-	-	151.809.400	-	151.809.400	151.809.400	-
3.00.3.00.01.05.01.5.2.2.18.01.	Belanja kursus-kursus singkat/ pelatihan	151.809.400	-	-	-	-	-	-	151.809.400	-	151.809.400	151.809.400	-
3.00.3.00.01.06	Program Peningkatan Pengembangan Sistem Pelaporan Cepaian Kinerja dan Keuangan	-	-	-	-	-	-	-	-	-	-	-	-
3.00.3.00.01.06.01.	Penyusunan laporan capaian kinerja dan hitislar realisasi kinerja SKPD	-	-	-	-	-	-	-	-	-	-	-	-
3.00.3.00.01.06.01.5.2.2.15.01.	Belanja perjalanan dinas dalam daerah	-	-	-	-	-	-	-	-	-	-	-	-
3.00.01.3.00.01.20.	Program peningkatan sistem pengawasan internal dan pengendalian pelaksanaan kebijakan KDH	1.767.622.000	-	-	-	-	-	-	1.491.133.000	231.986.773	1.723.119.773	1.723.119.773	44.502.227
3.00.01.3.00.01.20.02.	Penanganan Kasus pengaduan di lingkungan pemerintah daerah (pemeriksaan kasus/khusus)	225.391.000	-	-	-	-	-	-	201.253.000	24.085.000	225.338.000	225.338.000	53.000
3.00.01.3.00.01.20.02.5.2.2.05.03.	Jelanjia Bahan Bakar Minyak/Gas dan pelumas	15.000.000	-	-	-	-	-	-	12.350.000	2.650.000	15.000.000	15.000.000	-

Kode Rekening	Uraian	Jumlah Anggaran	SPJ - LS Gaji			SPJ - LS Barang & Jasa				SPJ - UP/GU/UTU			Jumlah SPJ (LS+UP/GU/UTU) s.d. Bulan ini	Sisa Pagu Anggaran
			s.d. Bulan lalu	Bulan ini	s.d. Bulan ini	s.d. Bulan lalu	Bulan ini	s.d. Bulan ini	s.d. Bulan lalu	Bulan ini	s.d. Bulan ini	s.d. Bulan ini		
1	2	3	4	5	6(4+5)	7	8	9(7+8)	10	11	12(10+11)	13(6+9+12)	14(3-13)	
3.00.01.3.00.01.20.39.5.2.2.15.01	Belanja perjalanan dinas dalam daerah	-	-	-	-	-	-	-	-	-	-	-	-	
3.00.01.3.00.01.20.39.5.2.2.15.02	Belanja perjalanan dinas luar daerah	-	-	-	-	-	-	-	-	-	-	-	-	
3.00.01.3.00.01.20.39.5.2.2.18.03	Belanja bimbingan teknis	-	-	-	-	-	-	-	-	-	-	-	-	
3.00.01.3.00.01.20.40.01.3.00.01.20.40.01	Evaluasi Penilaian Mandiri Reformasi Birokrasi	48.344.000	-	-	-	-	-	-	8.400.000	22.689.773	31.089.773	31.089.773	17.254.227	
3.00.01.3.00.01.20.40.5.2.2.05.03	Belanja Bahan Bakar Minyak/Gas dan pelumas	3.000.000	-	-	-	-	-	-	850.000	-	850.000	850.000	2.150.000	
3.00.01.3.00.01.20.40.5.2.2.11.02	Belanja makanan dan minuman rapat	5.500.000	-	-	-	-	-	-	5.475.000	-	5.475.000	5.475.000	25.000	
3.00.01.3.00.01.20.40.5.2.2.15.01	Belanja perjalanan dinas dalam daerah	5.569.000	-	-	-	-	-	-	-	-	-	-	5.569.000	
3.00.01.3.00.01.20.40.5.2.2.15.02	Belanja perjalanan dinas luar daerah	25.430.000	-	-	-	-	-	-	2.075.000	22.689.773	24.764.773	24.764.773	665.227	
3.00.01.3.00.01.20.40.5.2.2.18.03	Belanja bimbingan teknis	8.845.000	-	-	-	-	-	-	-	-	-	-	8.845.000	
3.00.01.3.00.01.20.41.01.3.00.01.20.41.01	Sosialisasi dan Pengendalian Gratifikasi Saber Pungli	87.775.000	-	-	-	-	-	-	41.820.000	42.855.000	84.675.000	84.675.000	3.100.000	
3.00.01.3.00.01.20.41.5.2.1.01.01	Honorarium Panitia Pelaksana Kegiatan	76.800.000	-	-	-	-	-	-	37.185.000	36.685.000	73.870.000	73.870.000	2.930.000	

Kode Rekening	Uraian	Jumlah Anggaran	SPJ - LS Geji				SPJ - LS Barang & Jasa				SPJ - UPI/GU/TU				Jumlah SPJ (LS+UPI/GU/TU) s.d. Bulan ini	Sisa Pagu Anggaran
			s.d. Bulan lalu	Bulan ini	s.d. Bulan ini	s.d. Bulan lalu	Bulan ini	s.d. Bulan ini	s.d. Bulan lalu	Bulan ini	s.d. Bulan lalu	Bulan ini	s.d. Bulan ini	s.d. Bulan ini		
1	2	3	4	5	6(4+5)	7	8	9(7+8)	10	11	12(10+11)				13(8+9+12)	14(3-13)
3.00.01.3.00.01.20.41.5.2.2.01.11	Belanja alat tulis / seminar kit peserta															
3.00.01.3.00.01.20.41.5.2.2.01.12	Belanja spanduk, bendera, marawa, umbul-umbul, lambang negara															
3.00.01.3.00.01.20.41.5.2.2.02.10	Belanja Bahan Dokumentasi (film, vcd/dvd, cuci cetak, frame)															
3.00.01.3.00.01.20.41.5.2.2.03.24	Belanja Jasa Tenaga Ahli / Instruktur / Narasumber															
3.00.01.3.00.01.20.41.5.2.2.05.03	Belanja Bahan Bakar Minyak/Gas dan pelumas															
3.00.01.3.00.01.20.41.5.2.2.06.02	Belanja Penggandaan															
3.00.01.3.00.01.20.41.5.2.2.06.03	Belanja Penjilidan (non cetak cover)															
3.00.01.3.00.01.20.41.5.2.2.07.03	Belanja sewa ruang rapat/pertemuan															
3.00.01.3.00.01.20.41.5.2.2.11.02	Belanja makanan dan minuman rapat															
3.00.01.3.00.01.20.41.5.2.2.11.04	Belanja makanan dan minuman peserta															
3.00.01.3.00.01.20.41.5.2.2.15.01	Belanja perjalanan dinas dalam daerah	5.430.000													5.260.000	170.000

Halaman : 1															
Kode Rekening	Uraian	Jumlah Anggaran	SPJ - LS Gaji				SPJ - LS Barang & Jasa				SPJ UP/GU/TU			Jumlah SPJ (LS+UP/GU/TU) s.d. Bulan ini	Sisa Pagu Anggaran
			s.d. Bulan lalu	Bulan ini	s.d. Bulan ini	s.d. Bulan lalu	Bulan ini	s.d. Bulan ini	s.d. Bulan lalu	Bulan ini	s.d. Bulan ini	Bulan ini	s.d. Bulan ini		
1	2	3	4	5	6(4+5)	7	8	9(7+8)	10	11	12(10+11)	13(6+9+12)	14(3-13)		
4.00.01.3.00.01.23.01.5.2.2.03.20.	Belanja Jasa Tenaga Ahli / Instruktur / Buruh / Mekanik / Mandor														
4.00.01.3.00.01.23.01.5.2.2.15.02.	Belanja perjalanan dinas luar daerah														
4.00.01.3.00.01.23.01.5.2.3.23.08.	Belanja modal Pengadaan Kelengkapan Komputer (Speaker)														
4.00.01.3.00.01.24.	Program mengintensifkan penanganan pengaduan masyarakat														
4.00.01.3.00.01.24.01.	Pembentukan unit khusus penanganan pengaduan masyarakat														
4.00.01.3.00.01.24.01.5.2.2.06.03.	Belanja Bahan Bakar Minyak/Gas dan pelumas														
4.00.01.3.00.01.24.01.5.2.2.11.03.	Belanja makanan dan minuman tamu														
4.00.01.3.00.01.24.01.5.2.2.15.01.	Belanja perjalanan dinas dalam daerah														
	JUMLAH	6.592.024.963	3.559.958.570	385.871.539	3.945.830.109	0	-	-	2.101.535.262	357.243.057	2.458.778.319	6.404.608.428	187.416.535		
	Penerimaan :														
	- SP2D		3.561.958.570	386.871.539	3.948.830.109										
	- Potongan Pajak														
	a. PPN														
	b. PPh-21		76.817.555	14.848.714	91.666.269				8.830.165	2.749.500	11.379.665	11.379.665			
	c. PPh-22								11.928.500	3.414.000	15.340.500	107.006.769			
	d. PPh-23								1.594.045	417.421	2.011.466	2.011.466			
	e. PPh-4 (2)								86.000	-	86.000	86.000			

Kode Rekening	Uraian	Jumlah Anggaran	SPJ - LS Gaji			SPJ - LS Barang & Jasa			SPJ UP/GU/TU			Jumlah SPJ (LS+UP/GU/TU) s.d. Bulan ini	Sisa Pagu Anggaran
			s.d. Bulan lalu	Bulan ini	s.d. Bulan ini	s.d. Bulan lalu	Bulan ini	s.d. Bulan ini	s.d. Bulan lalu	Bulan ini	s.d. Bulan ini		
	- Lain-lain		2.000.000	1.000.000	3.000.000	-	-	-	-	-	-	-	-
	Jumlah Penerimaan :		3.640.776.125	402.720.253	4.043.496.378	-	-	-	-	-	-	-	-
	Pengeluaran :												
	- SPJ(LS+UP/GU/TU)		3.559.958.570	386.871.539	3.945.830.109	-	-	-	-	-	-	-	-
	- Penyetoran Pajak												
	a. PPN												
	b. PPh-21		76.817.555	14.848.714	91.666.269	-	-	-	8.630.165	2.749.500	11.379.665	11.379.665	
	c. PPh-22					-	-	-	11.928.500	3.414.000	15.342.500	107.006.769	
	d. PPh-23					-	-	-	1.594.045	417.421	2.011.466	2.011.466	
	e. PPh-4 (2)					-	-	-	86.000	-	86.000	86.000	
	- Lain-lain		2.000.000	1.000.000	3.000.000	-	-	-	-	-	-	-	-
	Jumlah Pengeluaran :		3.638.776.125	402.720.253	4.040.496.378	-	-	-	2.123.771.972	372.295.921	2.496.067.893	6.539.564.271	
	Saldo Kas		2.000.000	-	3.000.000	-	-	-	23.499.302	(23.499.302)	-	-	-

Mengetahui,
Pengguna Anggaran

Sarilamak, 30 Desember 2020
Bendahara Pengeluaran



TRI DIA HAPSARI, SE
NIP. 19920503 201902 2 006

SUPERMAN, SE

NIP. 19681226 199703 1 005

PEMERINTAH KABUPATEN LIMA PULUH KOTA
REGISTER SPP/SPM/SP2D
SKPD : 3.00.01.01.INSPEKTORAT

1-5

No	Jenis UP/GUTU/L	SPP		SPM		SP2D		Uraian	Jumlah	Keterangan
		Tanggal	Nomor	Tanggal	Nomor	Tanggal	Nomor			
1	2	3	4	5	6	7	8	9	10	11
1	LS	02 Januari 2020	01/SPP-LSG/INS P-LK/II/2020	02 Januari 2020	01/SPM-LSG/INS P-LK/II/2020	02 Januari 2020	03/LSG/2020	GAJI PEGAWAI BULAN JANUARI 2020	215.754.486	
2	LS	21 Januari 2020	02/SPP-LSG/INS P-LK/III/2020	21 Januari 2020	02/SPM-LSG/INS P-LK/III/2020	03 Februari 2020	56/LSG/2020	GAJI PEGAWAI BULAN FEBRUARI 2020	217.428.101	
3	UP	20 Februari 2020	03/SPP-UP/INSPI/II/2020	20 Februari 2020	03/SPM-UP/INSPI/II/2020	24 Februari 2020	32/UP/2020	Pengajuan SPP UP	300.000.000	
4	LS	21 Februari 2020	04/SPP-LSG/INS P-LK/III/2020	21 Februari 2020	04/SPM-LSG/INS P-LK/III/2020	02 Maret 2020	107/LSG/2020	GAJI PEGAWAI BULAN MARET 2020	200.002.128	
5	GU	03 Maret 2020	06/SPP-GU/INSPI/2020	03 Maret 2020	06/SPM-GU/INSPI/2020	05 Maret 2020	62/GU/2020	Pengajuan SPP GU	299.772.900	
6	LS	02 Maret 2020	05/SPP-LSG/RAP EL/INSPI-LK/III/2020	02 Maret 2020	05/SPM-LSG/RAP EL/INSPI-LK/III/2020	19 Maret 2020	150/LSG/2020	RAPEL GAJI 2020 TAHAP I	4.742.034	
7	LS	01 April 2020	06/SPP-LSG/INS P-LK/IV/2020	01 April 2020	06/SPM-LSG/INS P-LK/IV/2020	01 April 2020	161/LSG/2020	GAJI PEGAWAI BULAN APRIL 2020	197.531.487	
8	GU	01 April 2020	07/SPP-GU/INSPI/2020	01 April 2020	07/SPM-GU/INSPI/2020	01 April 2020	132/GU/2020	Pengajuan SPP GU	247.492.193	
9	LS	14 April 2020	08/SPP-LSSTUKIN /INSPI-LK/IV/2020	14 April 2020	08/SPM-LSSTUKIN /INSPI-LK/IV/2020	15 April 2020	02/LS-TTTW I/2020	Pembayaran Turjangan Kinerja Pegawai Inspektorat Kab. Lima Puluh kota bulan Januari s/d Maret 2020	271.309.754	
10	LS	01 Mei 2020	07/SPP-LSG/INS P-LK/IV/2020	01 Mei 2020	07/SPM-LSG/INS P-LK/IV/2020	01 Mei 2020	214/LSG/2020	GAJI PEGAWAI BULAN MEI 2020	197.653.615	

No	Jenis UP/GU/TU/L	SPP		SPM		SP2D		Uraian	Jumlah	Keterangan
		Tanggal	Nomor	Tanggal	Nomor	Tanggal	Nomor			
1	2	3	4	5	6	7	8	9	10	11
11	LS	12 Mei 2020	12/SPP-LS/TUKIN /INSP-LK/V/2020	12 Mei 2020	12/SPM-LS/TUKIN /INSP-LK/V/2020	13 Mei 2020	57/LS-TA/2020	Pembayaran Tunjangan Kinerja Pegawai Inspektorat Kab. Lima Puluh kota bulan April 2020	84.618.796	
12	GU	18 Mei 2020	13/SPP-GU/INSP EK/2020	18 Mei 2020	13/SPM-GU/INSP EK/2020	18 Mei 2020	235/GU/2020	Pengajuan SPP GU	300.000.000	
13	LS	18 Mei 2020	14/SPP-LSG/TH R/INSP-LK/V/2020	18 Mei 2020	14/SPM-LSG/THR /INSP-LK/V/2020	18 Mei 2020	266/LSG/THR/2020	THR PEGAWAI INSPEKTORAT TAHUN 2020	189.329.750	
14	LS	11 Mei 2020	09/SPP-LSG/RAP EL/INSP-LK/V/2020	11 Mei 2020	09/SPM/LSG/RAP EL/INSP-LK/V/2020	19 Mei 2020	259/LSG/2020	RAPEL GAJI SUSULAN A.N. Drs. AZWARDI, M.M	5.993.896	
15	LS	01 Juni 2020	10/SPP-LSG/INS P-LK/V/2020	01 Juni 2020	10/SPM-LSG/INS P-LK/V/2020	01 Juni 2020	310/LSG/2020	GAJI PEGAWAI BULAN JUNI 2020	197.653.615	
16	LS	01 Juni 2020	11/SPP-LSG/SUS ULAN/INSP-LK/V/2020	01 Juni 2020	11/SPM-LSG/SUS ULAN/INSP-LK/V/2020	09 Juni 2020	357/LSG/2020	GAJI SUSULAN BULAN JUNI 2020 A.N. Drs. AZWARDI, M.M	2.996.948	
17	LS	11 Juni 2020	15/SPP-LS/TUKIN /INSP-LK/V/2020	11 Juni 2020	15/SPM-LS/TUKIN /INSP-LK/V/2020	12 Juni 2020	102/LS-TM/2020	Pembayaran Tunjangan Kinerja Pegawai Inspektorat Kab. Lima Puluh Kota Bulan Mei 2020	86.688.046	
18	LS	22 Juni 2020	16/SPP-LSG/INS P-LK/V/2020	22 Juni 2020	16/SPM-LSG/INS P-LK/V/2020	01 Juli 2020	362/LSG/2020	GAJI PEGAWAI BULAN JULI 2020	200.573.416	
19	LS	22 Juni 2020	17/SPP-LSG/SU SULAN/INSP-LK/V/2020	22 Juni 2020	17/SPM-LSG/SUS ULAN/INSP-LK/V/2020	06 Juli 2020	411/LSG/2020	GAJI SUSULAN PEGAWAI BULAN JULI A.N. Drs. AZWARDI, M.M	2.996.948	
20	GU	02 Juli 2020	18/SPP-GU/INSP EK/2020	02 Juli 2020	18/SPM-GU/INSP EK/2020	06 Juli 2020	370/GU/2020	Pengajuan SPP GU	239.162.880	

No	Jenis UP/GU/TU/L	SPP		SPM		SP2D		Uraian	Jumlah	Keterangan
		Tanggal	Nomor	Tanggal	Nomor	Tanggal	Nomor			
1	2	3	4	5	6	7	8	9	10	11
21	LS	13 Juli 2020	20/SPP-LSTUKIN /INSP-LK/VII/2020	13 Juli 2020	20/SPM-LSTUKIN /INSP-LK/VIII/2020	16 Juli 2020	150/LS-TJN/2020	Pembayaran Tunjangan Kinerja Pegawai Inspektorat Kab. Lima Puluh Kota Bulan Juni 2020	95.627.942	
22	LS	07 Juli 2020	18/SPP-LSG/RAP EL/INSP-LK/VII/2020	07 Juli 2020	18/SPM-LSG/RAP EL/INSP-LK/VII/2020	21 Juli 2020	413/LSG/2020	RAPEL GAJI PEGAWAI	11.281.593	
23	LS	16 Juli 2020	21/SPP-LSG/INS P-LK/VIII/2020	16 Juli 2020	21/SPM-LSG/INS P-LK/VIII/2020	01 Agustus 2020	424/LSG/2020	GAJI PEGAWAI BULAN AGUSTUS 2020	201.093.569	
24	LS	17 Juli 2020	22/SPP-LSG/SU SULAN/INSP-LK/ VIII/2020	17 Juli 2020	22/SPM-LSG/SUS ULAN/INSP-LK/VII I/2020	03 Agustus 2020	472/LSG/2020	GAJI SUSULAN PEGAWAI A N Drs. AZWARDI, M.M BULAN AGUSTUS 2020	2.829.598	
25	LS	14 Agustus 2020	23/SPP-LSG/GAJ I/INSP-LK/VIII/2020	14 Agustus 2020	23/SPM-LSG/GAJ I/INSP-LK/VIII/2020	14 Agustus 2020	474/LSG-GJ/13/2020	GAJI KE 13 PEGAWAI INSPEKTORAT	192.938.775	
26	LS	13 Agustus 2020	26/SPP-LSTUKIN /INSP-LK/VIII/2020	13 Agustus 2020	26/SPM-LSTUKIN /INSP-LK/VIII/2020	16 Agustus 2020	194/LS-TJL/2020	Pembayaran Tukin Bulan Juli	88.815.169	
27	LS	14 Agustus 2020	24/SPP-LSG/INS P-LK/IX/2020	14 Agustus 2020	24/SPM-LSG/INS P-LK/IX/2020	01 September 2020	518/LSG/2020	GAJI PEGAWAI BULAN SEPTEMBER	201.093.569	
28	LS	14 Agustus 2020	25/SPP-LSG/SU SULAN/INSP-LK/ X/2020	14 Agustus 2020	25/SPM-LSG/SUS ULAN/INSP-LK/IX/ 2020	03 September 2020	567/LSG/2020	GAJI SUSULAN PEGAWAI A N. Drs. AZWARDI, M.M	2.829.598	
29	GU	04 September 2020	27/SPP-GU/INSP EK/2020	04 September 2020	27/SPM-GU/INSP EK/2020	07 September 2020	696/GU/2020	Pengajuan SPP GU	229.155.180	
30	LS	15 September 2020	30/SPP-LSTUKIN /INSP-LK/IX/2020	15 September 2020	30/SPM-LSTUKIN /INSP-LK/IX/2020	16 September 2020	221/LS-TAG/2020	Pembayaran Tukin Bulan Agustus	90.844.173	
31	LS	10 September 2020	28/SPP-LSG/INS P-LK/X/2020	10 September 2020	28/SPM-LSG/INS P-LK/X/2020	01 Oktober 2020	579/LSG/2020	PEMBAYARAN GAJI PEGAWAI BULAN OKTOBER 2020	202.259.040	

No	Jenis UP/GU/TU/L	SPP		SPM		SP2D		Uraian	Jumlah	Keterangan
		Tanggal	Nomor	Tanggal	Nomor	Tanggal	Nomor			
1	2	3	4	5	6	7	8	9	10	11
32	LS	17 September 2020	29/SPP-LSG/SU SULAN/INSP-LK/ X/2020	17 September 2020	29/SPM-LSG/SUS ULAN/INSP-LK/X/ 2020	02 Oktober 2020	628/LSG/2020	GAJI SUSULAN PEGAWAI A.n Drs. AZWARDI, M.M BULAN OKTOBER Pengajuan SPP GU	2.829.598	
33	GU	01 Oktober 2020	31/SPP-GU/INSP EK/2020	01 Oktober 2020	31/SPM-GU/INSP EK/2020	05 Oktober 2020	1046/GU/2020	PEMBAYARAN TUKIN BULAN SEPTEMBER	252.402.590	
34	LS	21 Oktober 2020	33/SPP-LSTUKIN /INSP-LK/X/2020	21 Oktober 2020	33/SPM-LSTUKIN /INSP-LK/X/2020	23 Oktober 2020	293/LS-TJS/2020	Pembayaran Gaji pegawai bulan November 2020	90.585.505	
35	LS	15 Oktober 2020	31/SPP-LSG/INS P-LK/X/2020	15 Oktober 2020	31/SPM-LSG/INS P-LK/X/2020	01 November 2020	635/LSG/2020	GAJI SUSULAN PEGAWAI A.n Drs. AZWARDI, M.M BULAN NOVEMBER 2020	202.259.040	
36	LS	15 Oktober 2020	32/SPP-LSG/SU SULAN/INSP-LK/ X/2020	15 Oktober 2020	32/SPM-LSG/SUS ULAN/INSP-LK/X/ 2020	01 November 2020	682/LSG/2020	Pengajuan SPP GU	2.829.598	
37	GU	04 November 2020	34/SPP-GU/INSP EK/2020	04 November 2020	34/SPM-GU/INSP EK/2020	05 November 2020	1268/GU/2020	Pembayaran Tukin Bulan Oktober	257.048.821	
38	LS	11 November 2020	35/SPP-LSTUKIN /INSP-LK/X/2020	11 November 2020	35/SPM-LSTUKIN /INSP-LK/X/2020	13 November 2020	313/LS TO/2020	PEMBAYARAN KEKURANGAN TUNJANGAN FUNGSIONAL PEGAWAI	90.575.933	
39	LS	13 November 2020	36/SPP-LSG/RAP EL/INSP-LK/X/2020	13 November 2020	36/SPM-LSG/RAP EL/INSP-LK/X/2020	24 November 2020	685/LSG/2020	INSPEKTORAT Pembayaran Gaji Pegawai Inspektorat Bulan Desember 2020	6.992.850	
40	LS	19 November 2020	37/SPP-LSG/INS P-LK/X/2020	19 November 2020	37/SPM-LSG/INS P-LK/X/2020	01 Desember 2020	690/LSG/2020	Gaji Susulan Pegawai A.n Drs. Azwardi, M.M Bulan Desember 2020	202.589.354	
41	LS	19 November 2020	38/SPP-LSG/SU SULAN/INSP-LK/ X/2020	19 November 2020	38/SPM-LSG/SUS ULAN/INSP-LK/X/ 2020	01 Desember 2020	739/LSG/2020		2.829.598	

No	Jenis UP/GU/TU/LS	SPP		SPM		SP2D		Uraian	Jumlah	Keterangan
		Tanggal	Nomor	Tanggal	Nomor	Tanggal	Nomor			
1	2	3	4	5	6	7	8	9	10	11
42	GU	02 Desember 202	39/SPP-GU/INSP EK/2020	02 Desember 202	39/SPM-GU/INSP EK/2020	07 Desember 202	1728/GU/2020	Pengajuan SPP GU	276.500,698	
43	LS	11 Desember 202	40/SPP-LSTUKIN /INSP-LK/XII/202	11 Desember 202	40/SPM-LSTUKIN /INSP-LK/XII/2020	15 Desember 202	360/LS-TN/2020	PEMBAYARAN TUKIN BULAN NOVEMBER 2020	90.574.094	
44	TU	18 Desember 202	041/SPP-TU/INS PEK/2020	18 Desember 202	041/SPM-TU/INS PEK/2020	22 Desember 202	2017/TU/2020	Pengajuan SPP TU Bulan Desember 2020	65.715.000	
45	LS	28 Desember 202	41/SPP-LSTUKIN /INSP-LK/XII/202	28 Desember 202	41/SPM-LSTUKIN /INSP-LK/XII/2020	29 Desember 202	421/LS-TD/2020	PEMBAYARAN TUKIN BULAN DESEMBER 2020	90.878.493	

SARILAMAK, 31 Desember 2020

Bendahara Pengeluaran



TRI DIA HAPSARI, SE

Nip. 19920503 201902 2 006

**REKAPITULASI PENERIMAAN DAN PENYETORAN PAJAK
INSPEKTORAT KABUPATEN LIMA PULUH KOTA TAHUN 2020**

NO	BULAN	PENERIMAAN (Rp.)					PENYETORAN (Rp.)				
		PPN	PPh Psl 21	PPh Psl 22	PPh Psl 23	JUMLAH	PPN	PPh Psl 21	PPh Psl 22	PPh Psl 23	JUMLAH
1	2	3	4	5	6	7	8	9	10	11	12
1	Januari	-	453.064	-	-	453.064	-	453.064	-	-	453.064
2	Februari	-	487.701	-	-	487.701	-	487.701	-	-	487.701
3	Maret	1.477.435	2.755.333	366.709	37.600	4.637.077	1.477.435	2.755.333	366.709	37.600	4.637.077
4	April	-	21.686.100	-	-	21.686.100	-	21.686.100	-	-	21.686.100
5	Mei	1.323.774	8.188.258	312.709	22.000	9.846.741	1.323.774	8.188.258	312.709	22.000	9.846.741
6	Juni	113.864	8.785.934	34.159	-	8.933.957	113.864	8.785.934	34.159	-	8.933.957
7	Juli	854.956	9.445.205	215.578	8.400	10.524.139	854.956	9.445.205	215.578	8.400	10.524.139
8	Agustus	112.318	7.702.714	33.695	-	7.848.727	112.318	7.702.714	33.695	-	7.848.727
9	September	1.333.637	9.181.416	200.045	-	10.715.098	1.333.637	9.181.416	200.045	-	10.715.098
10	Oktober	1.780.863	8.401.030	247.489	18.000	10.447.382	1.780.863	8.401.030	247.489	18.000	10.447.382
11	November	1.633.318	11.657.300	183.661	-	13.474.279	1.633.318	11.657.300	183.661	-	13.474.279
12	Desember	2.749.500	18.282.714	417.421	-	21.429.635	2.749.500	18.282.714	417.421	-	21.429.635
	J U M L A H	11.379.665	107.006.769	2.011.466	86.000	120.483.900	11.379.665	107.006.769	2.011.466	86.000	120.483.900

Kesimpulan :

No.	Jenis Pajak	Penerimaan (Rp)	Penyetoran (Rp)	Saldo sd 31 Des
1.	PPN	11.379.665	11.379.665	
2.	PPh psl 21	107.006.769	107.006.769	
3.	PPh psl 22	2.011.466	2.011.466	
4.	Pph psl 23	86.000	86.000	
	Jumlah	120.483.900	120.483.900	0

Diketahui/
Pengguna Anggaran

Sanlamak, 30 Desember 2020

Bendahara Pengeluaran



TRI DIA HAPSARI, SE
NIP.19920503 201902 2 006

SUHERMAN SE
NIP.19681229 199703 1 005

PEMERINTAH KABUPATEN LIMA PULUH KOTA
PERSEDIAAN INSPEKTORAT
30 Desember 2020

1	2	3	4	5	6	7	8	9	10	11
1	2	3	4	5	6	7	8	9	10	11
06-07-2020	Kertas HVS A4	15 Rim	15 Rim	0	0	50.000	15	750.000	0	-
06-07-2020	Tinta Blue Print	6 Buah	6 Buah	0	0	45.000	6	270.000	2	90.000
06-07-2020	Pelubang Kertas	4 Buah	4 Buah	0	0	60.000	4	240.000	4	-
06-07-2020	Stempel Dinas	2 Buah	2 Buah	0	0	60.000	2	120.000	0	-
06-07-2020	Lak Ban	30 Kotak	30 Kotak	0	0	14.000	8	112.000	0	-
06-07-2020	Trigonal Clip	60 Buah	60 Buah	0	0	3.500	30	105.000	2	7.000
06-07-2020	Pena Spunamen	10 Buah	10 Buah	0	0	2.400	60	144.000	20	48.000
06-07-2020	Stabilo	10 Buah	10 Buah	0	0	6.500	10	65.000	6	39.000
06-07-2020	Spidol	2 Buah	2 Buah	0	0	8.000	10	80.000	0	-
06-07-2020	Calculator	20 Buah	20 Buah	0	0	250.000	2	500.000	0	-
06-07-2020	Baterai Kecil	3 Buah	3 Buah	0	0	2.500	20	50.000	5	12.500
06-07-2020	Buku Agenda	3 Buah	3 Buah	0	0	17.500	3	52.500	0	-
06-07-2020	Isolasi	10 Buah	10 Buah	0	0	11.000	3	33.000	2	22.000
06-07-2020	CD RW	15 Rim	15 Rim	0	0	5.000	10	50.000	0	-
09-07-2020	Kertas HVS F4	15 Rim	15 Rim	0	0	55.000	15	825.000	1	55.000
09-07-2020	Kertas HVS A4	50 Buah	50 Buah	0	0	50.000	15	750.000	1	50.000
09-07-2020	Slip Map Folio	24 Buah	24 Buah	0	0	1.500	50	75.000	10	15.000
09-07-2020	Map File Gobby	24 Buah	24 Buah	0	0	25.000	24	552.000	4	92.000
09-07-2020	Map Box File	24 Buah	24 Buah	0	0	19.500	24	468.000	4	78.000
09-07-2020	Pena Ball Linear Pilot	24 Buah	24 Buah	0	0	15.000	24	360.000	9	135.000
09-07-2020	Map Spring File	24 Buah	24 Buah	0	0	6.000	24	144.000	15	90.000
09-07-2020	Map Clip File	10 Kotak	10 Kotak	0	0	7.000	24	168.000	10	70.000
09-07-2020	Tip-EX	2 Kotak	2 Kotak	0	0	9.000	10	90.000	6	54.000
09-07-2020	Anak Hekter 10 HD	24 Kotak	24 Kotak	0	0	35.000	2	70.000	4	36.000
09-07-2020	Pena My Gell	10 Kotak	10 Kotak	0	0	6.000	24	144.000	20	24.000
09-07-2020	Hekter 10 HD	4 Kotak	4 Kotak	0	0	15.000	10	150.000	8	120.000
09-07-2020	Hekter 30 HD	2 Buah	2 Buah	0	0	40.000	4	160.000	2	80.000
21-07-2020	Cartridge	8 Buah	8 Buah	0	0	250.000	2	500.000	1	250.000
21-07-2020	Tinta Blue Print	1 Buah	1 Buah	0	0	45.000	8	360.000	5	225.000
21-07-2020	Flash Disk	8 Rim	8 Rim	0	0	130.000	1	130.000	3	135.000
21-07-2020	Kertas HVS A4	10 Rim	10 Rim	0	0	50.000	8	400.000	0	-
21-07-2020	Kertas HVS F4	50 Kotak	50 Kotak	0	0	55.000	10	550.000	6	300.000
21-07-2020	Trigonal Clip	2 Kotak	2 Kotak	0	0	3.500	50	175.000	2	100.000
21-07-2020	Amplap 90	2 Kotak	2 Kotak	0	0	18.000	30	540.000	4	220.000
21-07-2020	Amplap 110	2 Kotak	2 Kotak	0	0	16.000	1	16.000	20	70.000
21-07-2020	Gunting Kecil	6 Buah	6 Buah	0	0	10.000	2	20.000	1	18.000
21-07-2020	Map Snellheker	50 Buah	50 Buah	0	0	1.500	6	9.000	1	16.000
21-07-2020	Lak Ban	2 Buah	2 Buah	0	0	14.000	50	700.000	5	50.000
							2	28.000	10	15.000
							1	14.000	1	14.000

21-07-2020	Pena Smaumen	24 Kotak	0	2,400	24	57,600	30	48,000	4	9,600
21-07-2020	Pencil Smaumen	1 Bush	0	41,000	1	41,000	1	350,000	2	70,000
21-07-2020	Tinta Komputer	12 Bush	0	35,000	12	420,000	10	50,000	1	25,000
10-08-2020	Buku 1 jarum	3 Bush	0	25,000	3	75,000	2	44,000	1	22,000
10-08-2020	Binder Clip 280	3 Bush	0	22,000	3	66,000	2	19,000	2	38,000
10-08-2020	Binder Clip 155	3 Rod	0	19,000	3	57,000	1	48,000	1	48,000
10-08-2020	Binder Clip 155	4 Kotak	0	16,000	4	64,000	3	45,000	1	45,000
10-08-2020	Tinta Blue Print	2 Bush	0	43,000	2	86,000	8	128,000	2	32,000
10-08-2020	Buku Folio in 100	10 Bush	0	16,000	10	160,000	1	45,000	1	45,000
10-08-2020	Tinta Blue Print	2 Bush	0	45,000	2	90,000	2	300,000	1	250,000
10-08-2020	Cartridge	3 Bush	0	250,000	3	750,000	2	250,000	1	250,000
10-08-2020	Cartridge	2 Bush	0	250,000	2	500,000	1	360,000	2	90,000
10-08-2020	Tinta Blue Print	10 Bush	0	45,000	10	450,000	8	440,000	2	110,000
10-08-2020	Kertas HVS F4	10 Rim	0	50,000	10	500,000	8	400,000	2	100,000
10-08-2020	Kertas HVS A4	10 Rim	0	50,000	10	500,000	21	315,000	3	45,000
10-08-2020	Pena Ball Linear Pilot	24 Kotak	0	15,000	24	360,000	1	250,000	0	-
10-08-2020	Calculator	1 Bush	0	250,000	1	250,000	12	84,000	12	84,000
03-09-2020	Map Clip File	24 Bush	0	7,000	24	168,000	15	90,000	9	54,000
03-09-2020	Map Spring File	24 Bush	0	6,000	24	144,000	1	35,000	1	35,000
03-09-2020	Anak Hekter 101 ED	2 Bush	0	35,000	2	70,000	4	34,000	2	17,000
03-09-2020	Lem	6 Bush	0	8,500	6	51,000	1	60,000	3	45,000
03-09-2020	Gunting Besar	4 Bush	0	15,000	4	60,000	1	60,000	0	-
03-09-2020	Kertas HVS warna	2 Bush	0	50,000	2	100,000	4	12,000	3	36,000
03-09-2020	Binder Clip 111	4 Kotak	0	15,000	4	60,000	1	225,000	0	-
03-09-2020	Binder Clip 107	1 Bush	0	12,000	1	12,000	1	130,000	1	130,000
03-09-2020	Pita Printer Epson	2 Bush	0	130,000	2	260,000	1	19,500	11	214,500
03-09-2020	Flash Disk	12 Bush	0	19,500	12	234,000	1	250,000	0	-
03-09-2020	Map Box File	1 Bush	0	250,000	1	250,000	20	120,000	4	24,000
03-09-2020	Calculator	24 Kotak	0	6,000	24	144,000	40	140,000	10	35,000
03-09-2020	Pena My Gell	50 Kotak	0	3,500	50	175,000	2	120,000	0	-
03-09-2020	Trigonal Clip	2 Bush	0	60,000	2	120,000	21	31,500	3	4,500
03-09-2020	Pelubang Kertas	24 Bush	0	1,500	24	36,000	1	23,200	1	23,200
03-09-2020	Map Stop Map	2 Bush	0	23,200	2	46,400	1	16,000	1	16,000
03-09-2020	Map Kertas	2 Kotak	0	16,000	2	32,000	1	18,000	1	18,000
03-09-2020	Amplap 110	2 Kotak	0	18,000	2	36,000	1	130,000	1	130,000
03-09-2020	Amplap 90	2 Bush	0	130,000	2	260,000	5	45,000	1	9,000
03-09-2020	Flash Disk	6 Bush	0	9,000	6	54,000	10	195,000	2	39,000
03-09-2020	Tip-EX	12 Bush	0	19,500	12	234,000	1	35,000	2	70,000
03-09-2020	Map Box File	3 Bush	0	35,000	3	105,000	1	14,000	2	28,000
06-10-2020	Anak Hekter 10 HD	31 Bush	0	55,000	31	1,705,000	30	1,650,000	1	55,000
06-10-2020	Kertas HVS F4	20 Bush	0	50,000	20	1,000,000	15	750,000	5	250,000
06-10-2020	Kertas HVS A4	20 Bush	0	12,000	20	240,000	16	192,000	4	48,000
06-10-2020	Tinta Stempel	10 Bush	0	76,000	10	760,000	7	532,000	3	228,000
06-10-2020	Monev	10 Bush	0	5,000	10	50,000	9	45,000	1	5,000
06-10-2020	CD RW	4 Bush	0	8,000	4	32,000	3	24,000	1	8,000
06-10-2020	Bantal Stempel	2 Bush	0	16,000	2	32,000	1	16,000	1	16,000
02-11-2020	Amplap 110	2 Bush	0	16,000	2	32,000	1	16,000	1	16,000

02-11-2020	Amplas 50	2 Bush	0	18,000	2	36,000	1	18,000	1	18,000
02-11-2020	Pena Secukupnya	60 Kotak	0	2,400	60	144,000	55	132,000	5	12,000
02-11-2020	Buku 40	2 Bush	0	55,000	2	110,000	0	110,000	0	0
02-11-2020	Pena 1/2	24 Kotak	0	6,000	24	144,000	24	144,000	0	0
02-11-2020	Map Spring File	30 Rim	0	6,000	30	180,000	24	180,000	0	0
02-11-2020	Stempel Dinas	1 Bush	0	60,000	1	60,000	1	60,000	0	0
02-11-2020	Map File Gubhy	24 Bush	0	23,000	24	552,000	24	552,000	0	0
02-11-2020	Tripsod Clip	42 Bush	0	3,500	42	147,000	42	147,000	0	0
02-11-2020	Piso Cuter	4 Bush	0	15,500	4	62,000	4	62,000	0	0
02-11-2020	Ganteng Besar	4 Bush	0	15,000	4	60,000	4	60,000	0	0
02-11-2020	Cartridge	2 Bush	0	240,000	2	500,000	2	500,000	0	0
02-11-2020	Flasdiak	2 Bush	0	140,000	2	280,000	2	280,000	0	0
02-11-2020	Anak Hekter 30 HD	4 Bush	0	60,000	4	240,000	4	240,000	0	0
02-11-2020	Amplas 90	2 Kotak	0	18,000	2	36,000	2	36,000	0	0
04-12-2020	Bunder Clip 260	4 Kotak	0	22,000	4	88,000	4	88,000	0	0
04-12-2020	Lakban Hitam	7 Kotak	0	14,000	7	98,000	7	98,000	0	0
04-12-2020	Buku Espadisi	7 Bush	0	12,000	7	84,000	7	84,000	0	0
04-12-2020	Map File Gubhy	10 Bush	0	23,000	10	230,000	10	230,000	0	0
04-12-2020	Stahlu	40 Bush	0	6,500	40	260,000	40	260,000	0	0
04-12-2020	Tip-EX	35 Bush	0	9,900	35	346,500	35	346,500	0	0
Jumlah										
3,115,000										
05-10-2020	Tissue Kotak	50 Bush	0	33,000	50	1,650,000	40	1,400,000	10	350,000
05-10-2020	Pesangi Ruangan	10 Bush	0	31,000	10	310,000	8	280,000	2	70,000
05-10-2020	Pembesih Lantai	2 Bush	0	20,000	2	40,000	1	20,000	1	20,000
05-10-2020	Sabun Cuci Tangan	2 Bush	0	15,000	2	30,000	1	15,000	1	15,000
05-10-2020	Pesangi Ruangan	4 Bush	0	33,000	4	132,000	3	105,000	1	37,000
05-10-2020	Sikat Kloset	3 Bush	0	23,000	3	69,000	2	46,000	1	23,000
05-10-2020	Keset Kaki	7 Bush	0	33,000	7	231,000	5	165,000	2	76,000
09-11-2020	Keranjang Sampah	6 Bush	0	45,000	6	270,000	5	225,000	1	45,000
09-11-2020	Kemoceng	4 Bush	0	25,000	4	100,000	3	75,000	1	25,000
09-11-2020	Tissue Gulung	4 Bush	0	35,000	4	140,000	3	105,000	1	35,000
09-11-2020	Abak rotok	2 Bush	0	49,900	2	99,800	1	49,900	1	49,900
09-11-2020	Sapu Lidi	2 Bush	0	8,350	2	16,700	1	8,350	1	8,350
09-11-2020	Sapu	1 Bush	0	50,000	1	50,000	1	50,000	0	0
Jumlah										
3,500,000										
07-08-2020	Lampu Hemat Energi Besar	2 Bush	0	80,000	2	160,000	2	160,000	0	0
07-08-2020	Terminal 3 Lobang 3 Meter	1 Bush	0	60,000	1	60,000	1	60,000	0	0
07-08-2020	Lampu Emergency sedang	1 Bush	0	79,000	1	79,000	1	79,000	0	0
08-09-2020	Lampu Emergency	2 Bush	0	150,000	2	300,000	2	300,000	0	0
08-09-2020	Lampu Hemat Energi Besar	5 Bush	0	80,000	5	400,000	5	400,000	0	0
08-09-2020	Lampu Hemat Energi Kecil	2 Bush	0	50,000	2	100,000	1	50,000	0	50,000
16-11-2020	Battery Kering	2 Bush	0	90,000	2	180,000	2	180,000	0	0
16-11-2020	Kabel Raut Hitam	2 Bush	0	50,500	2	101,000	1	50,500	0	50,500
16-11-2020	Kabel Raut	8 Bush	0	50,000	8	400,000	8	400,000	0	0
Jumlah										
1,790,500										

Suku Cadang dan pelumas									
28 10-2020	Suku Cadang	1	Bulan	0	3.500.000	1	3.500.000	1	0
28 10-2020	Suku Cadang	1	Bulan	0	2.300.000	1	2.300.000	1	0
28 10-2020	Pelumas	1	Bulan	0	421.500	1	421.500	1	0
16-11-2020	Pelumas	1	Bulan	0	1.200.000	1	1.200.000	1	0
16-11-2020	Pelumas	1	Bulan	0	800.000	1	800.000	1	0
Jumlah Suku Cadang dan pelumas					8.221.500		8.221.500		
Cetak Map dan Kwitansi									
28 10-2020	Cetak Map, Kwitansi	1	Bulan	0	2.450.000	1	2.450.000	1	0
29 10-2020	Cetak Map, Kwitansi	1	Bulan	0	2.450.000	1	2.450.000	1	0
16-11-2020	Cetak Map, Kwitansi	1	Bulan	0	2.450.000	1	2.450.000	1	0
16-11-2020	Cetak Map, Kwitansi	1	Bulan	0	2.200.000	1	2.200.000	1	0
16-11-2020	Cetak Map, Kwitansi	1	Bulan	0	2.505.000	1	2.505.000	1	0
16-11-2020	Cetak Map, Kwitansi	1	Bulan	0	1.198.314	1	1.198.314	1	0
Jumlah					13.253.314		13.253.314		

Sarilamak, Desember 2020
Pengurus Barang

MISWAN

NIP. 19870917 201001 1 007

Mengetahui:
Pdt. INSPEKTUR KAB. LIMA PULUH KOTA

SUH ISKANDAR SE

Pembina TK. I / NIP. 19681225 199703 1 005

PEMERINTAH KABUPATEN LIMA PULUH KOTA
SKPD : 3.00.01.01. - INSPEKTORAT
LAPORAN REALISASI ANGGARAN PENDAPATAN DAN BELANJA
UNTUK TAHUN YANG BERAKHIR SAMPAI DENGAN Desember TAHUN 2020 dan 2019

Dalam Rupiah

Kode Rekening	Uraian	Jumlah Anggaran	Realisasi 2020	%	Realisasi 2019
1	2	3	4	5	6
5.	BELANJA	6.592.024.963,00	6.404.608.428,00	97,16	-
5.1.	BELANJA OPERASI	6.582.024.963,00	6.394.608.428,00	97,15	-
5.1.1.	Belanja Pegawai	4.068.467.159,00	2.945.830.109,00	30,39	-
5.1.2.	Belanja Barang dan Jasa	2.513.557.804,00	2.448.778.319,00	97,42	-
5.2.	BELANJA MODAL	10.000.000,00	10.000.000,00	100,00	-
5.2.2.	Belanja Modal Peralatan dan Mesin	10.000.000,00	10.000.000,00	100,00	-
5.Z.	SURPLUS/(DEFISIT)	(6.592.024.963,00)	(6.404.608.428,00)	97,16	-

PEMERINTAH KABUPATEN LIMA PULUH KOTA
SKPD : 3.00.01.01. - INSPEKTORAT
LAPORAN REALISASI ANGGARAN PENDAPATAN DAN BELANJA
UNTUK TAHUN YANG BERAKHIR SAMPAI DENGAN Desember TAHUN 2020 dan 2019

Dalam Rupiah

kode Rekening	Uraian	Jumlah Anggaran	Realisasi 2020	%	Realisasi 2019
1	2	3	4	5	6
5.	BELANJA	6.592.024.963,00	6.404.608.428,00	97,16	-
5.1.	BELANJA OPERASI	6.582.024.963,00	6.394.608.428,00	97,15	-
5.1.1.	Belanja Pegawai	4.058.467.159,00	3.945.820.109,00	96,99	-
5.1.1.01.	Belanja Gaji dan Tunjangan	2.983.467.159,00	2.864.312.204,00	96,01	-
5.1.1.01.01.	Gaji Pokok PNS/ Uang Representasi	1.956.056.189,00	1.863.381.299,00	95,26	-
5.1.1.01.02.	Tunjangan Keluarga	185.022.003,00	173.688.858,00	93,87	-
5.1.1.01.03.	Tunjangan Jabatan	91.756.000,00	87.760.000,00	95,64	-
5.1.1.01.04.	Tunjangan Fungsional	200.395.000,00	196.795.000,00	98,20	-
5.1.1.01.05.	Tunjangan Fungsional Umum	28.910.000,00	27.635.000,00	95,59	-
5.1.1.01.06.	Tunjangan Beras	115.727.160,00	110.368.080,00	95,37	-
5.1.1.01.07.	Tunjangan PPh/Tunjangan Khusus	4.554.118,00	4.526.959,00	99,40	-
5.1.1.01.22.	Iuran Jaminan Kecelakaan Kerja dan Jaminan Kematian	18.778.164,00	17.888.483,00	95,26	-
5.1.1.01.28.	Gaji Ketiga Belas	192.938.775,00	192.938.775,00	100,00	-
5.1.1.01.29.	Tunjangan Hari Raya	189.329.750,00	189.329.750,00	100,00	-
5.1.1.02.	Belanja Tambahan Penghasilan PNS	1.085.000.000,00	1.081.517.905,00	99,68	-
5.1.1.02.01.	Tambahan Penghasilan berdasarkan beban kerja	1.085.000.000,00	1.081.517.905,00	99,68	-
5.1.2.	Belanja Barang dan Jasa	2.513.557.804,00	2.448.778.319,00	97,42	-
5.1.2.01.	Belanja Bahan Pakai Habis	82.592.000,00	82.545.000,00	99,94	-
5.1.2.01.01.	Belanja alat tulis kantor	62.367.500,00	62.341.000,00	99,96	-
5.1.2.01.03.	Belanja alat listrik dan elektronik (lampu pijar, battery kering)	3.780.000,00	3.771.000,00	99,76	-
5.1.2.01.04.	Belanja perangko, materai dan benda pos lainnya	7.366.000,00	7.359.000,00	99,90	-
5.1.2.01.05.	Belanja peralatan kebersihan dan bahan pembersih	9.078.500,00	9.074.000,00	99,95	-
5.1.2.03.	Belanja Jasa Kantor	124.606.000,00	111.418.544,00	89,42	-
5.1.2.03.01.	Belanja telepon	4.546.000,00	-	-	-
5.1.2.03.02.	Belanja air	1.800.000,00	963.835,00	53,55	-
5.1.2.03.03.	Belanja listrik	17.940.000,00	17.921.000,00	99,89	-
5.1.2.03.05.	Belanja surat kabar/majalah	3.000.000,00	2.939.000,00	97,97	-
5.1.2.03.06.	Belanja kawat/faksimili/internet	15.600.000,00	11.174.709,00	71,63	-
5.1.2.03.20.	Belanja Jasa Kebersihan Kantor	15.120.000,00	14.520.000,00	96,03	-
5.1.2.03.21.	Belanja Jasa Pegawai Harian Lepas	66.600.000,00	63.900.000,00	95,95	-
5.1.2.05.	Belanja Perawatan Kendaraan Bermotor	183.488.904,00	180.803.271,00	98,54	-
5.1.2.05.01.	Belanja Jasa Service	2.900.000,00	2.889.900,00	99,65	-
5.1.2.05.02.	Belanja Penggantian Suku Cadang	28.307.104,00	28.306.978,00	100,00	-
5.1.2.05.03.	Belanja Bahan Bakar Minyak/Gas dan pelumas	147.125.000,00	144.924.293,00	98,51	-
5.1.2.05.05.	Belanja Pajak Kendaraan Bermotor	5.156.800,00	4.672.100,00	90,60	-
5.1.2.06.	Belanja Cetak dan Penggandaan	35.465.500,00	35.456.828,00	99,98	-

Permendagri 64

Kode Rkening	Uraian	Jumlah Anggaran	Realisasi 2020	%	Realisasi 2019
1	2	3	4	5	6
5.1.2.06.01.	Belanja cetak	12.365.500,00	12.359.000,00	99,95	-
5.1.2.06.02.	Belanja Penggandaan	21.850.000,00	21.847.828,00	99,99	-
5.1.2.06.03.	Belanja pembelian(non cetak cover)	750.000,00	750.000,00	100,00	-
5.1.2.06.04.	Belanja Publikasi	500.000,00	500.000,00	100,00	-
5.1.2.11.	Belanja Makanan dan Minuman	55.050.000,00	55.014.500,00	99,94	-
5.1.2.11.02.	Belanja makanan dan minuman rapat	20.500.000,00	20.472.000,00	99,86	-
5.1.2.11.03.	Belanja makanan dan minuman tamu	34.550.000,00	34.542.500,00	99,98	-
5.1.2.15.	Belanja Perjalanan Dinas	1.663.751.000,00	1.632.493.276,00	98,12	-
5.1.2.15.01.	Belanja perjalanan dinas dalam daerah	1.517.102.000,00	1.489.052.000,00	98,15	-
5.1.2.15.02.	Belanja perjalanan dinas luar daerah	146.649.000,00	143.441.276,00	97,81	-
5.1.2.18.	Belanja Pemeliharaan	3.550.000,00	3.542.500,00	99,79	-
5.1.2.18.10.	Belanja Pemeliharaan Peralatan dan Peralengkapan Kantor	3.550.000,00	3.542.500,00	99,79	-
5.1.2.23.	Belanja kursus, pelatihan, sosialisasi dan bimbingan teknis PNS	160.654.400,00	151.809.400,00	94,49	-
5.1.2.23.01.	Belanja kursus-kursus singkat/ pelatihan	151.809.400,00	151.809.400,00	100,00	-
5.1.2.23.03.	Belanja bimbingan teknis	8.845.000,00	-	-	-
5.1.2.25.	Honorarium PNS	204.400.000,00	195.695.000,00	95,74	-
5.1.2.25.01.	Honorarium Panitia Pelaksana Kegiatan	76.800.000,00	73.870.000,00	96,18	-
5.1.2.25.02.	Honorarium Tim Pengadaan Barang dan Jasa	3.900.000,00	3.900.000,00	100,00	-
5.1.2.25.04.	Honorarium Panitia Pemeriksa Barang	3.000.000,00	3.000.000,00	100,00	-
5.1.2.25.05.	Honorarium Pengguna Anggaran dan Kuasa Pengguna Anggaran	15.000.000,00	15.000.000,00	100,00	-
5.1.2.25.06.	Honorarium Pejabat Penatausahaan Keuangan SKPD (PPK SKPD) dan Pembantu PPK	22.200.000,00	22.200.000,00	100,00	-
5.1.2.25.07.	Honorarium Pejabat Pelaksana Teknis Kegiatan (FPTK) dan Pembantu PPTK	49.600.000,00	44.500.000,00	89,72	-
5.1.2.25.08.	Honorarium Bendahara, Pembantu Bendahara dan Bendahara Pembantu	33.900.000,00	33.225.000,00	98,01	-
5.2.	BELANJA MODAL	10.000.000,00	10.000.000,00	100,00	-
5.2.2.	Belanja Modal Peralatan dan Mesin	10.000.000,00	10.000.000,00	100,00	-
5.2.2.16.	Belanja modal Pengadaan Komputer	10.000.000,00	10.000.000,00	100,00	-
5.2.2.16.07.	Belanja Modal Pengadaan Printer/ Plotter	10.000.000,00	10.000.000,00	100,00	-
5.2	SURPLUS/(DEFISIT)	(6.592.024.963,00)	(6.404.608.428,00)	97,10	-

PEMERINTAH KABUPATEN LIMA PULUH KOTA
SKPD : 3.00.01.01. - INSPEKTORAT
LAPORAN REALISASI ANGGARAN PENDAPATAN DAN BELANJA
UNTUK TAHUN YANG BERAKHIR SAMPAI DENGAN Desember TAHUN 2020 dan 2019

Dalam Rupiah

Kode Rekening	Urutan	Jumlah Anggaran	Realisasi 2020	%	Realisasi 2019
1	2	3	4	5	6
A.	BELANJA	6.592.024.963,00	6.404.608.428,00	97,16	-
S.1.	BELANJA TIDAK LANGSUNG	4.068.467.159,00	3.945.830.109,00	96,99	-
S.1.1.	Belanja Pegawai	4.068.467.159,00	3.945.830.109,00	96,99	-
S.2.	BELANJA LANGSUNG	2.523.557.804,00	2.458.778.319,00	97,43	-
S.2.1.	Belanja Pegawai	204.400.000,00	195.595.000,00	95,71	-
S.2.2.	Belanja Barang dan Jasa	2.309.157.804,00	2.253.083.319,00	97,57	-
S.2.3.	BELANJA MODAL	10.000.000,00	10.000.000,00	100,00	-
S.2.	SURPLUS/(DEFISIT)	(6.592.024.963,00)	(6.404.608.428,00)	97,16	-

PEMERINTAH KABUPATEN LIMA PULUH KOTA
SKPD : 3.00.01.01. - INSPEKTORAT
LAPORAN REALISASI ANGGARAN PENDAPATAN DAN BELANJA
UNTUK TAHUN YANG BERAKHIR SAMPAI DENGAN Desember TAHUN 2020 dan 2019

Dalam Rupiah

Kode Rekening	Uraian	Jumlah Anggaran	Realisasi 2020	%	Realisasi 2019
1	2	3	4	5	6
5.	BELANJA	6.592.024.963,00	6.404.608.428,00	97,16	-
5.1.	BELANJA TIDAK LANGSUNG	4.068.467.159,00	3.945.830.109,00	96,99	-
5.1.1.	Belanja Pegawai	4.068.467.159,00	3.945.830.109,00	96,99	-
5.1.1.01.	Belanja Gaji dan Tunjangan	2.983.467.159,00	2.864.312.204,00	96,01	-
5.1.1.01.01.	Gaji Pokok PNS/Utang Representasi	1.956.056.189,00	1.863.391.299,00	95,26	-
5.1.1.01.02.	Tunjangan Keluarga	185.022.003,00	173.688.858,00	93,87	-
5.1.1.01.03.	Tunjangan Jabatan	91.756.000,00	87.760.000,00	95,64	-
5.1.1.01.04.	Tunjangan Fungsional	200.395.000,00	196.795.000,00	98,20	-
5.1.1.01.05.	Tunjangan Fungsional Umum	28.910.000,00	27.635.000,00	95,59	-
5.1.1.01.06.	Tunjangan Beras	115.727.160,00	110.368.080,00	95,37	-
5.1.1.01.07.	Tunjangan PPh/Tunjangan Khusus	4.554.118,00	4.526.959,00	99,40	-
5.1.1.01.22.	Juran Jaminan Kecelakaan Kerja dan Jaminan Kematian ASN	18.778.164,00	17.888.483,00	95,26	-
5.1.1.01.28.	Gaji Ketiga Belas	192.938.775,00	192.938.775,00	100,00	-
5.1.1.01.29.	Tunjangan Hari Raya	189.329.750,00	189.329.750,00	100,00	-
5.1.1.02.	Belanja Tambahan Penghasilan PNS	1.085.000.000,00	1.081.517.905,00	99,68	-
5.1.1.02.01.	Tambahan Penghasilan berdasarkan beban kerja	1.085.000.000,00	1.081.517.905,00	99,68	-
5.2.	BELANJA LANGSUNG	2.523.557.804,00	2.458.778.319,00	97,43	-
5.2.1.	Belanja Pegawai	204.400.000,00	195.695.000,00	95,74	-
5.2.1.01.	Honorarium PNS	204.400.000,00	195.695.000,00	95,74	-
5.2.1.01.01.	Honorarium Panitia Pelaksana Kegiatan	76.800.000,00	73.870.000,00	96,18	-
5.2.1.01.02.	Honorarium Tim Pengadaan Barang dan Jasa	3.900.000,00	3.900.000,00	100,00	-
5.2.1.01.03.	Honorarium pejabat penerima hasil pekerjaan	3.000.000,00	3.000.000,00	100,00	-
5.2.1.01.04.	Honorarium Pengguna Anggaran dan Kuasa Pengguna Anggaran	15.000.000,00	15.000.000,00	100,00	-
5.2.1.01.05.	Honorarium Pejabat Penatausahaan Keuangan SKPD (PPK SKPD) dan Pembantu PPK	22.200.000,00	22.200.000,00	100,00	-
5.2.1.01.06.	Honorarium Pejabat Pelaksana Teknis Kegiatan (PPTK) dan Pembantu PPTK	49.600.000,00	44.500.000,00	89,72	-
5.2.1.01.07.	Honorarium Bendahara, Pembantu Bendahara dan Bendahara Pembantu	33.900.000,00	33.225.000,00	98,01	-
5.2.2.	Belanja Barang dan Jasa	2.309.157.804,00	2.253.083.319,00	97,57	-
5.2.2.01.	Belanja Bahan Pakai Habis	82.592.000,00	82.545.000,00	99,94	-
5.2.2.01.01.	Belanja alat tulis kantor	62.367.500,00	62.341.000,00	99,96	-
5.2.2.01.03.	Belanja alat listrik dan elektronik (lampu pijar, battery kering, kabel listrik)	3.780.000,00	3.771.000,00	99,76	-
5.2.2.01.04.	Belanja perangk, materai dan benda pos lainnya	7.366.000,00	7.359.000,00	99,90	-
5.2.2.01.05.	Belanja peralatan kebersihan dan bahan pembersih	9.079.500,00	9.071.000,00	99,95	-
5.2.2.03.	Belanja Jasa Kantor	124.606.000,00	111.418.544,00	89,42	-
5.2.2.03.01.	Belanja telepon	4.546.000,00	-	-	-
5.2.2.03.02.	Belanja air	1.800.000,00	963.835,00	53,55	-

Kode Rkening	Uraian	Jumlah Anggaran	Realisasi 2020	%	Realisasi 2019
1	2	3	4	5	6
5.2.2.03.03.	Belanja listrik	17.940.000,00	17.921.000,00	99,89	-
5.2.2.03.05.	Belanja surat kabar/majalah	3.000.000,00	2.939.000,00	97,97	-
5.2.2.03.06.	Belanja kawat/faksimili/internet	15.600.000,00	11.174.709,00	71,63	-
5.2.2.03.21.	Belanja Jasa Kebersihan Kantor	15.120.000,00	14.520.000,00	96,03	-
5.2.2.03.22.	Belanja Jasa Pegawai Harian Lepas	66.600.000,00	63.900.000,00	95,95	-
5.2.2.05.	Belanja Perawatan Kendaraan Bermotor	183.488.904,00	180.803.271,00	98,54	-
5.2.2.05.01.	Belanja Jasa Service	2.900.000,00	2.889.900,00	99,65	-
5.2.2.05.02.	Belanja Penggantian Suku Cadang	28.307.104,00	28.306.978,00	100,00	-
5.2.2.05.03.	Belanja Bahan Bakar Minyak/Gas dan pelumas	147.125.000,00	144.934.293,00	98,51	-
5.2.2.05.05.	Belanja Pajak Kendaraan Bermotor	5.156.800,00	4.672.100,00	90,60	-
5.2.2.06.	Belanja Cetak dan Penggandaan	35.465.500,00	35.456.828,00	99,98	-
5.2.2.06.01.	Belanja cetak	12.365.500,00	12.359.000,00	99,95	-
5.2.2.06.02.	Belanja Penggandaan	21.850.000,00	21.847.828,00	99,99	-
5.2.2.06.03.	Belanja Penjilidan (non cetak cover)	750.000,00	750.000,00	100,00	-
5.2.2.06.04.	Belanja Publikasi	500.000,00	500.000,00	100,00	-
5.2.2.11.	Belanja Makanan dan Minuman	55.050.000,00	55.014.500,00	99,94	-
5.2.2.11.02.	Belanja makanan dan minuman rapat	20.500.000,00	20.472.000,00	99,86	-
5.2.2.11.03.	Belanja makanan dan minuman tamu	34.550.000,00	34.542.500,00	99,98	-
5.2.2.15.	Belanja Perjalanan Dinas	1.663.751.000,00	1.632.493.276,00	98,12	-
5.2.2.15.01.	Belanja perjalanan dinas dalam daerah	1.517.102.000,00	1.489.052.000,00	98,15	-
5.2.2.15.02.	Belanja perjalanan dinas luar daerah	146.649.000,00	143.441.276,00	97,81	-
5.2.2.18.	Belanja kursus, pelatihan, sosialisasi dan bimbingan teknis PNS/Non PNS	160.654.400,00	151.809.400,00	94,49	-
5.2.2.18.01.	Belanja kursus-kursus singkat/pelatihan	151.809.400,00	151.809.400,00	100,00	-
5.2.2.18.03.	Belanja bimbingan teknis	8.845.000,00	-	-	-
5.2.2.20.	Belanja Pemeliharaan	3.550.000,00	3.542.500,00	99,79	-
5.2.2.20.09.	Belanja Pemeliharaan Peralatan dan Penguasaan Karier	3.550.000,00	3.542.500,00	99,79	-
5.2.3.	BELANJA MODAL	10.000.000,00	10.000.000,00	100,00	-
5.2.3.29.	Belanja modal Pengadaan Komputer	10.000.000,00	10.000.000,00	100,00	-
5.2.3.29.07.	Belanja Modal Pengadaan Printer/Plotter	10.000.000,00	10.000.000,00	100,00	-
5.2.	SURPLUS/(DEFISIT)	(6.592.024.963,00)	(6.404.608.428,00)	97,16	-

PEMERINTAH KABUPATEN LIMA PULUH KOTA
INSPEKTORAT
LAPORAN OPERASIONAL
UNTUK TAHUN YANG BERAKHIR SAMPAI DENGAN 31 DESEMBER 2020 DAN 2019

Rekening	No.	Uraian	2020	2020
64/2013	1	2		
		3		
8		KEGIATAN OPERASIONAL		
8.1	I	PENDAPATAN - LO		
8.1.1	1	Pendapatan Pajak Daerah - LO		-
8.1.2	2	Pendapatan Retribusi Daerah - LO		-
8.1.3	3	Pendapatan Hasil Pengelolaan Kekayaan Daerah yang dipisahkan - LO		-
8.1.4	4	Pendapatan Asli Daerah Lainnya - LO		-
8.2	II			
8.2.1	1	TRANSFER PEMERINTAH PUSAT-DANA PERIMBANGAN		
8.2.1.01	1.1	Dana Bagi Hasil Pajak		-
8.2.1.02	1.2	Dana Bagi Hasil Sumber Daya Alam		-
8.2.1.03	1.3	Dana Alokasi Umum		-
8.2.1.04	1.4	Dana Alokasi Khusus		-
8.2.2	2	TRANSFER PEMERINTAH PUSAT - LAINNYA		
8.2.2.01	2.1	Dana Otonomi Khusus		-
8.2.2.03	2.2	Dana Penyesuaian		-
8.2.3	3	TRANSFER PEMERINTAH PROVINSI		
8.2.3.01	3.1	Pendapatan Bagi Hasil Pajak dari Propinsi		-
8.2.3.01.01	3.1.1	BH Pajak Kendaraan Bermotor		-
8.2.3.01.02	3.1.2	BH Pajak Bea Balik Nama Kendaraan Bermotor		-
8.2.3.01.03	3.1.3	BH Pajak Bahan Bakar Kendaraan Bermotor		-
8.2.3.01.04	3.1.4	BH Pajak Air Permukaan		-
8.2.3.01.05	3.1.5	BH Pajak Rokok		-
8.2.3.02	3.2	Pendapatan Bagi Hasil Lainnya		-
8.3	III			
8.3.1	1	Pendapatan Hibah		-
8.3.2	2	Pendapatan Dada Darurat		-
		JUMLAH PENDAPATAN		-
9		BEBAN	8.719.367.138,00	8.293.734.600,00
9.1		BEBAN OPERASI - LO		
9.1.1			3.846.830.109,00	4.321.269.608,00
9.1.1.01		BEBAN GAJI DAN TUNJANGAN - LO	2.864.312.204,00	3.146.868.842,00
9.1.1.01.01	1	Gaji Pokok PNS/ Uang Representasi-LO	1.863.381.299,00	1.919.380.800,00
9.1.1.01.02	2	Tunjangan Keluarga-LO	173.688.858,00	192.298.456,00
9.1.1.01.03	3	Tunjangan Jabatan-LO	87.760.000,00	108.850.000,00
9.1.1.01.04	4	Tunjangan Fungsional-LO	196.795.000,00	174.935.000,00
9.1.1.01.05	5	Tunjangan Fungsional Umum-LO	27.635.000,00	28.270.000,00
9.1.1.01.06	6	Tunjangan Beras-LO	110.368.080,00	116.523.780,00
9.1.1.01.07	7	Tunjangan PPh/Tunjangan Khusus-LO	4.526.959,00	4.476.146,00
9.1.1.01.08	8	Iuran Jaminan Keselamatan Kerja dan Jaminan Kematian-LO	17.888.483,00	18.425.991,00
9.1.1.01.09	9	Pembulatan Gaji - LO		
9.1.1.01.10	10	Iuran Jaminan Kesehatan-LO		
9.1.1.01.11	11	Uang Paket-LO		
9.1.1.01.12	12	Tunjangan Badan Musyawarah-LO		
9.1.1.01.13	13	Tunjangan Komisi-LO		
9.1.1.01.14	14	Tunjangan Badan Anggaran-LO		
9.1.1.01.15	15	Tunjangan Badan Kehormatan-LO		
9.1.1.01.16	16	Tunjangan Alat Kelengkapan Lainnya-LO		
9.1.1.01.17	17	Tunjangan Perumahan-LO		
9.1.1.01.18	18	Uang Duka Wafat/Tewas-LO		
9.1.1.01.19	19	Uang Jasa Pengabdian-LO		
9.1.1.01.20	20	Beban Penunjang Operasional Pimpinan DPRD-LO		
9.1.1.01.21	21	Beban Pegawai BLUD Rumah Sakit-LO		
9.1.1.01.22	22	Gaji Ketiga Belas	192.938.775,00	292.073.952,00
9.1.1.01.23	23	Tunjangan Hari Raya	189.329.750,00	291.634.717,00
9.1.1.02		BEBAN TAMBAHAN PENGHASILAN PNS - LO	1.081.517.905,00	1.006.022.667,00
9.1.1.02.01	1	Tambahan Penghasilan berdasarkan beban kerja-LO	1.081.517.905,00	1.006.022.667,00
9.1.1.02.02	2	Tambahan Penghasilan berdasarkan tempat bertugas-LO		
9.1.1.02.03	3	Tambahan Penghasilan berdasarkan kondisi kerja-LO		
9.1.1.02.04	4	Tambahan Penghasilan berdasarkan kelangkaan profesi-LO		
9.1.1.02.05	5	Tambahan penghasilan guru-LO		
9.1.1.02.06	6	Tunjangan profesi guru-LO		
9.1.1.03		BEBAN PENERIMAAN LAINNYA PIMPINAN DAN ANGGOTA DPRD		
9.1.1.03.01	1	Tunjangan Komunikasi Intensif Pimpinan dan Anggota DPRD-LO		
9.1.1.03.02	2	Belanja Penunjang Operasional Pimpinan DPRD dan KDH/WKDH-LO		
9.1.1.04		BEBAN PEMUNGUTAN PAJAK BUMI DAN BANGUNAN - LO		
9.1.1.04.01	1	Beban Biaya Pemungutan Pajak Bumi dan Bangunan Pertambahan-LO		

9.1.1.04.02	2	Beban Biaya Pemungutan Pajak Bumi dan Bangunan Perkebunan-LO		
9.1.1.05		INSENTIF PEMUNGUTAN PAJAK DAERAH - LO		
9.1.1.05.06	1	Beban Insentif Pemungutan Pajak Daerah - Pajak Hotel-LO		
9.1.1.05.07	2	Beban Insentif Pemungutan Pajak Daerah - Pajak Restoran-LO		
9.1.1.05.08	3	Beban Insentif Pemungutan Pajak Daerah - Pajak Hiburan-LO		
9.1.1.05.09	4	Beban Insentif Pemungutan Pajak Daerah - Pajak Reklame-LO		
9.1.1.05.10	5	Beban Insentif Pemungutan Pajak Daerah - Pajak Penerangan Jalan-LO		
9.1.1.05.12	6	Beban Insentif Pemungutan Pajak Daerah - Pajak Air Tanah-LO		
9.1.1.05.13	7	Beban Insentif Pemungutan Pajak Daerah - Pajak Sarang Burung		
9.1.1.05.14	8	Beban Insentif Pemungutan Pajak Daerah - Pajak Mineral Bukan		
9.1.1.05.15	9	Beban Insentif Pemungutan Pajak Daerah - Pajak Bumi dan		
9.1.1.05.16	10	Beban Insentif Pemungutan Pajak Daerah - Bea Perolehan Hak		
9.1.1.06		INSENTIF PEMUNGUTAN RETRIBUSI DAERAH - LO		
9.1.1.06.01	1	Beban Insentif Pemungutan Retribusi Daerah - Pelayanan Kesehatan-LO		
9.1.1.06.05	2	Beban Insentif Pemungutan Retribusi Daerah - Pelayanan Parkir di		
9.1.1.06.06	3	Beban Insentif Pemungutan Retribusi Daerah - Pelayanan Pasar-LO		
9.1.1.06.07	4	Beban Insentif Pemungutan Retribusi Daerah - Pengujian		
9.1.1.06.14	5	Beban Insentif Pemungutan Retribusi Daerah - Pengendalian		
9.1.1.06.15	6	Beban Insentif Pemungutan Retribusi Daerah - Pemakaian		
9.1.1.06.18	7	Beban Insentif Pemungutan Retribusi Daerah - Terminal-LO		
9.1.1.06.19	8	Beban Insentif Pemungutan Retribusi Daerah - Tempat Khusus		
9.1.1.06.26	9	Beban Insentif Pemungutan Retribusi Daerah - Izin Mendirikan		
9.1.1.06.28	10	Beban Insentif Pemungutan Retribusi Daerah - Izin Gangguan-LO		
9.1.1.06.29	11	Beban Insentif Pemungutan Retribusi Daerah - Izin Trayek-LO		
9.1.1.07		UANG LEMBUR - LO		
9.1.1.07.01	1	Uang Lembur PNS-LO		168.378.000,00
9.1.1.07.02	2	Beban Uang Lembur Non PNS-LO		168.378.000,00
9.1.2		SEBAN PERSEDIAAN	81.681.960,00	139.443.779,00
9.1.2.01		SEBAN BAHAN PAKAI HABIS	81.681.960,00	118.431.779,00
9.1.2.01.01	1	Beban alat tulis kantor-LO	62.324.700,00	84.768.000,00
9.1.2.01.02	2	Beban Belanja dokumen/administrasi tender-LO		
9.1.2.01.03	3	Beban alat listrik dan elektronik (lampu pijar, battery kering, kabel	3.670.500,00	8.240.000,00
9.1.2.01.04	4	Beban perangko, materai dan benda pos lainnya-LO	7.359.000,00	6.289.500,00
9.1.2.01.05	5	Beban peralatan kebersihan dan bahan pembersih-LO	8.327.750,00	13.130.700,00
9.1.2.01.06	6	Beban Bahan Bakar Minyak/Gas-LO		5.803.579,00
9.1.2.01.08	7	Beban pengisian tabung gas (kebutuhan pengobatan pasien)-LO		
9.1.2.01.09	8	Beban peralatan/perengkapan kantor pakai habis-LO		
9.1.2.01.10	9	Beban Peralatan Dokter Pakai Habis-LO		
9.1.2.01.11	10	Beban Peralatan Laboratorium Pakai Habis-LO		
9.1.2.01.12	11	Beban Logistik Kantor (kebutuhan pokok harian rumah tangga)-LO		
9.1.2.01.13	12	Beban Penghargaan (Tropi, plakat, tabanias, alat elektronik)-LO		
9.1.2.01.14	13	Beban Bahan Dokumentasi (film, vcd/dvd, cuci cetak, frame)-LO		
9.1.2.01.15	14	Beban Belanja alat tulis / seminar kit peserta-LO		
9.1.2.01.16	15	Beban Belanja spanduk, bendera, marawa, umbul-umbul,		200.000,00
9.1.2.02		SEBAN PERSEDIAAN BAHAN/MATERIAL- LO		21.012.000,00
9.1.2.02.01	1	Beban Bahan baku bangunan-LO		4.962.000,00
9.1.2.02.02	2	Beban Bahan/bibit tanaman-LO		
9.1.2.02.03	3	Beban Bibit ternak / ikan-LO		
9.1.2.02.04	4	Beban Bahan obat-obatan-LO		
9.1.2.02.05	5	Beban Bahan kimia-LO		
9.1.2.02.07	6	Beban Bahan Material Pameran-LO		
9.1.2.02.08	7	Beban Bahan Material Keterampilan-LO		
9.1.2.02.09	8	Beban kelengkapan kerja lapangan-LO		16.050.000,00
9.1.2.02.10	9	Beban Bahan Percontohan-LO		
9.1.2.02.11	10	Beban Bahan Percobaan-LO		
9.1.2.02.12	11	Beban Bahan Penguji Kendaraan-LO		
9.1.2.02.13	12	Beban Bahan Makanan Ternak-LO		
9.1.2.03		SEBAN JASA	730.197.543,00	1.706.893.513,00
9.1.2.03.01		SEBAN JASA KANTOR	32.998.544,00	26.960.792,00
9.1.2.03.01	1	Beban jasa telepon-LO		429.770,00
9.1.2.03.02	2	Beban jasa air-LO	963.835,00	565.960,00
9.1.2.03.03	3	Beban jasa listrik-LO	17.921.000,00	17.010.500,00
9.1.2.03.04	4	Belanja Jasa pengumuman lelang/ pemenang lelang-LO		
9.1.2.03.05	5	Beban jasa surat kabar/majalah-LO	2.939.000,00	
9.1.2.03.06	6	Beban jasa kawat/faksimili/internet-LO	11.174.709,00	8.954.562,00
9.1.2.03.07	7	Beban jasa paket/pengiriman-LO		
9.1.2.03.08	8	Beban jasa Sertifikat-LO		
9.1.2.03.09	9	Beban jasa Transaksi Keuangan-LO		
9.1.2.03.12	10	Beban jasa Lembaga (Keagamaan, Kepegawaian, Kebudayaan,		
9.1.2.03.13	11	Beban Belanja Pendidikan (SPP)-LO		

9.1.2.03.14	12	Beban Pajak Bumi dan Bangunan-LO		
9.1.2.03.15	13	Beban jasa Pembangunan Sistem Jaringan-LO		
9.1.2.03.16	14	Beban jasa Pengganti Transportasi-LO		
9.1.2.03.17	15	Beban jasa Akomodasi dan Konsumsi-LO		
9.1.2.03.18	16	Beban Belanja Bulanan-LO		
9.1.2.03.19	17	Beban jasa Laboratorium-LO		
9.1.2.03.20	18	Beban Belanja Penguburan dan Pemulangan Klien-LO		
9.1.2.03.21	19	Belanja Pemuda-LO		
9.1.2.03.22	20	Belanja Olahraga-LO		
9.1.2.03.23	21	Belanja Pariwisata-LO		
9.1.2.04		BEBAN PREMI ASURANSI		
9.1.2.04.01	1	Beban jasa Premi Asuransi Kesehatan Masyarakat-LO		
9.1.2.04.02	2	Beban jasa Asuransi Barang Milik Daerah-LO		
9.1.2.04.03	3	Beban jasa Premi Asuransi Jiwa-LO		
9.1.2.04.04	4	Beban jasa Pelayanan Kesehatan-LO		
9.1.2.05		BEBAN PERAWATAN KENDARAAN BERMOTOR	180.803.271,00	293.331.180,00
9.1.2.05.01	1	Beban jasa Jasa Service-LO	2.889.900,00	7.565.640,00
9.1.2.05.02	2	Beban Belanja Penggantian Suku Cadang-LO	28.306.978,00	45.445.261,00
9.1.2.05.03	3	Beban Belanja Bahan Bakar Minyak/Gas dan pelumas-LO	144.934.293,00	236.260.579,00
9.1.2.05.04	4	Beban Belanja Jasa KIR-LO		
9.1.2.05.05	5	Beban Belanja Pajak Kendaraan Bermotor-LO	4.672.100,00	4.059.700,00
9.1.2.06		BEBAN CETAK DAN PENGGANDAAN	35.456.828,00	87.108.000,00
9.1.2.06.01	1	Beban Belanja cetak-LO	12.359.000,00	36.838.500,00
9.1.2.06.02	2	Beban Belanja Penggandaan-LO	21.847.828,00	59.445.500,00
9.1.2.06.03	3	Beban Jilid/Cetak Non Cover-LO	750.000,00	825.000,00
9.1.2.06.04	4	Beban Buku		
		Beban Publikasi	500.000,00	
9.1.2.07		BEBAN SEWA RUMAH/GEDUNG/GUDANG/PARKIR		
9.1.2.07.01	1	Beban Belanja sewa rumah jabatan/rumah dinas-LO		
9.1.2.07.02	2	Beban Belanja sewa gedung/ kantor/tempat-LO		
9.1.2.07.03	3	Beban Belanja sewa ruang rapat/pertemuan-LO		
9.1.2.07.04	4	Beban Belanja sewa tempat parkir/uang tambat/hanggar sarana		
9.1.2.08		BEBAN SEWA SARANA MOBILITAS		
9.1.2.08.01	1	Beban Belanja sewa Sarana Mobilitas Darat-LO		
9.1.2.10		BEBAN SEWA PERLENGKAPAN DAN PERALATAN KANTOR		
9.1.2.10.01	1	Beban Belanja sewa meja kursi-LO		
9.1.2.10.05	2	Beban Belanja sewa tenda-LO		
9.1.2.10.06	3	Beban Belanja sewa pakaian adat/tradisional-LO		
9.1.2.10.07	4	Beban Belanja sewa sound system-LO		
9.1.2.10.08	5	Beban Belanja sewa taman / bunga untuk taman hias-LO		
9.1.2.10.09	6	Beban Belanja sewa peralatan khusus-LO		
9.1.2.10.10	7	Beban Belanja Sewa Senjata Api-LO		
9.1.2.11		BEBAN MAKANAN DAN MINUMAN	65.014.500,00	91.645.000,00
9.1.2.11.01	1	Belanja makanan dan minuman harian pegawai-LO		
9.1.2.11.02	2	Belanja makanan dan minuman rapat-LO	20.472.000,00	17.345.000,00
9.1.2.11.03	3	Beban Belanja makanan dan minuman tamu-LO	34.542.500,00	74.300.000,00
9.1.2.11.04	4	Beban Belanja makanan dan minuman peserta/Pelatihan-LO		
9.1.2.11.05	5	Beban Belanja makanan dan minuman pasien-LO		
9.1.2.12		BEBAN PAKAIAN DINAS DAN ATRIBUTNYA		27.000.000,00
9.1.2.12.01	1	Beban Pakaian Dinas KDH/WKDH		
9.1.2.12.02	2	Belanja Pakaian Sipil Harian (PSH)-LO		
9.1.2.12.03	3	Belanja Pakaian Sipil Lengkap (PSL)-LO		
9.1.2.12.04	4	Belanja Pakaian Dinas Harian (PDH)-LO		
9.1.2.12.05	5	Belanja Pakaian Dinas Upacara (PDU)-LO		27.000.000,00
9.1.2.12.06	6	Belanja Pakaian Sipil Resmi (PSR)-LO		
9.1.2.13		BEBAN PAKAIAN KERJA		
9.1.2.13.01	1	Belanja Pakaian Kerja Lapangan-LO		
9.1.2.14		BEBAN PAKAIAN KHUSUS DAN HARI-HARI TERTENTU		27.000.000,00
9.1.2.14.01	1	Belanja pakaian KORPRI-LO		
9.1.2.14.02	2	Beban Belanja pakaian adat daerah-LO		27.000.000,00
9.1.2.14.03	3	Belanja pakaian Olahraga-LO		
9.1.2.14.05	4	Beban Belanja pakaian Paskibraka-LO		
9.1.2.14.06	5	Beban Belanja Pakaian Peserta-LO		
9.1.2.24		HONORARIUM NON PNS	78.420.000,00	77.520.000,00
9.1.2.24.01	1	Beban jasa Tenaga Ahli / Instruktur / Buruh / Mekanik / Mandor-LO		
9.1.2.24.02	2	Beban Honorarium Pegawai Honorer/Tidak Tetap-LO		
9.1.2.24.03	3	Beban Honorarium moderator-LO		
9.1.2.24.04	4	Beban Honorarium MC / Pembawa Acara-LO		
9.1.2.24.05	5	Beban Honorarium Pembaca Doa / Pembaca Al Qur'an-LO		
9.1.2.24.06	6	Beban Honorarium Pemimpin Lagu-LO		
9.1.2.24.07	7	Beban Honorarium Penceramah Agama / Konselor-LO		
9.1.2.24.08	8	Beban Honorarium Juri / Penilai / Pembina-LO		
9.1.2.24.09	9	Beban Jasa Kebersihan Kantor-LO	14.520.000,00	14.520.000,00
9.1.2.24.10	10	Beban jasa Pegawai Harian Lepas-LO	63.900.000,00	63.000.000,00
9.1.2.24.11	11	Beban Belanja Jasa Konsultansi Penelitian-LO		

9.1.2.24.12	12	Beban Belanja Jasa Konsultansi Perencanaan-LO		
9.1.2.24.13	13	Beban Belanja Jasa Konsultansi Pengawasan-LO		
9.1.2.24.14	14	Beban Belanja Jasa Konsultansi Apraisal-LO		
9.1.2.24.15	15	Beban Belanja Jasa Konsultansi Pendataan-LO		
9.1.2.24.16	16	Beban Honorarium Petugas Kebersihan-LO		
9.1.2.24.17	17	Beban Honorarium buruh/tukang/mechanik/mandor-LO		
9.1.2.24.18	18	Beban jasa Pengamanan Kantor (Security)-LO		
9.1.2.24.19	19	Beban jasa Informasi / Promosi / Peliputan Media Massa / Cetak /		
9.1.2.24.20	20	Beban Belanja Jasa Konsultansi Apraisal-LO		
9.1.2.25		HONORARIUM PNS	347.504.400,00	1.088.327.541,00
9.1.2.25.01	1	Beban Honorarium Panitia Pelaksana Kegiatan-LO	73.870.000,00	23.085.000,00
9.1.2.25.02	2	Beban Honorarium Tim Pengadaan Barang dan Jasa-LO	3.900.000,00	3.600.000,00
9.1.2.25.03	3	Beban Honorarium Tenaga Ahli/Instruktur/Narasumber-LO		
9.1.2.25.04	4	Honorarium Pengguna Anggaran dan Kuasa Pengguna Anggaran-	15.000.000,00	13.800.000,00
9.1.2.25.05	5	Honorarium Pejabat Penatausahaan Keuangan SKPD (PPK	22.200.000,00	12.900.000,00
9.1.2.25.06	6	Honorarium Pejabat Pelaksana Teknis Kegiatan (PPTK) dan	44.500.000,00	23.100.000,00
9.1.2.25.07	7	Honorarium Bendahara, Pembantu Bendahara dan Bendahara	33.225.000,00	24.900.000,00
9.1.2.25.08	8	Beban Honorarium Panitia Pemeriksaan Barang-LO	3.000.000,00	3.000.000,00
9.1.2.25.09	9	Beban Honorarium Pelayanan Tindak Medik dan Jaga-LO		
9.1.2.25.10	10	Beban kursus-kursus singkat/ pelatihan-LO	151.809.400,00	873.433.541,00
9.1.2.25.11	11	Beban Belanja sosialisasi-LO		12.020.000,00
9.1.2.25.12	12	Beban Belanja bimbingan teknis-LO		76.509.000,00
9.1.2.25.13	13	Beban Honorarium Tenaga Ahli/Instruktur/Narasumber/Fasilitator-LO		
9.1.2.18		BEBAN PEMELIHARAAN	3.542.500,00	15.475.000,00
9.1.2.18.02		Beban Belanja Pemeliharaan Peralatan dan Mesin-LO		
9.1.2.18.06	1	Beban Belanja Pemeliharaan Jalan-LO		
9.1.2.18.07	2	Beban Belanja Pemeliharaan Jembatan-LO		
9.1.2.18.08	3	Beban Belanja Pemeliharaan Gedung/Ruangan/Dinding-LO		
9.1.2.18.09	4	Beban Belanja Pemeliharaan Atap/Loteng-LO		
9.1.2.18.10	5	Beban Belanja Pemeliharaan Tempat Parkir-LO		
9.1.2.18.11	6	Beban Belanja Pemeliharaan Plang Nama Gedung/Tugu/Monumen-LO		
9.1.2.18.12	7	Beban Belanja Pemeliharaan Peralatan dan Perlengkapan Kantor-LO	3.542.500,00	15.475.000,00
9.1.2.18.13	8	Beban Belanja Pemeliharaan Jaringan / Instalasi-LO		
9.1.2.18.14	9	Beban Belanja Pemeliharaan Mesin Foting-LO		
9.1.2.18.15	10	Beban Belanja Pemeliharaan Pekarangan/Taman-LO		
9.1.2.15		BEBAN PERJALANAN DINAS	1.632.493.276,00	1.688.180.257,00
9.1.2.15.01	1	Beban Belanja perjalanan dinas dalam daerah-LO	1.489.052.000,00	813.720.000,00
9.1.2.15.02	2	Beban Belanja perjalanan dinas luar daerah-LO	143.441.276,00	852.470.257,00
9.1.2.15.03	3	Beban perjalanan dinas luar negeri		
9.1.2.15		BEBAN LAIN-LAIN		6.450.000,00
		Beban Aset Ekstracomp		6.450.000,00
		BEBAN PENYUSUTAN DAN AMORTISASI	325.621.760,00	438.012.642,00
		Beban Penyusutan Peralatan dan Mesin	244.184.447,00	414.267.502,00
		Beban penyusutan Gedung dan Bangunan	61.437.313,00	23.745.040,00
		Beban Penyusutan Jalan, Irigasi dan Jembatan		
		Beban Penyusutan Aset Tetap Lainnya		
9.1.5		BEBAN HIBAH		
9.1.5.04		BEBAN HIBAH KEPADA KELOMPOK MASYARAKAT		
9.1.5.04.01	1	Beban Belanja hibah kepada Kelompok/anggota masyarakat-LO		
9.1.5.04.02	2	Beban Belanja Barang/Jasa Yang Akan Diserahkan Kepada		
9.1.5.04.03	3	Beban Belanja hibah kepada kelompok tani-LO		
9.1.5.04.04	4	Beban Belanja hibah kepada kelompok peniknan-LO		
9.1.5.04.05	5	Beban Belanja Hibah yang kepada masyarakat-LO		
9.1.5.04.06	6	Beban Belanja Barang Untuk Pertanian-LO		
9.1.5.04.07	7	Beban Belanja Barang Untuk Kehutanan-LO		
9.1.5.04.08	8	Beban Belanja Barang dan jasa yang akan diserahkan kepada		
9.1.5.05		BEBAN HIBAH KEPADA ORGANISASI KEMASYARAKATAN		
9.1.5.05.02	1	Beban Belanja Hibah Barang Yang Diserahkan Kepada Pihak Ketiga-LO		
9.1.5.05.03	2	Beban Belanja Hibah Jasa Yang Diserahkan Kepada Pihak Ketiga-LO		
9.1.5.05.04	3	Beban Belanja Hibah kepada Badan/lembaga/organisasi-LO		
9.1.6		BEBAN BANTUAN SOSIAL		
9.1.6.01		BEBAN BANTUAN SOSIAL KEPADA ORGANISASI SOSIAL		
9.1.6.01.02	1	Beban Belanja Bantuan Sosial Barang Yang diserahkan Kepada		
9.1.6.01.03	2	Beban Belanja bantuan sosial kepada individu dan/atau keluarga		
9.1.6.01.04	3	Beban Belanja bantuan sosial kepada individu dan/atau keluarga yang		

9.1.8.01.05	4	Beban Belanja Tidak Terduga-LO		
9.2		BEBAN TRANSFER		
9.2.1.01.02	1	Beban Belanja Bagi Hasil Pajak Daerah Kepada Pemerintahan Desa-LO		
9.2.4.01.01	2	Beban Belanja Bantuan Keuangan kepada Pemerintah Nagari		
9.2.4.01.02	3	Beban Belanja Bantuan Keuangan kepada Pemerintah Nagari		
9.2.5.01.01	4	Beban Belanja Bantuan Kepada Partai Politik-LO.		
9.2.7.01.01	5	Beban Belanja Bagi Hasil Retribusi Daerah Kepada Pemerintahan		
		JUMLAH BEBAN	0.719.367.133,00	0.293.734.600,00

Sarilamak, Februari 2021
PENGUNA ANGGARAN

SUHERMAN, SE

NIP. 196812251997031005

Mutasi Tambah AT (Diluar BM 2020)

2019		2020	
	Tambah	Kurang	
1 TANAH			
	BM Tanah		
	BM Tidak dikapitalisir		
	Mutasi kurang SKPD ...		
2 PM	2.947.794.958		2.900.959.178
	BM PM	10.000.000	2.900.959.178
	Mutasi keluar ke Setda		
	Kapitalisasi Dr Bij Brg & Js	57.688.500	Kendaraan Roda 4 & Roda 2
	Hibah/ Mutasi dari Dinkes		
	Aset Ekstrakomtabel	852.720	Termogun
3 G & B	1.898.023.000,00		1.898.023.000
	BM GB		1.898.023.000
	Reclas dari BM Peralatan dan Mesin		
	Kapitalisasi Bel. B & J Pemeliharaan Lapangan OR		
	Mushola (Sumbagan)		
	Mutasi Antar SKPD		
4 JIJ			
	BM JIJ		

Mutasi kurang SKPD K-R2
Mutasi Tambah dari SKPD K-R4

5 ATlainnya

BM ATL
Mutasi kurang SKPD K-R2
Mutasi Tambah dari SKPD K-R4

10.852.720 57.688.500

Jumlah
BM 2017

68.541.220

Aset + / -

10.852.720

INFO AKRUAL :

1 PENDAPATAN :

2 BEBAN

3 PIUTANG

4 PERASEDIAAN :

MISAL :1

	2020	2019
SISA DI NERACA AWAL	4.608.000,00	4.087.500,00
BEAN PERSEDIAAN	82.545.000,00	140.314.279,00
BRG YG DSEKRAH KMASY.	-	-
Kapitalisasi Mjd Bli Modal	-	350.000,00
SISA DI NERACA AKHIR	5.471.050,00	4.608.000,00
BEAN PERSEDIAAN	81.681.950,00	139.443.779,00

PERASEDIAAN :

	2020	2019	Belanja	Beban
ATK	4.624.300,00	4.608.000,00	62.341.000,00	62.324.700,00
Alat Kebersihan	746.250,00		9.074.000,00	8.327.750,00
Alat listrik	100.500,00		3.771.000,00	3.670.500,00

5 BEBAN PENYUSUTAN

A. PERALATAN DAN MESIN

TOTAL PENYUSUTAN DI NERACA 2018	(2.177.459.500,00)	31/12/2019
TOTAL PENYUSUTAN DI NERACA AKHIR TAHUN	(2.421.643.947,00)	31/12/2020
BEAN PENYUSUTAN TAHUN BERJALAN	(244.184.447,00)	

B. GEDUNG DAN BANGUNAN

TOTAL PENYUSUTAN DI NERACA 2018	(232.914.356,00)	31/12/2019
TOTAL PENYUSUTAN DI NERACA AKHIR TAHUN	(314.351.669,00)	31/12/2020
BEAN PENYUSUTAN TAHUN BERJALAN	(81.437.313,00)	

C. JIJ

TOTAL PENYUSUTAN DI NERACA 2018	-	31/12/2019
TOTAL PENYUSUTAN DI NERACA AKHIR TAHUN	-	31/12/2020
BEAN PENYUSUTAN TAHUN BERJALAN	-	

D. ASET TETAP LAINNYA

TOTAL PENYUSUTAN DI NERACA 2018		31/12/2019
TOTAL PENYUSUTAN DI NERACA AKHIR TAHUN		31/12/2020
BEAN PENYUSUTAN TAHUN BERJALAN	0	

TOTAL BEAN PENYUSUTAN ASET TETAP (325.621.760,00) 2020

6 Beban Utang Jk Pendek : UJP 2020
UJP 2019

UJP 2020

Belanja LRA

Beban

Air
Listrik
Telpon

0

[illegible]

[illegible]

[illegible]

NO	KODE BARANG	JENIS BARANG	SAMA / JENIS BARANG	SPESIFIKASI BARANG		Jumlah	TARICHI PEMERIKSAAN	LOKASI BARANG (P. 30-39)	STATUS BARANG	KEADAAN BARANG		HARGA / NILAI BARANG			REMARKS
				MEREK / TYPE	HASIL PERIKSAAN (MATERI, KUALITAS, LOKASI, dll.)					BAGIAN	Jumlah	Unit	Rata-rata	Total	
120		Laptop	Lembar V110 note book		APBC	2016		Buah	x			7.978.500	1	7.978.500	
121		Laptop	Aiso T14170 A5C M11		APFD	2018		Buah	x			8.005.700	1	8.005.700	
122		Laptop	Aiso T14170 A5C M11		APHD	2018		Buah	x			8.005.700	1	8.005.700	
123		Kursi Pimpinan	Ergonomics Office Chair LX 949 T		APBC	2018		Buah	x			1.925.000	1	1.925.000	
124		Kursi Pimpinan	Ergonomics Office Chair LX 949 T		APBD	2018		Buah	x			1.925.000	1	1.925.000	
125		Kursi Pimpinan	Ergonomics Office Chair LX 949 T		APBD	2018		Buah	x			1.925.000	1	1.925.000	
126		Kursi Pimpinan	Ergonomics Office Chair LX 949 T		APBD	2018		Buah	x			1.925.000	1	1.925.000	
127		Kursi Pimpinan	Ergonomics Office Chair LX 949 T		APBD	2018		Buah	x			1.925.000	1	1.925.000	
128		Kursi Pimpinan	Ergonomics Office Chair LX 949 T		APBD	2018		Buah	x			1.925.000	1	1.925.000	
129		Kursi Pimpinan	Ergonomics Office Chair LX 949 T		APBD	2018		Buah	x			1.925.000	1	1.925.000	
130		Kursi Pimpinan	Ergonomics Office Chair LX 949 T		APHD	2018		Buah	x			1.925.000	1	1.925.000	
131		Kursi hadap / kursi rapat	W 45 x D 45 x H 89		APHD	2018		Buah	x			790.000	1	790.000	
132		Kursi hadap / kursi rapat	W 45 x D 45 x H 89		APBD	2018		Buah	x			790.000	1	790.000	
133		Kursi hadap / kursi rapat	W 45 x D 45 x H 89		APBD	2018		Buah	x			790.000	1	790.000	
134		Kursi hadap / kursi rapat	W 45 x D 45 x H 89		APBD	2018		Buah	x			790.000	1	790.000	
135		Kursi hadap / kursi rapat	W 45 x D 45 x H 89		APBD	2018		Buah	x			790.000	1	790.000	
136		Kursi hadap / kursi rapat	W 45 x D 45 x H 89		APBD	2018		Buah	x			790.000	1	790.000	
137		Kursi hadap / kursi rapat	W 45 x D 45 x H 89		APBD	2018		Buah	x			790.000	1	790.000	
138		Kursi hadap / kursi rapat	W 45 x D 45 x H 89		APBD	2018		Buah	x			790.000	1	790.000	
139		Kursi hadap / kursi rapat	W 45 x D 45 x H 89		APBD	2018		Buah	x			790.000	1	790.000	
140		Kursi hadap / kursi rapat	W 45 x D 45 x H 89		APBD	2018		Buah	x			790.000	1	790.000	
141		Kursi hadap / kursi rapat	W 45 x D 45 x H 89		APBD	2018		Buah	x			790.000	1	790.000	
142		Kursi hadap / kursi rapat	W 45 x D 45 x H 89		APBD	2018		Buah	x			790.000	1	790.000	
143		Kursi hadap / kursi rapat	W 45 x D 45 x H 89		APBD	2018		Buah	x			790.000	1	790.000	
144		Kursi hadap / kursi rapat	W 45 x D 45 x H 89		APBD	2018		Buah	x			790.000	1	790.000	
145		Kursi hadap / kursi rapat	W 45 x D 45 x H 89		APBD	2018		Buah	x			790.000	1	790.000	
146		Kursi hadap / kursi rapat	W 45 x D 45 x H 89		APBD	2018		Buah	x			790.000	1	790.000	
147		Kursi hadap / kursi rapat	W 45 x D 45 x H 89		APBD	2018		Buah	x			790.000	1	790.000	
148		Kursi hadap / kursi rapat	W 45 x D 45 x H 89		APBD	2018		Buah	x			790.000	1	790.000	
149		Kursi hadap / kursi rapat	W 45 x D 45 x H 89		APBD	2018		Buah	x			790.000	1	790.000	
150		Kursi hadap / kursi rapat	W 45 x D 45 x H 89		APBD	2018		Buah	x			790.000	1	790.000	

[illegible]

[illegible]

[illegible]

KETERANGAN		SPESIFIKASI BARANG		No. Seri / Merk / Tipe		ASAL / CARA PEROLEHAN BARANG		TAMBAH PENGEMASAN (PUPUK)		KURAN BARANG KONTROLER (PUPUK)		PERSEDIAAN		Jumlah (Aval Januari 2019)		Jumlah (Aval Desember 2019)	
NO	KODE BARANG	URUT ID	MAMA / JUDIS BARANG	MEREK / TYPE	No. Seri / Merk / Tipe	ASAL / CARA PEROLEHAN BARANG	TAMBAH PENGEMASAN (PUPUK)	KURAN BARANG KONTROLER (PUPUK)	TAMBAH PENGEMASAN (PUPUK)	KURAN BARANG KONTROLER (PUPUK)	PERSEDIAAN	Jumlah (Aval Januari 2019)	Jumlah (Aval Desember 2019)	Jumlah (Aval Januari 2019)	Jumlah (Aval Desember 2019)	Jumlah (Aval Januari 2019)	Jumlah (Aval Desember 2019)
62			Laptop	ASUS	-	Best/Legam	APBD	2012	-	-	Buah	x	1	10 450 000	1	10 450 000	Suherman, SE
63			Laptop	ASUS	-	Best/Legam	APBD	2012	-	-	Buah	x	1	10 450 000	1	10 450 000	Ir Tristanto
64			Laptop	ASUS	-	Best/Legam	APBD	2012	-	-	Buah	x	1	10 450 000	1	10 450 000	Zuhaidi
65			Genset	Mitsubysma	-	Besti	APBD	2012	-	-	Buah	x	1	8 000 000	1	8 000 000	N 800 000
66			Printer Epson	LQ 2190	-	Besti/Fiber	APBD	2012	-	-	Buah	x	1	8 000 000	1	8 000 000	
67			Printer Laser	Jet HP	-	Besti/Fiber	APBD	2012	-	-	Buah	x	1	2 315 000	1	2 315 000	
68			Komputer Lenovo	PC All In One	-	Besti/Fiber	APBD	2012	-	-	Buah	x	1	8 800 000	1	8 800 000	
69			Kipas Angin		-	Plastuk	APBD	2012	-	-	Buah	x	1	1 500 000	1	1 500 000	
70			Jam dinding		-	Fiber	APBD	2012	-	-	Buah	x	1	825 000	1	825 000	
71			Komputer Lenovo	PC All In One	-	Besti/Fiber	APBD	2013	-	-	Buah	x	1	9 000 000	1	9 000 000	
72			Printer Canon	MP 237	-	Besti/Fiber	APBD	2013	-	-	Buah	x	1	1 350 000	1	1 350 000	
73			Printer Canon	IP 2770	-	Besti/Fiber	APBD	2013	-	-	Buah	x	1	5 500 000	1	5 500 000	
74			Lemari file besi	Frontline	-	Besti/Fiber	APBD	2014	-	-	Buah	x	1	3 600 000	1	3 600 000	
75			Pilling Kabiniet	Frontline	-	Besti/Fiber	APBD	2014	-	-	Buah	x	1	2 850 000	1	2 850 000	
76			Kursi ruang tunggu	Uniq	-	Besti/Fiber	APBD	2014	-	-	Buah	x	2	4 500 000	2	4 500 000	
77			Air Conditioner (AC)	LG	-	Besti/Fiber	APBD	2014	-	-	Buah	x	1	7 000 000	1	7 000 000	
78			AC Inverter	Panasonic	-	Besti/Fiber	APBD	2014	-	-	Buah	x	2	24 800 000	2	24 800 000	
79			Kipas Angin Tegak	Panasonic	-	Besti/Fiber	APBD	2014	-	-	Buah	x	1	600 000	1	600 000	
80			Komputer Lenovo	PC All In One	-	Besti/Fiber	APBD	2014	-	-	Buah	x	1	8 000 000	1	8 000 000	
81			Printer Desk Jet	PIXMA MG2570	-	Besti/Fiber	APBD	2014	-	-	Buah	x	1	1 350 000	1	1 350 000	
82			Laptop	ASUS	-	Besti/Fiber	APBD	2014	-	-	Buah	x	1	10 000 000	1	10 000 000	
83			Laptop	ASUS	-	Besti/Fiber	APBD	2014	-	-	Buah	x	1	10 000 000	1	10 000 000	
84			Laptop	ASUS	-	Besti/Fiber	APBD	2014	-	-	Buah	x	1	10 000 000	1	10 000 000	
85			TV LED	Samsung	-	Besti/Fiber	APBD	2014	-	-	Buah	x	1	6 500 000	1	6 500 000	
86			Kursi Sofa Tamu	-	-	Besti	APBD	2014	-	-	Buah	x	1	5 000 000	1	5 000 000	
87			Kursi Eselon III	-	-	Besti	APBD	2014	-	-	Buah	x	3	7 200 000	3	7 200 000	
88			Kursi Rapit	Futura	-	Besti/Fiber	APBD	2014	-	-	set	x	1	6 600 000	1	6 600 000	
89			Komputer PC	-	-	Besti/Fiber	APBD	2016	-	-	Buah	x	1	9 650 000	1	9 650 000	
90			Laptop	Lenovo	-	Besti/Fiber	APBD	2016	-	-	Buah	x	2	19 800 000	2	19 800 000	Tuza Vmunt Sakti S.Sos, A. I

NO	KODE BARANG	RENTAN	NAMA/JENIS BARANG	SPESIFIKASI BARANG	MATERIAL / BAHAN	TARUN / PASIRAN	KELOMPOK BARANG (FUNGSI)	JUMLAH (Awal Januari 2019)			JUMLAH (akhir Desember 2018)		
								B	EZ	KD	JUMLAH BARANG	JUMLAH NABCA	JUMLAH NABCA G
98			Kursi Executive II	Ergonomic	Besi/Fiber	APBD	2017	Buah	x	1	2.210.000	1	2.210.000
99	06 03 02 01 016		Komputer PC	Asus / M12C1-N	Besi/Fiber	APBD	2017	Buah	x	1	9.563.620	1	9.563.620
100			Laptop	LENOVO/ideapad	Besi/Fiber	APBD	2017	Buah	x	1	7.500.000	1	7.500.000
101			Laptop	LENOVO/ideapad	Besi/Fiber	APBD	2017	Buah	x	1	7.500.000	1	7.500.000
102			Laptop	LENOVO/ideapad	Besi/Fiber	APBD	2017	Buah	x	1	7.500.000	1	7.500.000
103			LPS	Pinklink Line Inter	Besi/Fiber	APBD	2017	Buah	x	1	575.000	1	575.000
104			LPS	Pinklink Line Inter	Besi/Fiber	APBD	2017	Buah	x	1	575.000	1	575.000
105			AC	Panasonic 2 PK	Besi/Fiber	APBD	2018	Buah	x	1	7.500.000	1	7.500.000
106			AC	Panasonic 2 PK	Besi/Fiber	APBD	2018	Buah	x	1	7.500.000	1	7.500.000
107			Lemari Antip	Plywood HPL	HPL	APBD	2018	Set	x	1	31.000.000	1	31.000.000
108			Meja rapat	Plywood HPL	HPL	APBD	2018	Set	x	1	28.000.000	1	28.000.000
109			Laptop	Asus X441UA-WX322T (I3-4GB,1TE	Besi/Fiber	APBD	2018	Buah	x	1	6.337.300	1	6.337.300
110			Laptop	Asus X441UA-WX322T (I3-4GB,1TE	Besi/Fiber	APBD	2018	Buah	x	1	6.337.300	1	6.337.300
111			Laptop	Asus X441UA-WX322T (I3-4GB,1TE	Besi/Fiber	APBD	2018	Buah	x	1	6.337.300	1	6.337.300
112			Komputer PC	HP Slimline 270-p042d	Besi/Fiber	APBD	2018	set	x	1	9.920.800	1	9.920.800
113			AC 1/2 PK	Panasonic	Besi/Fiber	APBD	2018	Buah	x	1	4.500.000	1	4.500.000
114			AC 1/2 PK	Panasonic	Besi/Fiber	APBD	2018	Buah	x	1	4.500.000	1	4.500.000
115			AC 1/2 PK	Panasonic	Besi/Fiber	APBD	2018	Buah	x	1	4.500.000	1	4.500.000
116			AC 1/2 PK	Panasonic	Besi/Fiber	APBD	2018	Buah	x	1	4.500.000	1	4.500.000
117			Kulkas	SHARP	Besi/Fiber	APBD	2018	Buah	x	1	3.500.000	1	3.500.000
118			Laptop	Lenovo V310 note book	Besi/Fiber	APBD	2018	Buah	x	1	7.978.500	1	7.978.500
119			Laptop	Lenovo V310 note book	Besi/Fiber	APBD	2018	Buah	x	1	7.978.500	1	7.978.500
120			Laptop	Lenovo V310 note book	Besi/Fiber	APBD	2018	Buah	x	1	7.978.500	1	7.978.500
121			Laptop	Asus TP410LA-EC301T	Besi/Fiber	APBD	2018	Buah	x	1	8.005.700	1	8.005.700
122			Laptop	Asus TP410LA-EC301T	Besi/Fiber	APBD	2018	Buah	x	1	8.005.700	1	8.005.700
123			Kursi Pimpinan	Ergotec Ergonomic Office Chair LX	Besi/Fiber	APBD	2018	Buah	x	1	3.925.000	1	3.925.000
124			Kursi Pimpinan	Ergotec Ergonomic Office Chair LX	Besi/Fiber	APBD	2018	Buah	x	1	3.925.000	1	3.925.000
125			Kursi Pimpinan	Ergotec Ergonomic Office Chair LX	Besi/Fiber	APBD	2018	Buah	x	1	3.925.000	1	3.925.000
126			Kursi Pimpinan	Ergotec Ergonomic Office Chair LX	Besi/Fiber	APBD	2018	Buah	x	1	3.925.000	1	3.925.000
127			Kursi Pimpinan	Ergotec Ergonomic Office Chair LX	Besi/Fiber	APBD	2018	Buah	x	1	3.925.000	1	3.925.000
128			Kursi Pimpinan	Ergotec Ergonomic Office Chair LX	Besi/Fiber	APBD	2018	Buah	x	1	3.925.000	1	3.925.000
129			Kursi Pimpinan	Ergotec Ergonomic Office Chair LX	Besi/Fiber	APBD	2018	Buah	x	1	3.925.000	1	3.925.000
130			Kursi Pimpinan	Ergotec Ergonomic Office Chair LX	Besi/Fiber	APBD	2018	Buah	x	1	3.925.000	1	3.925.000
131			Kursi hadap / kursi rapat	W 45 x D 45 x H 89	Besi/Fiber	APBD	2018	Buah	x	1	790.000	1	790.000
132			Kursi hadap / kursi rapat	W 45 x D 45 x H 89	Besi/Fiber	APBD	2018	Buah	x	1	790.000	1	790.000
133			Kursi hadap / kursi rapat	W 45 x D 45 x H 89	Besi/Fiber	APBD	2018	Buah	x	1	790.000	1	790.000

NO	KODE BARANG	MAMA / JENIS BARANG	SPESIFIKASI BARANG		MATERI/BAHAN	JENIS/ALOKASI BARANG	PROSESOR	MEMORI	TARIKH PEMBELAN	KETERANGAN	SATUAN	JUMLAH			NILAI		
			MERKEA	TIPUS								B	R1	R2	JUMLAH BARANG	JUMLAH NILAI	JUMLAH NILAI
170		Kursi badap / kursi rapat	W 45 x D 45 x H 89	Best/Fiber	APBD	2018				Buah	x	1	790.000	1	790.000		
171		TV Panasonic	TV LED Panasonic 49 Inci	Best/Fiber	APBD	2018				Buah	x	1	8.000.000	1	8.000.000		
172		Voice Recorder Sony	Sony Digital voice Recorder With n	Best/Fiber	APBD	2018				Buah	x	1	1.247.200	1	1.247.200		
173		Voice Recorder Sony	Sony Digital voice Recorder With n	Best/Fiber	APBD	2018				Buah	x	1	1.247.200	1	1.247.200		
174		Mesin Penghancur kertas	Primatouch Paper Shredder	Best/Fiber	APBD	2018				Buah	x	1	2.954.300	1	2.954.300		
175		Printer Epson L310	Epson L310 Ink Tank Printer	Best/Fiber	APBD	2018				Buah	x	1	2.000.000	1	2.000.000		
176		Printer Epson L310	Epson L310 Ink Tank Printer	Best/Fiber	APBD	2018				Buah	x	1	2.000.000	1	2.000.000		
177		Printer Epson L310	Epson L310 Ink Tank Printer	Best/Fiber	APBD	2018				Buah	x	1	2.000.000	1	2.000.000		
178		Printer Epson L310	Epson L310 Ink Tank Printer	Best/Fiber	APBD	2018				Buah	x	1	2.000.000	1	2.000.000		
179		Printer Epson L310	Epson L310 Ink Tank Printer	Best/Fiber	APBD	2018				Buah	x	1	2.000.000	1	2.000.000		
180		Printer HP Laser Jet	HP Laser Jet Pro MFP M227fdn	Best/Fiber	APBD	2018				Buah	x	1	4.887.600	1	4.887.600		
181		Printer HP Laser Jet	HP Laser Jet Pro MFP M227fdn	Best/Fiber	APBD	2018				Buah	x	1	4.887.600	1	4.887.600		
182		Printer canon inkjet	Canon printer inkjet Plasma With H	Best/Fiber	APBD	2018				Buah	x	1	5.216.200	1	5.216.200		
183		Scanner Fujitsu	Fujitsu Umage Scanner FI 7160	Best/Fiber	APBD	2018				Buah	x	1	22.112.700	1	22.112.700		
184		UPS	ICA UPS	Best/Fiber	APBD	2018				Buah	x	1	2.323.000	1	2.323.000		
185		Komputer PC	Lenovo IC510-15IKL Dekstop	Best/Fiber	APBD	2018				unit	x	1	8.989.500	1	8.989.500		
186		Komputer Server	HPE ML 10 Gen9 (E3-1225v5) 24GB	Best/Fiber	APBD	2018				Unit	x	1	24.526.500	1	24.526.500		
187		Printer HP	HP DeskJet Ink Advantage 3835	Best/Fiber	APBD	2018				Buah	x	1	1.478.100	1	1.478.100		
188		Eksternal Harddisk	seagate expansion	Best/Fiber	APBD	2018				Buah	x	1	936.400	1	936.400		
189		Front Office		Plastik/ Logam	APBD	2019				Unit	x	1	64.112.500	1	64.112.500		
190		Lemari Arsip Besar		Plastik/ Logam	APBD	2019				Unit	x	1	30.000.000	1	30.000.000		
191		Lemari Arsip Sedang		Plastik/ Logam	APBD	2019				Unit	x	1	14.800.000	1	14.800.000		
192		Komputer PC		Plastik/ Logam	APBD	2019				Unit	x	1	13.256.350	1	13.256.350		
193		Finger Print		Kayu	APBD	2019				Unit	x	1	6.700.200	1	6.700.200		
194		Scanner		Kayu	APBD	2019				Unit	x	1	20.535.200	1	20.535.200		
195		Komputer PC		Kayu	APBD	2019				Unit	x	1	16.500.000	1	16.500.000		
196		Laptop		Best/Fiber	APBD	2019				Unit	x	7	52.384.500	7	52.384.500		
197		Printer		Best/Fiber	APBD	2019				Unit	x	4	7.400.000	4	7.400.000		
198		UPS		Best/Fiber	APBD	2019				Unit	x	2	1.300.000	2	1.300.000		
199		Running Traks		Best/Fiber	APBD	2019				Unit	x	1	4.000.000	1	4.000.000		
200		TV LED	Samsung	Best/Fiber	APBD	2019				Unit	x	1	7.100.000	1	7.100.000		
201		Lemari Arsip Kecil		Best/Fiber	APBD	2019				Buah	x	4	5.200.000	4	5.200.000		
202		Kursi Kerja		Best/Fiber	APBD	2019				Buah	x	40	40.000.000	40	40.000.000		
203		Pertisi		Best/Fiber	APBD	2019				set	x	1	149.996.000	1	149.996.000		
204		Mesin Penghancur kertas		Best/Fiber	APBD	2019				unit	x	1	3.350.100	1	3.350.100		
205		Laptop	Asus	Best/Fiber	APBD	2019				unit	x	5	36.623.000	5	36.623.000		

REKAPITULASI DAFTAR MUTASI BARANG INSPEKTORAT
KABUPATEN LIMA PULUH KOTA
TAHUN 2020

No. Urut	Gol. Kode Bidang Barang	Nama Bidang Barang	Kedaaan Per 31 Desember 2019		Mutasi/Perubahan selama 31 Desember 2019 s/d 30 Desember 2020				Kedaaan Per 30 Desember 2020		Ket	
			Jumlah Barang	Jumlah Harga (Rp)	Jumlah Barang	Jumlah Harga	Jumlah Barang	Jumlah Harga				
1	2	3	4	5	6	7	8	9	10	11	12	13
1	01	TANAH										
2	02	PERALATAN DAN MESIN		421	2.961.015.958	-	-	-	-	-	-	-
	02	a. Alat-alat Besar				4	57.688.500	6	10.852.720	422	2.913.327.458	-
	03	b. Alat-alat Angkutan		31	1.418.742.950	4	57.688.500			26	1.360.704.450	
	03	b. Alat-alat Angkutan Tak Bermotor								1	350.000	
	04	c. Alat-alat Bengkel dan Alat Ukur		36	4.800.000					36	4.800.000	
	05	d. Alat-alat Pertanian/Pertenakkan								-	-	
	06	e. Alat-alat Kantor dan Rumah Tangga		344	1.471.449.708	-	-	5	10.000.000	349	1.481.449.708	
	07	f. Alat-alat Studio Dan Komunikasi		9	50.023.300	-	-			9	50.023.300	
	08	g. Alat-Alat Persenjataan/ Keamanan		1	16.000.000					1	16.000.000	
	09	h. Alat Kedokteran						1	852.720	1	852.720	
3	03	GEDUNG DAN BANGUNAN			1.898.023.000							
	10	a. Bangunan Gedung		6	1.898.023.000	-	-	-	-	6	1.898.023.000	-
4	04	ASET TETAP LAINNYA		5	24.000.000					6	1.898.023.000	
	11	a. Buku Perpustakaan				-	-	-	-	5	24.000.000	
5	05	ASET LAINNYA		5	24.000.000					-	-	
				432	4.883.038.958	4	57.688.500			5	24.000.000	
		JUMLAH		432	4.883.038.958	4	57.688.500		10.852.720	434	4.836.203.178	

Sarilamak, 30 Desember 2020
PENGURUS BARANG

[Signature]

MISWAN
NIP. 19870917 201001 1 007

Mengesahkan:
Plt. Inspektur
Kab. Lima Puluh Kota



SUHEWAN, SE
Pembina Tk. I NIP. 19681225 199703 1 005

KARTU INVENTARIS BARANG (KIB) A. TANAH

NAMA SKPD/UNIT : INSPEKTORAT KAB. LIMA PULUH KOTA
NO.KODE LOKASI : 12.03.05.14.01

	URIS ANG/NAMA	NOMOR		LUAS	TAHUN PENGADAAN	LETAK/ALAM AT	STATUS TANAH			PENGGU NAAN	ASAL USUL	HARGA	KET.
		KODE BARANG	REGISTE R				HAK	TGL	SERTIFIKAT NOMOR				
1	2	3	4	5	6	7	8	9	10	11	12	13	14
						N I H I L							

Mengetahui,
P/c. INSPEKTUR KAB. LIMA PULUH KOTA

Sarilamak, 30 Desember 2020

SUHRMAN, SE

Pembina Tk. I NIP, 19681225 199703 1 005

MISWAN

NIP. 19870917 201001 1 007

NAMA SKPD /UNIT	: INSPEKTORAT KAB. LIMA PULUH KOTA
NO. KODE LOKASI	: 12.03.05.14.01

INSPEKTORAT KAB. LIMA PULUH KOTA
: 1203.05.14.01

EKSTRA KOMPAT~BEL

KETERANGAN BARANG					NOMOR REGISTRASI	JENIS BARANG	URUTAN CC	BARANG PEMBELIAN	TAMBAH PENGEMBALAN	PASTIRI	MONITOR			POLISI	BPNB	ASAL URSUL	MARGA	KET.
1	2	3	4	5							6	7	8					
1	12	02	01	04	15	Meja Tulis		Kayu	1987						APBD	80.000		
2	12	02	01	04	16	Meja Tulis		Kayu	1988						APBD	80.000		
3	12	02	01	04	33	Meja Tulis		Kayu	1998						APBD	150.000		
4	12	02	01	19	01	Meja Kecil		Kayu	1998						APBD	100.000		
5	12	02	01	31	09	Kursi Busa		Hesi	2001						APBD	150.000		
6	12	02	01	04	02	Chaise Boak		Hesi	1986						APBD	150.000		
7	12	02	06	50	01-07	Kaca / Karpas		Kayu	1997						APBD	355.000		
8	12	02	06	50	08-23	Kaca / Karpas		Kayu	1998						APBD	1.300.000		
9	12	02	06	38	01-01	Kaca Nias		Kayu	1997						APBD	300.000		
10	12	01	05	06	01	apan Nama Instansi		Kayu	2000						APBD	146.000		
11	02	06	02	01	30	Kursi putar		Seng	16-Nov-07						APBD	3.960.000		
12						Meteran Roda		Pastir	2019						APBD	2.640.000		
13						Meteran 5 M		Machit	2019						APBD	460.000		
14						Meteran 50 M		Pastir	2019						APBD	800.000		
15						Jangka Sorong		Pastir	2019						APBD	900.000		
16						Gerbak		Hesi	2019						APBD	350.000	Kapitanisdr	
17						UPS		Pastir	2019						APBD	1.300.000		

Sarlilamak, 30 Desember 2020
Penggagas Barang

MISWAN
NIP. 19870917 201001 1 007

Mengesahd :
R KAE LIMA PULUH KOTA

PLK INSPEKTUR KAB. LIMA PULUH KOTA

SUPERMAN

Pembina Tk. 1 K/P. 1969/225 199703 1 005

NO	KODE BARANG	NAMA BARANG/ JENIS BARANG	NOMOR REGISTER	MEREK/ TITIK	URUPAN CC	BARANG PENGELAIAN	PABRIK	RANGKAI	MESIN	POLISI	BPJ3	ASAL USUL CABA	HARGA	KET.
I PERALATAN DAN MESIN														
1	09 01 02 04 001	Mini Bus		Innova (TUN 40 R GKMDND)	2000	Besi	2009			BA 13 C		APBD	248.514.000,00	Bakri B, S.Sos
2	09 01 05 01 002	Mini Bus		Avanza Veloz 1.45	1500	Besi	2012	MHKM1CA41CK027241	DDE5428	BA 1519 C		APBD		
3	09 01 05 01 003	Mini Bus		Toyota / KF 80	1800	Besi	2002	MHFTKFB020072443	7K-0507670	BA 1952 C		Bantuan Pemul	177.875.000,00	Drs. H.Tedi Suryawinata
4	09 01 05 01 004	Mini Bus		Colt DXL 300	1600	Besi	1993	MITSUBISHI	4632C-3522292	BA 2706 C		APBD	111.000.000,00	Suherman, SE
5	09 01 05 01 005	Mini Bus		Avanza 1.5 G M/T	1500	Besi	2014	MHKMICA3JEK016928	352-DEG2026	BA 1537 C		APBD	174.635.000,00	Gudang
6	09 01 05 01 006	Mini Bus		Kijang Innova 2.0 V M/T	2000	Besi	2016	MHFGWBEM5G1002178	1TRA0042747	BA 1550 C		APBD	327.300.000	Ir. Tristianto
7	09 01 05 01 007	Sepeda Motor		WIN/ 100	110	Besi	1994	HONDA	HAE-2056347	BA 9902 C	9480415C	APBD		Kasman Kasim, SH, MH
8	09 01 05 01 008	Sepeda Motor		Win 97	110	Besi	1992	HONDA	HAE-2056396	BA 9959 C		APBD	4.000.000,00	Gusmaldi
9	09 01 05 01 009	Sepeda Motor		WIN/ 100	110	Besi	1991	HONDA	HA17156364	BA 6207 CH	9480416C	APBD		Risman
10	09 01 05 01 010	Sepeda Motor		WIN/ 100	110	Besi	2005	HONDA	HA17156364	BA 7646 XK	4187735	APBD		Asbar
11	09 01 05 01 011	Sepeda Motor		WIN/ 100	110	Besi	2005	HONDA	HA17156364	BA 6809 CH		APBD		Dody Satria
12	09 01 05 01 012	Sepeda Motor		WIN/ 100	110	Besi	2005	HONDA	HA17156364	BA 7648 XK		APBD	8.988.500,00	Fadly Sutrisno
13	09 01 05 01 013	Sepeda Motor		GL 160 D	160	Besi	2008	HONDA	HA17156364	BA 6619 CJ	4451718C	APBD		Afriul, SH
14	09 01 05 01 014	Sepeda Motor		GL 160 D	160	Besi	2008	HONDA	HA17156364	BA 6616 C	4451719C	APBD	19.734.000,00	Bakri B, S.Sos
15	09 01 05 01 015	Sepeda Motor		Supra X 125	125	Besi	2008	HONDA	HA17156364	BA 7925 CJ	4451716C	APBD	15.730.000,00	Yoshi Anbar, A.Md
16	09 01 05 01 016	Sepeda Motor		Supra X 125	125	Besi	2008	HONDA	HA17156364	BA 6621 C		APBD	15.730.000,00	Nurhaili
17	09 01 05 01 017	Sepeda Motor		Supra X 125	125	Besi	2008	HONDA	HA17156364	BA 6617 C	4451717C	APBD	15.730.000,00	Novyardi Samry
18	09 01 05 01 018	Sepeda Motor		Supra X HELM IN PGM -FI	125	Besi	2010	HONDA	HA17156364	BA 6293 C	H009576	APBD	17.126.500,00	Efriyandi A, SP
19	09 01 05 01 019	Sepeda Motor		Supra X HELM IN PGM -FI	125	Besi	2010	HONDA	HA17156364	BA 6294 C	H009576	APBD	17.126.500,00	Lasidi
20	09 01 05 01 020	Sepeda Motor		Supra X HELM IN PGM -FI	125	Besi	2012	HONDA	HA17156364	BA 3515 C		APBD	17.126.500,00	Kasmanwati, SH
21	09 01 05 01 021	Sepeda Motor		Supra X HELM IN PGM -FI	125	Besi	2012	HONDA	HA17156364	BA 3516 C		APBD	16.178.750,00	Risman
22	09 01 05 01 022	Sepeda Motor		Supra X HELM IN PGM -FI	125	Besi	2012	HONDA	HA17156364	BA 3517 C		APBD	15.453.750,00	Sarnelli, S.Sos
23	09 01 05 01 023	Sepeda Motor		Supra X HELM IN PGM -FI	125	Besi	2012	HONDA	HA17156364	BA 3518 C		APBD	15.453.750,00	Delfita
24	09 01 05 01 024	Sepeda Motor		Supra X HELM IN PGM -FI	125	Besi	2012	HONDA	HA17156364	BA 3519 C		APBD	15.453.750,00	Andrialdi, ST
25	09 01 05 01 025	Sepeda Motor		Supra X HELM IN PGM -FI	125	Besi	2012	HONDA	HA17156364	BA 3520 C		APBD	15.453.750,00	Musyirwan
26	09 01 05 01 026	Sepeda Motor		Honda/E1F02N12M2 A/T	125	Besi	2012	HONDA	HA17156364	BA 3520 C		APBD	15.453.750,00	Dra. Rita Indralisty
27	09 01 05 01 027	Sepeda Motor		Honda/E1F02N12M2 A/T	125	Besi	2016	HONDA	HA17156364	BA 5600 C		APBD	17.805.600,00	Iza Nudia
28	09 01 05 01 028	Sepeda Motor		Yamaha /Juplter 2 CW F1	113	Besi	2016	HONDA	HA17156364	BA 5601 C		APBD	17.805.600,00	Debby Septima, SE
29	09 01 05 01 029	Sepeda Motor		Yamaha /Juplter 2 CW F1	115	Besi	2017	HONDA	HA17156364	BA 3005 C		APBD	16.990.000,00	Yuza Vantori sakti
30	09 01 05 01 029	Sepeda Motor		Supra X HELM IN PGM -FI	125	Besi	2012	HONDA	HA17156364	BA 3023 C		APBD	16.990.000,00	Yusrizal
31		Gerobak		Artco		Besi	2012	HONDA	HA17156364	BA 3544 C		APBD	15.453.750,00	Yulfina (Hibah Sekda)
													350.000,00	Angkutan Tak Bermotor
													1.361.054.450,00	
KARTU INVENTARIS BARANG (KIB) B. ALAT-RUMAH TANGGA														
1	12 02 01 04 12-14	Meja Tulis				Kayu	1985					APBD	2.000.000	
2	12 02 01 04 17-21	Meja Tulis				Kayu	1992					APBD	5.500.000	
3	12 02 01 04 22-24	Meja Tulis				Kayu	1996					APBD	2.500.000	
4	12 02 01 04 25-32	Meja Tulis				Kayu	1997					APBD	7.668.000	
5	12 02 01 10 01	Meja Rapat				Kayu	1998					APBD	300.000	
6	12 02 01 04 36-40	Meja Tulis				Kayu	2003					APBD	3.000.000	
7	12 02 01 28 03	Kursi Tamu				Besi/ Kayu	2000					APBD	1.000.000	
8	12 01 04 14 03-04	Lemari Kayu				Kayu	1994					APBD	1.000.000	
9	12 01 04 14 13-17	Lemari Kayu				Kayu	1997					APBD	2.500.000	
10	12 01 04 14 18	Lemari Kayu				Kayu	2000					APBD	750.000	
11	12 01 01 02 05	Mesin Tik				Besi	1993					APBD	800.000	
12	12 01 01 07	Mesin Tik				Besi	1998					APBD	800.000	
13	12 01 01 06 01	Mesin Tik Listrik				Besi	1997					APBD	1.200.000	
14	12 03 01 03	Komputer				Logam/ Plastik	2001					Proyek	14.850.000	
15	12 03 01 01	Komputer				Logam/ Plastik	2003					APBD	14.975.000	
16	12 03 01 01	Komputer				Plastik	2004					APBD	11.265.500	

NO	LOKASI BARANG	NAMA BARANG/JENIS BARANG	HOMOR REGISTRASI	MERK / TYP	URUTAN CC	BAHAN PRODUKTIF	PABRIK	RANGKAI	HOMOR MESIN	POLISI	BPKB	ASAL USUL CARA	WARSA
17	12 03 01	Komputer		Intel Pentium 4		Logam/Besi						APBD	11.265.500
18	12 01 05 40 01	Mesin 18 Laptop		Olimpia Tushiba		Fiber						APBD	1.500.000
19		Lemari		Panasonic		Kayu						APBD	16.745.000
20		AC				Besi/Fiber						APBD	2.400.000
21		Mesin Kayu				Besi/Fiber						APBD	3.700.000
22		Mesin Tik				Besi/Fiber						APBD	7.161.000
23		AC				Besi/Fiber						APBD	2.600.000
24		Komputer/PC				Besi/Fiber						APBD	3.640.000
25		Notebook										APBD	16.999.000
26		TV										APBD	47.906.000
27		Almari Kantor										APBD	4.840.000
28		Almari Kantor										APBD	3.982.000
29		Filling Kabinet										APBD	4.000.000
30		Kursi Sofa Jumbo										APBD	4.488.000
31		LCD Monitor										APBD	12.980.000
32		Mesin Tik										APBD	3.313.638
33		Laptop										APBD	7.364.500
34		Laptop Eksternal										APBD	32.048.500
35		Printer										APBD	9.500.000
36		Scanner										APBD	499.400
37		Wireless UPS										APBD	3.999.600
38		Meja Eselon II										APBD	2.999.700
39		Kursi Eselon II										APBD	2.000.000
40		Kursi Eselon III										APBD	6.000.000
41		Kursi Eselon IV										APBD	3.498.000
42		Kursi Rapat										APBD	998.800
43		Vacuum Cleaner										APBD	4.499.000
44		Kipas Angin										APBD	1.498.200
45		Processor Intel										APBD	15.972.000
46		Laptop										APBD	2.500.000
47		Laptop										APBD	500.000
48		Laptop										APBD	1.700.000
49		Laptop										APBD	11.175.000
50		Laptop										APBD	10.450.000
51		Laptop										APBD	10.450.000
52		Laptop										APBD	10.450.000
53		Genset										APBD	10.450.000
54		Printer Epson										APBD	8.000.000
55		Printer Laser										APBD	8.000.000
56		Komputer Lenovo										APBD	2.315.000
57		Kipas Angin										APBD	8.800.000
58		Jam dinding										APBD	1.500.000
59		Komputer Lenovo										APBD	825.000
60		Printer Canon										APBD	9.000.000
61		Printer Canon										APBD	1.350.000
62		Lemari file besi										APBD	5.500.000
63		Filling Kabinet										APBD	3.600.000
64		Kursi ruang tunggu										APBD	2.850.000
65		Air Conditioner (AC)										APBD	4.500.000
66		AC Inverter										APBD	7.000.000
67		Kipas Angin Tepak										APBD	24.800.000
68		Komputer Lenovo										APBD	600.000
69		Printer Desk Jet										APBD	8.000.000
70												APBD	1.350.000

NO	KODE BARANG	NAMA BARANG	PABRIK	RANGKA	MESIN	POLISI	BPKB	CARA	HARGA	KET.
71		Laptop	ASUS	Besti/Fib	2014			APBD	10.000.000	16
72		Laptop	ASUS	Besti/Fib	2014			APBD	10.000.000	
73		Laptop	ASUS	Besti/Fib	2014			APBD	10.000.000	
74		TV LED	Samsung	Besti/Fib	2014			APBD	6.500.000	
75		Kursi Sofa Tamu	-	Besti	2014			APBD	5.000.000	
76		Kursi Eselon III	-	Besti	2014			APBD	7.200.000	
77		Kursi Rapat	Futura	Besti/Fib	2014			APBD	6.600.000	
78		Komputer PC	-	Besti/Fib	2016			APBD	9.650.000	
79		Laptop	Lenovo	Besti/Fib	2016			APBD	19.800.000	
80		Printer	Epson L 120	Besti/Fib	2016			APBD	10.000.000	
81		Kursi Eselon III	-	Besti	2016			APBD	5.000.000	
82		Kursi ruang tunggu	Uniq	Besti	2016			APBD	5.000.000	
83		Lemari Arsip	-	Kayu	2016			APBD	20.000.000	
84		UPS	Ayora	Besti	2016			APBD	990.000	
85		Televise LED	SHARP	Besti/Fib	2016			APBD	4.000.000	
86		Urduen TV vertical	-	Fiber	2016			APBD	16.700.000	
87		Komputer PC	Exc. Import	Besti/Fib	2017			APBD	2.210.000	
88		Laptop	ASUS / M32C2V-K-1D0U T111S	Besti/Fib	2017			APBD	9.563.620	
89		Laptop	LENOVO V71UEAPAU 310, I4	Besti/Fib	2017			APBD	7.500.000	
90		Laptop	LENOVO V71UEAPAU 310, I4	Besti/Fib	2017			APBD	7.500.000	
91		Laptop	LENOVO V71UEAPAU 310, I4	Besti/Fib	2017			APBD	7.500.000	
92		UPS	Protonic 2pk Interaktor UPS	Besti/Fib	2017			APBD	575.000	
93		UPS	Protonic 2pk Interaktor UPS	Besti/Fib	2017			APBD	575.000	
94		AC	Panasonic 2 PK	Besti/Fib	2018			APBD	7.500.000	
95		AC	Panasonic 2 PK	Besti/Fib	2018			APBD	7.500.000	
96		Lemari Arsip	Plywood, HPL	Besti/Fib	2018			APBD	33.000.000	
97		Meja rapat	Plywood, HPL	Besti/Fib	2018			APBD	28.000.000	
98		Laptop	Asus X441UA-WX322T (I3,4GB,I7B,Win 1	Besti/Fib	2018			APBD	6.337.300	
99		Laptop	Asus X441UA-WX322T (I3,4GB,I7B,Win 1	Besti/Fib	2018			APBD	6.337.300	
100		Laptop	Asus X441UA-WX322T (I3,4GB,I7B,Win 1	Besti/Fib	2018			APBD	6.337.300	
101		Komputer PC	HP Slimline 270-p042d	Besti/Fib	2018			APBD	9.920.800	Sekretariat
102		AC 1/2 PK	Panasonic	Besti/Fib	2018			APBD	4.500.000	Irbani I
103		AC 1/2 PK	Panasonic	Besti/Fib	2018			APBD	4.500.000	Irbani II
104		AC 1/2 PK	Panasonic	Besti/Fib	2018			APBD	4.500.000	Irbani III
105		AC 1/2 PK	Panasonic	Besti/Fib	2018			APBD	4.500.000	Irbani IV
106		Kulkas	SHARP	Besti/Fib	2018			APBD	3.500.000	Sekretariat
107		Laptop	Lenovo V310 note book	Besti/Fib	2018			APBD	7.978.500	Yuda Oktirni
108		Laptop	Lenovo V310 note book	Besti/Fib	2018			APBD	7.978.500	Irma Suryani
109		Laptop	Lenovo V310 note book	Besti/Fib	2018			APBD	7.978.500	
110		Laptop	Asus TP410UA-EC301T	Besti/Fib	2018			APBD	8.005.700	Desi Arisanti
111		Laptop	Asus TP410UA-EC301T	Besti/Fib	2018			APBD	8.005.700	Rio Presto Malpen
112		Kursi Pimpinan	Ergotec, Ergonomic Office Chair LX 949 TJ	Besti/Fib	2018			APBD	3.925.000	Ruang Aula
113		Kursi Pimpinan	Ergotec, Ergonomic Office Chair LX 949 TJ	Besti/Fib	2018			APBD	3.925.000	Ruang Aula
114		Kursi Pimpinan	Ergotec, Ergonomic Office Chair LX 949 TJ	Besti/Fib	2018			APBD	3.925.000	Ruang Aula
115		Kursi Pimpinan	Ergotec, Ergonomic Office Chair LX 949 TJ	Besti/Fib	2018			APBD	3.925.000	Ruang Aula
116		Kursi Pimpinan	Ergotec, Ergonomic Office Chair LX 949 TJ	Besti/Fib	2018			APBD	3.925.000	Ruang Aula
117		Kursi Pimpinan	Ergotec, Ergonomic Office Chair LX 949 TJ	Besti/Fib	2018			APBD	3.925.000	Ruang Aula
118		Kursi Pimpinan	Ergotec, Ergonomic Office Chair LX 949 TJ	Besti/Fib	2018			APBD	3.925.000	Ruang Aula
119		Kursi Pimpinan	Ergotec, Ergonomic Office Chair LX 949 TJ	Besti/Fib	2018			APBD	3.925.000	Ruang Aula
120		Kursi hadap / kursi rapat	Ergotec, Ergonomic Office Chair LX 949 TJ	Besti/Fib	2018			APBD	3.925.000	Ruang Aula
121		Kursi hadap / kursi rapat	W 45 x D 45 x H 89	Besti/Fib	2018			APBD	790.000	Ruang Aula
122		Kursi hadap / kursi rapat	W 45 x D 45 x H 89	Besti/Fib	2018			APBD	790.000	Ruang Aula
123		Kursi hadap / kursi rapat	W 45 x D 45 x H 89	Besti/Fib	2018			APBD	790.000	Ruang Aula
124		Kursi hadap / kursi rapat	W 45 x D 45 x H 89	Besti/Fib	2018			APBD	790.000	Ruang Aula
125		Kursi hadap / kursi rapat	W 45 x D 45 x H 89	Besti/Fib	2018			APBD	790.000	Ruang Aula
126		Kursi hadap / kursi rapat	W 45 x D 45 x H 89	Besti/Fib	2018			APBD	790.000	Ruang Aula
127		Kursi hadap / kursi rapat	W 45 x D 45 x H 89	Besti/Fib	2018			APBD	790.000	Ruang Aula
128		Kursi hadap / kursi rapat	W 45 x D 45 x H 89	Besti/Fib	2018			APBD	790.000	Ruang Aula
129		Kursi hadap / kursi rapat	W 45 x D 45 x H 89	Besti/Fib	2018			APBD	790.000	Ruang Aula
130		Kursi hadap / kursi rapat	W 45 x D 45 x H 89	Besti/Fib	2018			APBD	790.000	Ruang Aula
131		Kursi hadap / kursi rapat	W 45 x D 45 x H 89	Besti/Fib	2018			APBD	790.000	Ruang Aula
132		Kursi hadap / kursi rapat	W 45 x D 45 x H 89	Besti/Fib	2018			APBD	790.000	Ruang Aula
133		Kursi hadap / kursi rapat	W 45 x D 45 x H 89	Besti/Fib	2018			APBD	790.000	Ruang Aula
134		Kursi hadap / kursi rapat	W 45 x D 45 x H 89	Besti/Fib	2018			APBD	790.000	Ruang Aula
135		Kursi hadap / kursi rapat	W 45 x D 45 x H 89	Besti/Fib	2018			APBD	790.000	Ruang Aula
136		Kursi hadap / kursi rapat	W 45 x D 45 x H 89	Besti/Fib	2018			APBD	790.000	Ruang Aula
137		Kursi hadap / kursi rapat	W 45 x D 45 x H 89	Besti/Fib	2018			APBD	790.000	Ruang Aula
138		Kursi hadap / kursi rapat	W 45 x D 45 x H 89	Besti/Fib	2018			APBD	790.000	Ruang Aula
139		Kursi hadap / kursi rapat	W 45 x D 45 x H 89	Besti/Fib	2018			APBD	790.000	Ruang Aula
140		Kursi hadap / kursi rapat	W 45 x D 45 x H 89	Besti/Fib	2018			APBD	790.000	Ruang Aula
141		Kursi hadap / kursi rapat	W 45 x D 45 x H 89	Besti/Fib	2018			APBD	790.000	Ruang Aula
142		Kursi hadap / kursi rapat	W 45 x D 45 x H 89	Besti/Fib	2018			APBD	790.000	Ruang Aula
143		Kursi hadap / kursi rapat	W 45 x D 45 x H 89	Besti/Fib	2018			APBD	790.000	Ruang Aula
144		Kursi hadap / kursi rapat	W 45 x D 45 x H 89	Besti/Fib	2018			APBD	790.000	Ruang Aula
145		Kursi hadap / kursi rapat	W 45 x D 45 x H 89	Besti/Fib	2018			APBD	790.000	Ruang Aula
146		Kursi hadap / kursi rapat	W 45 x D 45 x H 89	Besti/Fib	2018			APBD	790.000	Ruang Aula
147		Kursi hadap / kursi rapat	W 45 x D 45 x H 89	Besti/Fib	2018			APBD	790.000	Ruang Aula
148		Kursi hadap / kursi rapat	W 45 x D 45 x H 89	Besti/Fib	2018			APBD	790.000	Ruang Aula
149		Kursi hadap / kursi rapat	W 45 x D 45 x H 89	Besti/Fib	2018			APBD	790.000	Ruang Aula
150		Kursi hadap / kursi rapat	W 45 x D 45 x H 89	Besti/Fib	2018			APBD	790.000	Ruang Aula
151		Kursi hadap / kursi rapat	W 45 x D 45 x H 89	Besti/Fib	2018			APBD	790.000	Ruang Aula
152		Kursi hadap / kursi rapat	W 45 x D 45 x H 89	Besti/Fib	2018			APBD	790.000	Ruang Aula
153		Kursi hadap / kursi rapat	W 45 x D 45 x H 89	Besti/Fib	2018			APBD	790.000	Ruang Aula
154		Kursi hadap / kursi rapat	W 45 x D 45 x H 89	Besti/Fib	2018			APBD	790.000	Ruang Aula
155		Kursi hadap / kursi rapat	W 45 x D 45 x H 89	Besti/Fib	2018			APBD	790.000	Ruang Aula
156		Kursi hadap / kursi rapat	W 45 x D 45 x H 89	Besti/Fib	2018			APBD	790.000	Ruang Aula
157		Kursi hadap / kursi rapat	W 45 x D 45 x H 89	Besti/Fib	2018			APBD	790.000	Ruang Aula
158		Kursi hadap / kursi rapat	W 45 x D 45 x H 89	Besti/Fib	2018			APBD	790.000	Ruang Aula
159		Kursi hadap / kursi rapat	W 45 x D 45 x H 89	Besti/Fib	2018			APBD	790.000	Ruang Aula
160		Kursi hadap / kursi rapat	W 45 x D 45 x H 89	Besti/Fib	2018			APBD	790.000	Ruang Aula
161		Kursi hadap / kursi rapat	W 45 x D 45 x H 89	Besti/Fib	2018			APBD	790.000	Ruang Aula
162		Kursi hadap / kursi rapat	W 45 x D 45 x H 89	Besti/Fib	2018			APBD	790.000	Ruang Aula
163		Kursi hadap / kursi rapat	W 45 x D 45 x H 89	Besti/Fib	2018			APBD	790.000	Ruang Aula
164		Kursi hadap / kursi rapat	W 45 x D 45 x H 89	Besti/Fib	2018			APBD	790.000	Ruang Aula
165		Kursi hadap / kursi rapat	W 45 x D 45 x H 89	Besti/Fib	2018			APBD	790.000	Ruang Aula
166		Kursi hadap / kursi rapat	W 45 x D 45 x H 89	Besti/Fib	2018			APBD	790.000	Ruang Aula
167		Kursi hadap / kursi rapat	W 45 x D 45 x H 89	Besti/Fib	2018			APBD	790.000	Ruang Aula
168		Kursi hadap / kursi rapat	W 45 x D 45 x H 89	Besti/Fib	2018			APBD	790.000	Ruang Aula
169		Kursi hadap / kursi rapat	W 45 x D 45 x H 89	Besti/Fib	2018			APBD	790.000	Ruang Aula
170		Kursi hadap / kursi rapat	W 45 x D 45 x H 89	Besti/Fib	2018			APBD	790.000	Ruang Aula
171		Kursi hadap / kursi rapat	W 45 x D 45 x H 89	Besti/Fib	2018			APBD	790.000	Ruang Aula
172		Kursi hadap / kursi rapat	W 45 x D 45 x H 89	Besti/Fib	2018			APBD	790.000	Ruang Aula
173		Kursi hadap / kursi rapat	W 45 x D 45 x H 89	Besti/Fib	2018			APBD	790.000	Ruang Aula
174		Kursi hadap / kursi rapat	W 45 x D 45 x H 89	Besti/Fib	2018			APBD	790.000	Ruang Aula
175		Kursi hadap / kursi rapat	W 45 x D 45 x H 89	Besti/Fib	2018			APBD	790.000	Ruang Aula
176		Kursi hadap / kursi rapat	W 45 x D 45 x H 89	Besti/Fib	2018			APBD	790.000	Ruang Aula
177		Kursi hadap / kursi rapat	W 45 x D 45 x H 89	Besti/Fib	2018			APBD	790.000	Ruang Aula
178		Kursi hadap / kursi rapat	W 45 x D 45 x H 89	Besti/Fib	2018			APBD	790.000	Ruang Aula
179		Kursi hadap / kursi rapat	W 45 x D 45 x H 89	Besti/Fib	2018			APBD	790.000	Ruang Aula
180		Kursi hadap / kursi rapat	W 45 x D 45 x H 89	Besti/Fib	2018			APBD	790.000	Ruang Aula
181		Kursi hadap / kursi rapat	W 45 x D 45 x H 89	Besti/Fib	2018			APBD	790.000	Ruang Aula
182		Kursi hadap / kursi rapat	W 45 x D 45 x H 89	Besti/Fib	2018			APBD	790.000	Ruang Aula
183		Kursi hadap / kursi rapat	W 45 x D 45 x H 89	Besti/Fib	2018			APBD	790.000	Ruang Aula
184		Kursi hadap / kursi rapat	W 45 x D 45 x H 89	Besti/Fib	2018			APBD	790.000	Ruang Aula
185		Kursi hadap / kursi rapat	W 45 x D 45 x H 89	Besti/Fib	2018			APBD	790.000	Ruang Aula
186		Kursi hadap / kursi rapat	W 45 x D 45 x H 89	Besti/Fib	2018			APBD	790.000	Ruang Aula
187		Kursi hadap / kursi rapat	W 45 x D 45 x H 89	Besti/Fib	2018			APBD	790.000	Ruang Aula
188		Kursi hadap / kursi rapat	W 45 x D 45 x H 89	Besti/Fib	2018			APBD	790.000	Ruang Aula
189		Kursi hadap / kursi rapat	W 45 x D 45 x H 89	Besti/Fib	2018			APBD	790.000	Ruang Aula
190		Kursi hadap / kursi rapat	W 45 x D 45 x H 89	Besti/Fib	2018			APBD	790.000	Ruang Aula
191		Kursi hadap / kursi rapat	W 45 x D 45 x H 89	Besti/Fib	2018			APBD	790.000	Ruang Aula
192		Kursi hadap / kursi rapat	W 45 x D 45 x H 89	Besti/Fib	2018			APBD	790.000	Ruang Aula
193		Kursi hadap / kursi rapat	W 45 x D 45 x H 89	Besti/Fib	2018			APBD	790.000	Ruang Aula
194		Kursi hadap / kursi rapat	W 45 x D 45 x H 89	Besti/Fib	2018			APBD	790.000	Ruang Aula
195		Kursi hadap / kursi rapat	W 45 x D 45 x H 89	Besti/Fib	2018			APBD	790.000	Ruang Aula
196		Kursi hadap / kursi rapat	W 45 x D 45 x H 89	Besti/Fib	2018			APBD	790.000	Ruang Aula
197		Kursi hadap / kursi rapat	W 45 x D 45 x H 89	Besti/Fib	2018			APBD	790.000	Ruang Aula
198		Kursi hadap / kursi rapat	W 45 x D 45 x H 89	Besti/Fib	2018			APBD	790.000	Ruang Aula
199		Kursi hadap / kursi rapat	W 45 x D 45 x H 89	Besti/Fib	2018			APBD	790.000	Ruang Aula
200		Kursi hadap / kursi rapat	W 45 x D 45 x H 89	Besti/Fib	2018					

LD	KODE BARANG	KATA BARANG/ DTS BARANG	HOMOR REKISTER	SAAT / TYPE	UKURAN CC	BABAH CC	TARIKH PEMBELIAN	PABRIK	PAWCEA	MONOR	POLISI	BFIB	ASAL USUL CAPA	HARGA	KET.
125		Kursi hadap / kursi rapat		W 45 x D 45 x H 89		Besi/Fib	2018						APBD	790.000	Ruang Aula
126		Kursi hadap / kursi rapat		W 45 x D 45 x H 89		Besi/Fib	2018						APBD	790.000	Ruang Aula
127		Kursi hadap / kursi rapat		W 45 x D 45 x H 89		Besi/Fib	2018						APBD	790.000	Ruang Aula
128		Kursi hadap / kursi rapat		W 45 x D 45 x H 89		Besi/Fib	2018						APBD	790.000	Ruang Aula
129		Kursi hadap / kursi rapat		W 45 x D 45 x H 89		Besi/Fib	2018						APBD	790.000	Ruang Aula
130		Kursi hadap / kursi rapat		W 45 x D 45 x H 89		Besi/Fib	2018						APBD	790.000	Ruang Aula
131		Kursi hadap / kursi rapat		W 45 x D 45 x H 89		Besi/Fib	2018						APBD	790.000	Ruang Aula
132		Kursi hadap / kursi rapat		W 45 x D 45 x H 89		Besi/Fib	2018						APBD	790.000	Ruang Aula
133		Kursi hadap / kursi rapat		W 45 x D 45 x H 89		Besi/Fib	2018						APBD	790.000	Ruang Aula
134		Kursi hadap / kursi rapat		W 45 x D 45 x H 89		Besi/Fib	2018						APBD	790.000	Ruang Aula
135		Kursi hadap / kursi rapat		W 45 x D 45 x H 89		Besi/Fib	2018						APBD	790.000	Ruang Aula
136		Kursi hadap / kursi rapat		W 45 x D 45 x H 89		Besi/Fib	2018						APBD	790.000	Ruang Aula
137		Kursi hadap / kursi rapat		W 45 x D 45 x H 89		Besi/Fib	2018						APBD	790.000	Ruang Aula
138		Kursi hadap / kursi rapat		W 45 x D 45 x H 89		Besi/Fib	2018						APBD	790.000	Ruang Aula
139		Kursi hadap / kursi rapat		W 45 x D 45 x H 89		Besi/Fib	2018						APBD	790.000	Ruang Aula
140		Kursi hadap / kursi rapat		W 45 x D 45 x H 89		Besi/Fib	2018						APBD	790.000	Ruang Aula
141		Kursi hadap / kursi rapat		W 45 x D 45 x H 89		Besi/Fib	2018						APBD	790.000	Ruang Aula
142		Kursi hadap / kursi rapat		W 45 x D 45 x H 89		Besi/Fib	2018						APBD	790.000	Ruang Aula
143		Kursi hadap / kursi rapat		W 45 x D 45 x H 89		Besi/Fib	2018						APBD	790.000	Ruang Aula
144		Kursi hadap / kursi rapat		W 45 x D 45 x H 89		Besi/Fib	2018						APBD	790.000	Ruang Aula
145		Kursi hadap / kursi rapat		W 45 x D 45 x H 89		Besi/Fib	2018						APBD	790.000	Ruang Aula
146		Kursi hadap / kursi rapat		W 45 x D 45 x H 89		Besi/Fib	2018						APBD	790.000	Ruang Aula
147		Kursi hadap / kursi rapat		W 45 x D 45 x H 89		Besi/Fib	2018						APBD	790.000	Ruang Aula
148		Kursi hadap / kursi rapat		W 45 x D 45 x H 89		Besi/Fib	2018						APBD	790.000	Ruang Aula
149		Kursi hadap / kursi rapat		W 45 x D 45 x H 89		Besi/Fib	2018						APBD	790.000	Ruang Aula
150		Kursi hadap / kursi rapat		W 45 x D 45 x H 89		Besi/Fib	2018						APBD	790.000	Ruang Aula
151		Kursi hadap / kursi rapat		W 45 x D 45 x H 89		Besi/Fib	2018						APBD	790.000	Ruang Aula
152		Kursi hadap / kursi rapat		W 45 x D 45 x H 89		Besi/Fib	2018						APBD	790.000	Ruang Aula
153		Kursi hadap / kursi rapat		W 45 x D 45 x H 89		Besi/Fib	2018						APBD	790.000	Ruang Aula
154		Kursi hadap / kursi rapat		W 45 x D 45 x H 89		Besi/Fib	2018						APBD	790.000	Ruang Aula
155		Kursi hadap / kursi rapat		W 45 x D 45 x H 89		Besi/Fib	2018						APBD	790.000	Ruang Aula
156		Kursi hadap / kursi rapat		W 45 x D 45 x H 89		Besi/Fib	2018						APBD	790.000	Ruang Aula
157		Kursi hadap / kursi rapat		W 45 x D 45 x H 89		Besi/Fib	2018						APBD	790.000	Ruang Aula
158		Kursi hadap / kursi rapat		W 45 x D 45 x H 89		Besi/Fib	2018						APBD	790.000	Ruang Aula
159		Kursi hadap / kursi rapat		W 45 x D 45 x H 89		Besi/Fib	2018						APBD	790.000	Ruang Aula
160		Kursi hadap / kursi rapat		W 45 x D 45 x H 89		Besi/Fib	2018						APBD	790.000	Ruang Aula
60		TV Panasonic		TV LED Panasonic 49 Inci		Besi/Fib	2018						APBD	8.000.000	Ruang Sekretariat
61		Voice Recorder Sony		Sony Digital voice Recorder With memory		Besi/Fib	2018						APBD	1.247.200	Inspektur
62		Voice Recorder Sony		Sony Digital voice Recorder With memory		Besi/Fib	2018						APBD	1.247.200	Pemegang Barang
63		Mesin Penghancur kertas		Primattech Paper Shredder		Besi/Fib	2018						APBD	2.954.300	Ruang Sekretariat
64		Printer Epson L310		Epson L310 Ink Tank Printer		Besi/Fib	2018						APBD	2.000.000	
65		Printer Epson L310		Epson L310 Ink Tank Printer		Besi/Fib	2018						APBD	2.000.000	
66		Printer Epson L310		Epson L310 Ink Tank Printer		Besi/Fib	2018						APBD	2.000.000	
67		Printer Epson L310		Epson L310 Ink Tank Printer		Besi/Fib	2018						APBD	2.000.000	
68		Printer Epson L310		Epson L310 Ink Tank Printer		Besi/Fib	2018						APBD	2.000.000	
69		Printer HP Laser Jet		HP Laser Jet Pro MFP M227fdn		Besi/Fib	2018						APBD	4.887.600	
70		Printer HP Laser Jet		HP Laser Jet Pro MFP M227fdn		Besi/Fib	2018						APBD	4.887.600	
71		Printer canon Inkjet		Canon printer Inkjet Pixma With Battery		Besi/Fib	2018						APBD	5.216.200	
72		Scanner Fujitsu		Fujitsu Image Scanner Fi 7160		Besi/Fib	2018						APBD	22.112.700	
73		UPS		ICA UPS		Besi/Fib	2018						APBD	2.323.000	
74		Komputer PC		Lenovo IC510-15IKL Desktop		Besi/Fib	2018						APBD	8.989.500	
75		Komputer Server		HPE ML 10 Gen9 (E3-1225v5, 24GB, 1TB, D)		Besi/Fib	2018						APBD	24.526.500	
76		Printer HP		HP Deskjet Ink Advantage 3835		Besi/Fib	2018						APBD	1.478.100	
77		Eksternal Harddisk		seagate expansion		Besi/Fib	2018						APBD	936.400	
78		Alat Ukur Universal				Besi/Fib	2019						APBD	4.800.000	

KODE BARANG	NAMA BARANG / JENIS BARANG	NOMOR REGISTRASI	MODEL / TYPE	DESKRIPSI	BARANG	TARIKH PEMERIKSAAN	FABRIK	RANGKAI	NOMOR	KELOMPOK	LOKASI	APD	BARANG	EST.
179	Maubelaur				Kayu	2019							APBD	64.112.500
180	Lemari Arsip Besar				Kayu	2019							APBD	30.000.000
181	Lemari Arsip				Kayu	2019							APBD	14.800.000
182	Komputer PC				Besi/Fib	2019							APBD	13.256.250
183	Finger Print				Besi/Fib	2019							APBD	6.700.200
184	Scanner				Besi/Fib	2019							APBD	20.535.200
185	Komputer PC				Besi/Fib	2019							APBD	16.500.000
186	Laptop				Besi/Fib	2019							APBD	52.384.500
187	Printer				Besi/Fib	2019							APBD	7.400.000
188	UPS				Besi/Fib	2019							APBD	1.300.000
189	Running Tekes				Besi/Fib	2019							APBD	4.000.000
190	Speker Polytron				Besi/Fib	2019							APBD	800.000
191	TV LED				Besi/Fib	2019							APBD	7.100.000
192	Lemari Arsip				Besi/Fib	2019							APBD	5.200.000
193	Kursi Kerja				Besi/Fib	2019							APBD	40.000.000
194	Pertisi				Kayu	2019							APBD	149.996.000
195	Mesin Penghancur kertas				Besi/Fib	2019							APBD	3.350.100
196	Laptop				Besi/Fib	2019							APBD	36.623.000
197	Infocus				Besi/Fib	2019							APBD	16.400.100
197	Printer				Besi/Fib	2020							APBD	2.000.000
197	Printer				Besi/Fib	2020							APBD	2.000.000
197	Printer				Besi/Fib	2020							APBD	2.000.000
197	Printer				Besi/Fib	2020							APBD	2.000.000
197	Printer				Besi/Fib	2020							APBD	2.000.000
197	Printer				Besi/Fib	2020							APBD	2.000.000
III. KARTU INVENTARIS BARANG (KIB) E. ALAT KEDOKTERAN														
197	thermo gun				Besi/Fib	2020							Hibah	852.720
IV. KARTU INVENTARIS BARANG (KIB) E. ALAT-ALAT PERSNIJATAAN / KEAMANAN														
1	CCTV				Besi/Fib	2018							APBD	16.000.000
V. KARTU INVENTARIS BARANG (KIB) E. ALAT STUDIO DAN KOMUNIKASI														
1	Faxmille				Logam/F	1999							APBD	1.200.000
2	Kamera Digital				Logam/F	2008							APBD	2.475.000
3	Handycam				Logam/F	2008							APBD	4.950.000
4	Kamera Digital				Logam/F	2011							APBD	5.000.000
5	OHP Projector				Beno MP 575	2011							APBD	9.999.000
6	Tripod Screen				GTCTRS 160	2011							APBD	1.499.300
7	D-Light Screen				Screen Motorized 94 Incl (Ewsd12121n)	2018							APBD	3.000.000
8	Sound System				CMB	2018							APBD	15.400.000
9	Kamera Digital				Sony	2019							APBD	6.500.000
													50.023.500	



Sarilamak, 30 December 2020
Pengurus Barang

MISWAN
NIP. 19870917 2010011 007

Mengyabdi:
PIL INSPEKTUR KAB. LIMA PULUH KOTA

SUPERVISOR
Pembina Tk. I NIP. 1961225 199703 1 005

KARTU INVENTARIS BARANG (KIB) B. PERALATAN DAN MESIN

NAMA SKPD/UNIT : INSPEKTORAT KAB. LIMA PULUH KOTA
NO.KODELORASI : 12.03.05.14.01

NO	KODE BARANG				NAMA BARANG/ JENIS BARANG	HOMOR REGISTER	MEREK / TYPE	UKURAN CC	BABAR PERSEKUTUAN	TARIKH PEMBELIAN	PABRIK	RANGKA	HOMOR			POLISI	BPKG	ASAL USUL CAJA	BARGA	KRT.	
	1	2	3	4									11	12	13						14
1	09	01	02	04	001	Mini Bus	Innova	2000	Besi	2009					BA 13 C			APBD	240.514.000,00	Bakri B, S.Sos	
2	09	01	05	01	002	Mini Bus	(TCN 40 R CKMDXU)	1500	Besi	2012	TOYOTA	MH1KM1CA4JK027241			BA 1519 C			APBD	177.875.000,00	Drs. H.Tedi Suryawinata	
3	09	01	05	01	003	Mini Bus	Avanza Veloz 1.45	1800	Besi	2002	TOYOTA	MH1TKF8020072443			BA 1952 C			Huntian Perm	111.000.000,00	Suberman, SE	
4	09	01	05	01	004	Mini Bus	Toyota / KF 80	1600	Besi	1993	MITSUBISHI	L-300JB-211910			BA 2706 C			APBD	-	Gudang	
5	09	01	05	01	005	Mini Bus	Colt DXL 300	1500	Besi	2014	TOYOTA	MH1KMG1A3JEX016928			BA 1537 C			APBD	174.635.000,00	Ir. Triestianto	
6	09	01	05	01	006	Mini Bus	Avanza 1.5 G M/T	2000	Besi	2016	TOYOTA	MH1KMG1A3JEX016928			BA 1550 C			APBD	327.300.000	Kasman Kasim, SH, MH	
7	09	01	05	01	007	Sepeda Motor	Kilang Innova 2.0 V M/T	110	Besi	1994	HONDA	HAI17156335			BA 9902 C			APBD	-	Gusmaldi	
8	09	01	05	01	008	Sepeda Motor	WIN/ 100	110	Besi	1992	HONDA				BA 9959 C			APBD	4.000.000,00	Risman	
9	09	01	05	01	009	Sepeda Motor	WIN/ 100	110	Besi	1991	HONDA	HAI17156364			BA 6207 CH			APBD	-	Asbar	
10	09	01	05	01	010	Sepeda Motor	Win 97	110	Besi	2005	HONDA	MH1HABD1X5K12973R			BA 7646 XK			APBD	-	Dody Satra	
11	09	01	05	01	011	Sepeda Motor	WIN/ 100	110	Besi	2005	HONDA	MH1HABD1X5K129672			BA 6809 CH			APBD	8.988.500,00	Fady Sutrisno	
12	09	01	05	01	012	Sepeda Motor	WIN/ 100	110	Besi	2005	HONDA	MH1HABD1X5K129444			BA 7648 XK			APBD	8.988.500,00	Afril, SH	
13	09	01	05	01	013	Sepeda Motor	GL 160 D	160	Besi	2008	HONDA	MH1KMG11138K175057			BA 6619 CJ			APBD	19.734.000,00	Bakri B, S.Sos	
14	09	01	05	01	014	Sepeda Motor	GL 160 D	160	Besi	2008	HONDA	MH1KMG11118K171220			BA 6616 C			APBD	19.734.000,00	Yoshi Anhar, A.Md	
15	09	01	05	01	015	Sepeda Motor	Supra X 125	125	Besi	2008	HONDA	MH1JBB1108K290478			BA 7925 CJ			APBD	15.730.000,00	Nurhaili	
16	09	01	05	01	016	Sepeda Motor	Supra X 125	125	Besi	2008	HONDA	MH1JBB1178K291515			BA 6621 C			APBD	15.730.000,00	Novyandi Samry	
17	09	01	05	01	017	Sepeda Motor	Supra X 125	125	Besi	2008	HONDA	MH1JBB1108K288049			BA 6617 C			APBD	15.730.000,00	Efryandi, SP	
18	09	01	05	01	018	Sepeda Motor	Supra X HELM IN PGM -FI	125	Besi	2010	HONDA	MH1JBB1108K288049			BA 6293 C			APBD	17.126.500,00	Lasidi	
19	09	01	05	01	019	Sepeda Motor	Supra X HELM IN PGM -FI	125	Besi	2010	HONDA	MH1JBB1108K288049			BA 6294 C			APBD	17.126.500,00	Kasmanwati, SH	
20	09	01	05	01	020	Sepeda Motor	Supra X HELM IN PGM -FI	125	Besi	2012	HONDA	MH1JBB1108K288049			BA 3515 C			APBD	16.178.750,00	Risman	
21	09	01	05	01	021	Sepeda Motor	Supra X HELM IN PGM -FI	125	Besi	2012	HONDA	MH1JBB1108K288049			BA 3516 C			APBD	15.453.750,00	Sarnelli, S.Sos	
22	09	01	05	01	022	Sepeda Motor	Supra X HELM IN PGM -FI	125	Besi	2012	HONDA	MH1JBB1108K288049			BA 3517 C			APBD	15.453.750,00	Delfita	
23	09	01	05	01	023	Sepeda Motor	Supra X HELM IN PGM -FI	125	Besi	2012	HONDA	MH1JBB1108K288049			BA 3518 C			APBD	15.453.750,00	Andrialdi, ST	
24	09	01	05	01	024	Sepeda Motor	Supra X HELM IN PGM -FI	125	Besi	2012	HONDA	MH1JBB1108K288049			BA 3519 C			APBD	15.453.750,00	Musyhrwan	
25	09	01	05	01	025	Sepeda Motor	Supra X HELM IN PGM -FI	125	Besi	2012	HONDA	MH1JBB1108K288049			BA 3520 C			APBD	15.453.750,00	Dra. Rita Indralisty	
26	09	01	05	01	026	Sepeda Motor	Honda/E1F02N12M2 A/T	125	Besi	2016	HONDA	MH1JBB1108K288049			BA 5600 C			APBD	17.805.600,00	Iza Nudia	
27	09	01	05	01	027	Sepeda Motor	Honda/E1F02N12M2 A/T	125	Besi	2016	HONDA	MH1JBB1108K288049			BA 5601 C			APBD	17.805.600,00	Debby Seprima, SE	
28	09	01	05	01	028	Sepeda Motor	Yamaha /Jupiter Z CW F1	113	Besi	2017	HONDA	MH1JBB1108K288049			BA 3005 C			APBD	16.990.000,00	Yuza Vantori sakti	
29	09	01	05	01	029	Sepeda Motor	Yamaha /Jupiter Z CW F1	115	Besi	2017	HONDA	MH1JBB1108K288049			BA 3023 C			APBD	16.990.000,00	Yusrizal	
30	09	01	05	01	029	Sepeda Motor	Supra X HELM IN PGM -FI	125	Besi	2012	HONDA	MH1JBB1108K288049			BA 3544 C			APBD	15.453.750,00	Yulfinia (Rihah Sekda)	
31	09	01	05	01	029	Sepeda Motor	Artco	-	Besi	2019	Artco				-			APBD	350.000,00	Angkutan Tak Bermotor	
TOTAL INVENTARIS BARANG (KIB) B. ALAT RUMAH TANGGA																					3.610.544.500,00
1	12	02	01	04	12-14	Meja Tulis			Kayu	1985								APBD	2.000.000		
2	12	02	01	04	17-21	Meja Tulis			Kayu	1987								APBD	80.000		
3	12	02	01	04	22-24	Meja Tulis			Kayu	1988								APBD	80.000		
4	12	02	01	04	25-31	Meja Tulis			Kayu	1992								APBD	5.500.000		
5	12	02	01	01	Meja Tulis				Kayu	1996								APBD	2.500.000		
6	12	02	01	04	36-40	Meja Tulis			Kayu	1997								APBD	7.668.000		
7	12	02	01	28	Meja Tulis				Kayu	1998								APBD	150.000		
8	12	01	04	14	03-04	Meja Rapat			Kayu	1998								APBD	300.000		
9	12	01	04	14	13-17	Meja Kecil			Kayu	1998								APBD	100.000		
10	12	01	04	14	18	Meja Tulis			Kayu	2003								APBD	3.000.000		
11	12	01	01	02	05	Kursi Tamu			Besi/ Bu	2000								APBD	1.000.000		
12	12	01	01	01	07	Kursi Busa			Besi/ Bu	2001								APBD	150.000		
13	12	01	01	06	01	Lemari Kayu			Kayu	1994								APBD	1.000.000		
14	12	03	01	03	Lemari Kayu				Kayu	1997								Proyek	2.500.000		

NO	KODE BARANG	NAMA BARANG / JENIS BARANG	MERK	KATEGORI / TIPE	VEHICUL DC	SAHAJA PENGALIHAN	TAHUN PENGALIHAN	PABRIK	LANGKA	MESIN	POLISI	BPO	CARA	Jumlah
15	12 03 01	Lemari Kayu	-			Kayu	2000						APBD	750.000
16	12 03 01	Mesin Tik	Olimpia			Besi	1993						APBD	800.000
17	12 03 01	Mesin Tik	Royal			Besi	1998						APBD	800.000
18	12 01 05 40 01	Mesin Tik Listrik	Royal			Besi	1997						APBD	1.200.000
19		Chost Boak	-			Besi	1986						APBD	150.000
20		Komputer	Tech Media			Logam/ F	2001						APBD	14.850.000
21		Komputer	Samsung			Logam/ F	2003						APBD	14.975.000
22		Komputer	Intel Pentium 4			Logam/ F	2004						APBD	11.265.500
23		Komputer	Intel Pentium 4			Logam/ F	2004						APBD	11.265.500
24		Kaca/ Karpag	-			Kaca/ Ber	1997						APBD	355.000
25		Kaca/ Karpag	-			Kaca/ Ber	1998						APBD	1.300.000
26		Mesin 18	Olimpia			Besi/ Log	2000						APBD	1500.000
27		Kaca Hias	-			Kayu/ Kg	1997						APBD	300.000
28		Papan Nama Instansi	-			Seng	2000						APBD	146.000
29		Laptop	Toshiba			Fiber	2006						APBD	16.745.000
30		Lemari	-			Kayu	2005						APBD	2.400.000
31		AC	Panasonic			Besi/ Log	2005						APBD	3.700.000
32		Kursi putar	Uchiwa			Besi/ Fib	16-Nov-07						APBD	3.960.000
33		Meja Kayu	-			Besi/ Fib	29 Nov 2007						APBD	7.161.000
34		Mesin Tik	-			Besi/ Fib	2008						APBD	2.600.000
35		AC	-			Besi/ Fib	2008						APBD	3.640.000
36		Komputer/PC	-			-	2008						APBD	16.999.000
37		Notebook	-			-	2008						APBD	47.906.000
38		TV	-			-	2008						APBD	4.840.000
39		Almari Kantor	-			-	2008						APBD	3.982.000
40		Almari Kantor	-			-	2008						APBD	4.000.000
41		Filling Kabinet	-			-	2008						APBD	4.488.000
42		Kursi Sofa Jumbo	-			-	2008						APBD	12.980.000
43		LCD Monitor	ACCER			-	2010						APBD	3.313.638
44		Mesin Tik	olympia			Besi	2011						APBD	7.364.500
45		Laptop	Lenovo			Besi loga	2011						APBD	32.048.500
46		Laptop	Lenovo			Besi loga	2011						APBD	9.500.000
47		Laptop Eksternal	sagate expansion			-	2011						APBD	499.400
48		Printer	Epson L 100			Besi loga	2011						APBD	3.999.600
49		Scanner	plustek Optio			-	2011						APBD	2.999.700
50		Wireless	-			Logam/ F	2008						APBD	2.000.000
51		UPS	APC			Logam	2011						APBD	6.000.000
52		Meja Eselon II	-			Kayu kac	2011						APBD	3.498.000
53		Kursi Eselon II	-			Besi bus	2011						APBD	998.800
54		Kursi Eselon III	-			Besi bus	2011						APBD	4.499.000
55		Kursi Eselon IV	-			Besi bus	2011						APBD	1.498.200
56		Kursi Rapat	Richiwa			Besi Loga	2011						APBD	15.972.000
57		Vacum Cleaner	Modena VC 3505			Besi Loga	2011						APBD	2.500.000
58		Kipas Angin	Panasonic			Besi Loga	2011						APBD	500.000
59		Processor Intel	-			-	2011						APBD	1.700.000
60		Laptop	ASUS			Besi Loga	2012						APBD	11.175.000
61		Laptop	ASUS			Besi Loga	2012						APBD	10.450.000
62		Laptop	ASUS			Besi Loga	2012						APBD	10.450.000
63		Laptop	ASUS			Besi Loga	2012						APBD	10.450.000
64		Laptop	ASUS			Besi Loga	2012						APBD	10.450.000
65		Genset	Motoyama			Besi	2012						APBD	8.000.000
66		Printer Epson	LQ 2190			Besi/ Fib	2012						APBD	8.000.000
67		Printer Laser	Jet HP			Besi/ Fib	2012						APBD	2.315.000
68		Komputer Lenovo	PC All In One			Besi/ Fib	2012						APBD	8.800.000

NO	LOKASI BARANG	NAMA BARANG/ JENIS BARANG	REKISTER	MARKA / TYP	CS	PASANG / RANGKAI	PABRIK	RANGKAI	KESIN	KOLONG	DAFTAR	15	16
69		Kipas Angin				Plastik	2012					APBD	1.500.000
70		Jam dinding				Fiber	2012					APBD	825.000
71		Komputer Lenovo		PC All In One		Besi/Fib	2013					APBD	9.000.000
72		Printer Canon		MP 237		Besi/Fib	2013					APBD	1.350.000
73		Printer Canon		IP 2770		Besi/Fib	2013					APBD	5.500.000
74		Lemari file besi		Frontline		Besi	2014					APBD	3.600.000
75		Filling Kabinet		Frontline		Besi	2014					APBD	2.850.000
76		Kursi ruang tunggu		Uniq		Besi	2014					APBD	4.500.000
77		Air Conditioner (AC)		LG		Besi/Fib	2014					APBD	7.000.000
78		AC Inverter		Panasonic		Besi/Fib	2014					APBD	24.800.000
79		Kipas Angin Tegak		Panasonic		Besi/Fib	2014					APBD	600.000
80		Komputer Lenovo		PC All In One		Besi/Fib	2014					APBD	8.000.000
81		Printer Desk Jet		PIXMA MG2570		Besi/Fib	2014					APBD	1.350.000
82		Laptop		ASUS		Besi/Fib	2014					APBD	10.000.000
83		Laptop		ASUS		Besi/Fib	2014					APBD	10.000.000
84		TV LED		Samsung		Besi/Fib	2014					APBD	10.000.000
85		Kursi Sofa Tamu				Besi	2014					APBD	6.500.000
86		Kursi Eselon III				Besi	2014					APBD	5.000.000
87		Kursi Eselon III				Besi	2014					APBD	7.200.000
88		Kursi Rapat		Futura		Besi/Fib	2014					APBD	6.600.000
89		Komputer PC				Besi/Fib	2016					APBD	9.650.000
90		Laptop		Lenovo		Besi/Fib	2016					APBD	19.800.000
91		Printer		Epson L 120		Besi/Fib	2016					APBD	10.000.000
92		Kursi Eselon III				Besi	2016					APBD	5.000.000
93		Kursi ruang tunggu		Uniq		Besi	2016					APBD	5.000.000
94		Lemari Arsip				Kayu	2016					APBD	20.000.000
95		UPS		Ayora		Besi	2016					APBD	990.000
96		Televisi LED		SHARP		Besi/Fib	2016					APBD	4.000.000
97		Televisi LED		Exc. Import		Phier	2016					APBD	16.700.000
98		Kursi Eselon II				Besi/Fib	2017					APBD	2.210.000
99		Komputer PC		Asus / M32CD-K-ID00 17(I5-7400)		Besi/Fib	2017					APBD	9.563.620
100		Laptop		LENOVO/Ideapad 310, 14 Inch-Black		Besi/Fib	2017					APBD	7.500.000
101		Laptop		LENOVO/Ideapad 310, 14 Inch-Black		Besi/Fib	2017					APBD	7.500.000
102		Laptop		LENOVO/Ideapad 310, 14 Inch-Black		Besi/Fib	2017					APBD	7.500.000
103		UPS		Prolink Line Interaktif UPS (Pro 700 SFC)		Besi/Fib	2017					APBD	7.500.000
104		UPS		Prolink Line Interaktif UPS (Pro 700 SFC)		Besi/Fib	2017					APBD	575.000
105		AC		Panasonic 2 PK		Besi/Fib	2018					APBD	575.000
106		AC		Panasonic 2 PK		Besi/Fib	2018					APBD	7.500.000
107		Lemari Arsip				Besi/Fib	2018					APBD	7.500.000
108		Meja rapat				HPL	2018					APBD	33.000.000
109		Laptop		Plywood, HPL		HPL	2018					APBD	28.000.000
110		Laptop		Asus X441UA-WX322T (i3,4GB,1TB,Win 1		Besi/Fib	2018					APBD	6.337.300
111		Laptop		Asus X441UA-WX322T (i3,4GB,1TB,Win 1		Besi/Fib	2018					APBD	6.337.300
112		Laptop		Asus X441UA-WX322T (i3,4GB,1TB,Win 1		Besi/Fib	2018					APBD	6.337.300
113		Komputer PC		HPSlimline 270-p042d		Besi/Fib	2018					APBD	6.337.300
114		AC 1/2 PK		Panasonic		Besi/Fib	2018					APBD	9.920.800
115		AC 1/2 PK		Panasonic		Besi/Fib	2018					APBD	4.500.000
116		AC 1/2 PK		Panasonic		Besi/Fib	2018					APBD	4.500.000
117		AC 1/2 PK		Panasonic		Besi/Fib	2018					APBD	4.500.000
118		Kulkas		SHARP		Besi/Fib	2018					APBD	4.500.000
119		Laptop		Lenovo V310 note book		Besi/Fib	2018					APBD	3.500.000
120		Laptop		Lenovo V310 note book		Besi/Fib	2018					APBD	7.978.500
121		Laptop		Lenovo V310 note book		Besi/Fib	2018					APBD	7.978.500
122		Laptop		Asus TP410UA-EC301T		Besi/Fib	2018					APBD	8.005.700
123		Laptop		Asus TP410UA-EC301T		Besi/Fib	2018					APBD	8.005.700

NO	KODE BARANG	NAMA BARANG / JENIS BARANG	NOMOR REKISTER	SAHAJA CC	TAMBAH PERUBAHAN	PABRIK	RANGKAI	MEKANISME	POLISI	BPB	BARANG	LOKASI
177		Printer Epson L310	Epson L310 Ink Tank Printer	Besi/Fib	2018						APBD	2.000.000
178		Printer Epson L310	Epson L310 Ink Tank Printer	Besi/Fib	2018						APBD	2.000.000
179		Printer Epson L310	Epson L310 Ink Tank Printer	Besi/Fib	2018						APBD	2.000.000
180		Printer HP Laser Jet	HP Laser Jet Pro MFP M227(dn)	Besi/Fib	2018						APBD	4.887.600
181		Printer HP Laser Jet	HP Laser Jet Pro MFP M227(dn)	Besi/Fib	2018						APBD	4.887.600
182		Printer canon Inkjet	Canon printer Inkjet Pixma With Battery	Besi/Fib	2018						APBD	5.216.200
183		Scanner Fujitsu	Fujitsu Image Scanner Fi 7160	Besi/Fib	2018						APBD	22.112.700
184		UPS	ICA UPS	Besi/Fib	2018						APBD	2.373.000
185		Komputer PC	Lenovo IC510-15IKL Dekstop	Besi/Fib	2018						APBD	8.989.500
186		Komputer Server	HPE ML 10 Gm9 (E3-1225v5.24GB.1TB.D)	Besi/Fib	2018						APBD	24.526.500
187		Printer HP	HP Deskjet Ink Advantage 3835	Besi/Fib	2018						APBD	1.478.100
188		Eksternal Harddisk	seagate expansion	Besi/Fib	2018						APBD	936.400
189		Front Office		Kayu	2019						APBD	64.112.500
190		Lemari Arsip Besar		Kayu	2019						APBD	30.000.000
191		Lemari Arsip Sdang		Kayu	2019						APBD	14.800.000
192		Komputer PC		Besi/Fib	2019						APBD	13.256.250
193		Finger Print		Besi/Fib	2019						APBD	6.700.200
194		Scanner		Besi/Fib	2019						APBD	20.535.200
195		Komputer PC		Besi/Fib	2019						APBD	16.500.000
196		Laptop		Besi/Fib	2019						APBD	52.384.500
197		Printer		Besi/Fib	2019						APBD	7.400.000
198		UPS		Besi/Fib	2019						APBD	1.300.000
199		Running Tek		Besi/Fib	2019						APBD	4.000.000
200		Speker Polytron		Besi/Fib	2019						APBD	800.000
201		TV LED	Polytron	Besi/Fib	2019						APBD	7.100.000
202		Lemari Arsip Kecil	Samsung	Kayu	2019						APBD	5.200.000
203		Kursi Kerja		Kayu	2019						APBD	40.000.000
204		Pertisi		Kayu	2019						APBD	149.996.000
205		Mesin Penghancur kertas		Besi/Fib	2019						APBD	3.350.100
206		Laptop	Asus	Besi/Fib	2019						APBD	36.623.000
207		Infocus	Sony	Besi/Fib	2019						APBD	16.400.100
209		Printer	epson L120	Plastik/L	2020						APBD	2.000.000
210		Printer	epson L120	Plastik/L	2020						APBD	2.000.000
211		Printer	epson L120	Plastik/L	2020						APBD	2.000.000
212		Printer	epson L120	Plastik/L	2020						APBD	2.000.000
213		Printer	epson L120	Plastik/L	2020						APBD	2.000.000
Jumlah												1.491.449.708
1	2	8	1	7	37	Thermo gun	980B				Hibah	852.720
Jumlah												852.720
1						Meteran Roda					APBD	2.640.000
2						Meteran 5 M					APBD	460.000
3						Meteran 50 M					APBD	800.000
4						Jangka Sorong					APBD	900.000
Jumlah												4.800.000
1						CCTV	16 Camera 2Mp, HDD 2 Tb, Kabel, Power s				APBD	16.000.000
Jumlah												16.000.000
						Faxmille					APBD	1.200.000
						Kamera Digital					APBD	2.475.000
						Handycam					APBD	4.950.000
						Kamera Digital	Panasonic				APBD	5.000.000

KODE BARANG	NAMA BARANG/	NOMOR	UKURAN	SARAN	TARIKH	PABRIK	RANGKA	MONOR	POLISI	BPKB	ASAL USUL	HARGA	KEY
1	2	3	4	5	6	7	8	9	10	11	12	13	14
5	OHP Projector				2011						APBD	9.999.000	
6	Tripod Screen				2011						APBD	1.499.300	
7	D-Light Screen			Besi/Fib	2018						APBD	3.000.000	
8	Sound System			Besi/Fib	2018						APBD	15.400.000	
	Kamera Digital			Besi/Fib	2019						APBD	6.500.000	
TOTAL												50.213.300	
TOTAL												2.914.380.178	

EKSTRAKONTABEL

NO	KODE BARANG	NAMA BARANG/ JENIS BARANG	NOMOR REGISTER	MRK / TIPS	UKURAN CC	BALAI	TARIKH PENGELARAN	PABRIK	RANGKA	MONOR	POLISI	BPKB	ASAL USUL CARA	HARGA	KEY
1	12 02 01 04 15	Meja Tulis		-	3	Kayu	1987				12	13	14	80.000	
2	12 12 02 01 04 16	Meja Tulis		-		Kayu	1988						APBD	80.000	
3	12 02 01 04 33	Meja Tulis		-		Kayu	1998						APBD	150.000	
4	12 02 01 19 01	Meja Kecil		-		Kayu	1998						APBD	100.000	
5	12 02 01 31 09	Kursi Busa		-		Besi/ Busa	2001						APBD	150.000	
6	12 01 04 06 02	Chose Boak		-		Besi	1986						APBD	150.000	
7	12 02 06 50 01-02	Kaca/ Karpeg		-		Kaca/ Kaca/ Kayu/	1997						APBD	355.000	
8	12 02 06 50 08-22	Kaca/ Karpeg		-		Kaca/ Kayu/	1998						APBD	1.300.000	
9	12 02 06 38 01-02	Kaca Hias		-		Kaca	1997						APBD	300.000	
10	12 01 05 06 01	apan Nama Instansi		-		Seng	2000						APBD	146.000	
11	02 06 02 01 30	Kursi putar		Uchiwa		Besi/Fibe	16-Nov-07						APBD	3.960.000	
12		Meteran Roda		Jumlah		Besi/Fibe	2019						APBD	6.771.000	
13		Meteran 5 M		-		Besi/Fibe	2019						APBD	2.640.000	
14		Meteran 50 M		-		Besi/Fibe	2019						APBD	460.000	
15		Jangka Sorong		-		Besi/Fibe	2019						APBD	800.000	
16		UPS		-		Besi/Fibe	2019						APBD	900.000	
17		Gerobak		-		Besi	2019						APBD	1.300.000	
Jumlah														350.000	
TOTAL														6.450.000	
TOTAL														2.927.401.178	

Sarilamak, 30 Desember 2020
Pengurus Barang

[Signature]

MISWAN

NIP. 19870917 201001 1 007

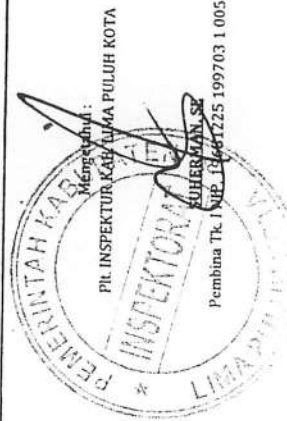

KARTU INVENTARIS BARANG (KIB) C.GEDUNG

NAMA SK-PD/UNIT : INSPEKTORAT KAB. LIMA PULUH KOTA
NO.KODE LOKASI : 12.03.05.14.01

NO	NAMA BARANG/ JENIS BARANG	NOMOR		KONDISI BANGUNAN	KONTRUKSI BANGUNAN		LUAS LANTAI	LETAK LOKASI ALAMAT	DOKUMEN GEDUNG TUNGGAL	NOMOR		ASAL USUL	HARGA	KET.
		KODE BARANG	REGISTE R		BERTINGKAT / TIDAK	BETON/ TIDAK				LUAS	STATUS			
1	Gedung dan bangunan 2012			Baik	tidak	beton		Ketinggian Sarilamak				DAK	1.474.740.000	
2	Pernacanaan Gedung							Ketinggian Sarilamak					49.270.000	
3	Teralis jendela			Baik				Ketinggian Sarilamak					15.700.000	
4	Pagar dan tempat parkir 2013			Baik				Ketinggian Sarilamak					243.198.000	
5	Pernacanaan Pagar							Ketinggian Sarilamak					28.315.000	
6	Pagar							Ketinggian Sarilamak					25.300.000	
7	Grill besi penutup saluran			Baik				Ketinggian Sarilamak					7.500.000	
8	Back Wall (Dinding Aula)			Baik				Ketinggian Sarilamak					30.000.000	
9	Parkiran Sepeda Motor			Baik	tidak	tidak		Ketinggian Sarilamak					24.000.000	

Sarilamak, 30 Desember 2020
Pengurus Barang

[Signature]

MISWAN
NIP. 19870917 201001 1 007



KARTU INVENTARIS BARANG (KIB) E. ASET TETAP LAINNYA

NAMA SKPD/ JNIT : INSPEKTORAT KAB. LIMA PULUH KOTA
NO. KOD E LOKASI : 12.03.05.14.01

NAMA BARANG	NOMOR BARANG	REGISTER	BUKU PUSTAKA		BARANG BERCORAK			HEWAN TERNAK			TAHUN CETAK	ASAL USUL	HARGA	KET.
			JUDUL/ PENCIPITA	SPESIFIKASI	SALDA ERA	PENCIPITA	BAHAN	JENIS	UKURAN	JUMLAH				
	3	4	5	6	7	8	9	10	11	12	13	14	15	16
N I L														

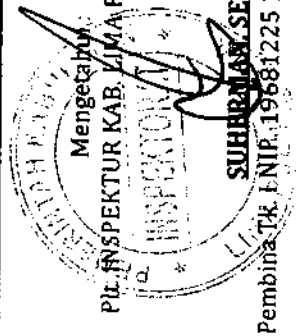

Sarilamak, 30 Desember 2020
Pengurus Barang
[Signature]
MISWAN
NIP. 19870917 201001 1 007

**KARTU INVENTARIS BARANG (KIB) F.
KONSTRUKSI DALAM Pengerjaan (KDP)**

NAMA SKPD/UNIT : INSPEKTORAT KAB. LIMA PULUH KOTA
- NO. KODE LOKASI : 12.03.05.14.01

NO	NAMA BARANG/JENIS BARANG	BANGUNAN (P.SP.D)	KONSTRUKSI BANGUNAN		LUAS	LETAK/LOKASI ALAMAT	DOKUMEN		TGL.BLN TAHUN MULAI	STATUS TANAH	NOMOR KODE TANAH	ASAL-USUL PEMBIAYAAN	NILAI KONTAK (Ribuan Rp)	KET
			BERTINGKAT /TIDAK	BETON/TIDAK			TANGGAL	NOMOR						
						N	H	H	L					

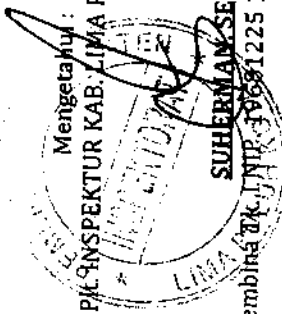
Mengetahui :
PILINSPEKTUR KAB. LIMA PULUH KOTA

Pembina TK. NIP. 19681225 199703 1 005

Sarilamak, 30 Desember 2020
Pengurus Barang

MISWAN
NIP. 19870917 201001 1 007

NAMA SKPD/UNIT : INSPEKTORAT KAB. LIMA PULUH KOTA
NO.KODE LOKASI : 1203.05.14.01

NO	KODE BARANG		NAMA BARANG/ JENIS BARANG	NOMOR REGISTER	MERK/TYPE	UKURAN CC	BAHAN	TAHUN PEMBELIAN	NOMOR				ASAL USUL CARA	HARGA	KET.	
	1	2							PABRIK	RANGKA	MESIN	POLISI				BPKB
1			3	4	5	6	7	8	9	10	11	12	13	14	15	16
ASET LAINNYA																
1	01	01	05	01	020	Sepeda motor									3.700.000	
2	01	01	05	01	021	Sepeda motor		Besi	1986					APBD		
3	01	01	05	01	022	Sepeda motor		Besi	1985					APBD	2.900.000	
4	01	01	05	01	023	Sepeda motor		Besi	2002					APBD	7.400.000	
5	01	01	05	01	024	Sepeda motor		Besi	1997					Pemda Tk I Sumbar	6.200.000	
								Besi	1991					APBD	3.800.000	
JUMLAH															24.000.000	✓

Sarilamak, 30 Desember 2020
Pengurus Barang

[Signature]

MISWAN
NIP. 19870917 201001 1 007

Mengikuti:
Plt. INSPEKTOR KAB. LIMA PULUH KOTA

Pembina Tk. I
NIP. 19681225 199703 1 005

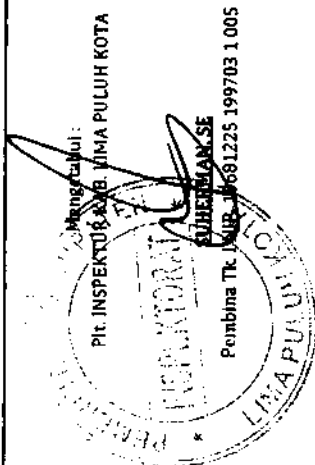

BUKU INVENTARIS

KABUPATEN : LIMA PULUH KOTA
 UNIT : INSPEKTORAT
 SA TUAN KERJA : INSPEKTORAT

KODE LOKASI : 12.03.05.14.01

NOMOR		NAMA/ JENIS BARANG		SPESIFIKASI BARANG				ASAL/ CARA PEROLEHAN BARANG		TAHUN PEMBELIAN		KURAN BARANG KONTRUKSI (P.S.D)		SATUAN		KEADAAN BARANG		Jumlah		KET
KODE BARANG				WEREK/ TYPE	No. SERTIFIKAT		BAHAN									B		BRG	HARGA (Rp)	
1	2	3	4	5	6	7	8	9	10	11	12	13	14	15	16	17	18	19	20	21
1	01	11	04	12	001	1. TANAH	Tanah Bangunan													
2. PERALATAN DAN MESIN																				
1	02	03	01	02	03	Mimi Bus	Innova (TGN 40 R GKMDKD)		Besi	2009	APBD	BA 1550 C	Buah	x		x		1	248.514.000	Bakri B, S.Sos
2	02	03	01	02	03	Mimi Bus	Avanza Veloz 1.45	DDE5428	Besi	2012	APBD	BA 1519 C	Buah	x		x		1	177.875.000	Suherman, SE
3	09	01	02	04	001	Mimi Bus	Toyota / KF 80	7K-0507470	Besi	2002	Bantuan Pemda	BA 2763 C	Buah	x		x		1	111.000.000	Zuhaldi
4	09	01	02	04	002	Mimi Bus	Colt DXL 300	4632C-3522292	Besi	1993	APBD	BA 2706 C	Buah	x		x		0		Gudang
5	02	03	01	02	03	Mimi Bus	Avanza 1.5 G M/T	352-DEG2026	Besi	2014	APBD	BA 1537 C	Buah	x		x		1	174.635.000	Ir. Trisianto
6	02	03	01	02	03	Mimi Bus	Kilang Innova 2.0 V M/T	1TRA042747	Besi	2016	APBD	BA 13 C	buah	x		x		1	327.300.000	Drs. Azwardi
7	09	01	05	01	001	Sepeda Motor	WIN/ 100	HAE-2056347	Besi	1994	APBD	BA 9902 C	Buah	x		x		0	0	Gusmaldi
8	09	01	05	01	002	Sepeda Motor	WIN/ 100		Besi	1992	APBD	BA 9959 C	Buah	x		x		1	4.000.000	Risman
9	09	01	05	01	003	Sepeda Motor	Win 97	HAE-2056396	Besi	1991	APBD	BA 7568 C	Buah	x		x		0	0	Asbar
10	09	01	05	01	004	Sepeda Motor	WIN/ 100	HABDE-1128716	Besi	2005	APBD	BA 7646 XK	Buah	x		x		0	0	Dody Satria
11	09	01	05	01	005	Sepeda Motor	WIN/ 100	HABDE-1128682	Besi	2005	APBD	BA 7647 XK	Buah	x		x		1	8.988.500	Risman
12	09	01	05	01	006	Sepeda Motor	WIN/ 100	HABDE-1128422	Besi	2005	APBD	BA 7648 XK	Buah	x		x		1	8.988.500	Bakri B, S.Sos
13	09	01	05	01	007	Sepeda Motor	GL 160 D	KC11E-1177116	Besi	2008	APBD	BA 6619 C	Buah	x		x		1	19.734.000	Yoshi Anhar, A.Md
14	09	01	05	01	008	Sepeda Motor	GL 160 D	KC11B-1173332	Besi	2008	APBD	BA 6616 C	Buah	x		x		1	19.734.000	Rio Presto Malpen
15	09	01	05	01	009	Sepeda Motor	NF 125 TD	JB81E-1287107	Besi	2008	APBD	BA 6618 C	Buah	x		x		1	15.730.000	Novyardi Samry
16	09	01	05	01	010	Sepeda Motor	NF 125 TD	JB81R-1287853	Besi	2008	APBD	BA 6621 C	Buah	x		x		1	15.730.000	Efriyandi, A. SP
17	09	01	05	01	011	Sepeda Motor	NF 125 TD	JB81E-1284558	Besi	2008	APBD	BA 6617 C	Buah	x		x		1	17.126.500	Lasidi, S.Pd
18	09	01	05	01	012	Sepeda Motor	NF 125 TR	JB91E2107710	Besi	2010	APBD	BA 7909 C	Buah	x		x		1	17.126.500	Kasmawati, SH
19	09	01	05	01	013	Sepeda Motor	NF 125 TR	JB91E2119605	Besi	2010	APBD	BA 7910 C	Buah	x		x		1	16.178.750	Risman
20	03	01	05	01	014	Sepeda Motor	Supra X Helm	JBG1E1053168	Besi	2012	APBD	BA 3515 C	Buah	x		x		1	15.453.750	Sarnelli, S.Sos
21	03	01	05	01	015	Sepeda Motor	Supra X Helm	JBG1E1024638	Besi	2012	APBD	BA 3516 C	Buah	x		x		1	15.453.750	Delfita
22	03	01	05	01	016	Sepeda Motor	Supra X Helm	JBG1E1063469	Besi	2012	APBD	BA 3517 C	Buah	x		x		1	15.453.750	Andrialdi, ST
23	03	01	05	01	017	Sepeda Motor	Supra X Helm	JBG1E1063467	Besi	2012	APBD	BA 3518 C	Buah	x		x		1	15.453.750	Musyirwan
24	03	01	05	01	018	Sepeda Motor	Supra X Helm	JBG1E1009375	Besi	2012	APBD	BA 3519 C	Buah	x		x		1	15.453.750	Dra. Rifa Indralisty
25	03	01	05	01	019	Sepeda Motor	Supra X Helm	JBG1E-1064992	Besi	2012	APBD	BA 3520 C	Buah	x		x		1	15.453.750	Izn Nudla
26	03	01	05	01	020	Sepeda Motor	Honda/EF02N12M2 A/T	JFV1E1262925	Besi	2016	APBD	BA 5600 C	Buah	x		x		1	17.805.600	Nurlaili
27	03	01	05	01	021	Sepeda Motor	Honda/EF02N12M2 A/T	JFV1E1286511	Besi	2016	APBD	BA 5601 C	Buah	x		x		1	17.805.600	

NOMOR			SPESIFIKASI BARANG				ASAS/CIKLA		TARIK		KURAN BARANG		SATUAN		KEADAAN		JUMLAH		KET
NO	KODE BARANG	NAMA/ JENIS BARANG	MERK/ TYPE	No. Sertifikat	BABAN	No. Media	Pembelian	Barang	Pembelian	Barang	Kontrollernya	P. J. D.	B	R	R	R	R	R	
70		Jam dinding			Fiber		APBD		2012		-		Buah	x		1	825.000		
71		Komputer Lenovo	PC All In One		Besi/Fiber		APBD		2013		-		Buah	x		1	9.000.000		
72		Printer Canon	MP 237		Besi/Fiber		APBD		2013		-		Buah	x		1	1.350.000		
73		Printer Canon	IP 2770		Besi/Fiber		APBD		2013		-		Buah	x		1	5.500.000		
74		Lemari file besi	Frontline		Besi		APBD		2014		-		Buah	x		1	3.600.000		
75		Filling Kabinet	Frontline		Besi		APBD		2014		-		Buah	x		1	2.850.000		
76		Kursi ruang tunggu	Uniq		Besi		APBD		2014		-		Buah	x		2	4.500.000		
77		Air Conditioner (AC)	LG		Besi/Fiber		APBD		2014		-		Buah	x		1	7.000.000		
78		AC Inverter	Panasonic		Besi/Fiber		APBD		2014		-		Buah	x		2	24.800.000		
79		Kipas Angin Tegak	Panasonic		Besi/Fiber		APBD		2014		-		Buah	x		1	600.000		
80		Komputer Lenovo	PC All In One		Besi/Fiber		APBD		2014		-		Buah	x		1	8.000.000		
81		Printer Desk Jet	PIXMA MG2570		Besi/Fiber		APBD		2014		-		Buah	x		1	1.350.000		
82		Laptop	ASUS		Besi/Fiber		APBD		2014		-		Buah	x		1	10.000.000		Sekretariat
83		Laptop	ASUS		Besi/Fiber		APBD		2014		-		Buah	x		1	10.000.000		Debby Septima, SE
84		Laptop	ASUS		Besi/Fiber		APBD		2014		-		Buah	x		1	10.000.000		Dra. Rita Indralisty
85		TV LED	Samsung		Besi/Fiber		APBD		2014		-		Buah	x		1	6.500.000		
86		Kursi Sofa Tamu	-		Besi		APBD		2014		-		Buah	x		1	5.000.000		
87		Kursi Eselon III	-		Besi		APBD		2014		-		Buah	x		3	7.200.000		
88		Kursi Rapat	Futura		Besi/Fiber		APBD		2014		-		set	x		1	6.600.000		
89		Komputer PC	-		Besi/Fiber		APBD		2016		-		Buah	x		1	9.650.000		
90		Laptop	Lenovo		Besi/Fiber		APBD		2016		-		Buah	x		2	19.800.000		Yuza Vantori Sakti, S.Sos, Andrialdi, ST
91		Printer	Epson L 120		Besi/Fiber		APBD		2016		-		Buah	x		5	10.000.000		
92		Kursi Eselon III	-		Besi		APBD		2016		-		Buah	x		2	5.000.000		
93		Kursi ruang tunggu	Uniq		Besi		APBD		2016		-		Buah	x		2	5.000.000		
94		Lemari Arsip	-		Kayu		APBD		2016		-		Buah	x		5	20.000.000		
95		UPS	Ayora		Besi		APBD		2016		-		Buah	x		2	990.000		
96		Televisi LED	SHARP		Besi/Fiber		APBD		2016		-		Buah	x		1	4.000.000		
97		Gorden (Vertical Blind)	-		Fiber		APBD		2016		-		Paket	x		1	16.700.000		
98		Kursi Eselon II	Exc. Import		Besi/Fiber		APBD		2017		-		Buah	x		1	2.210.000		
99	06	03	01	016	Asus / M32CD-K-III		APBD		2017		-		Buah	x		1	9.563.620		Sekretariat
100		Laptop	LENOVO/Ideapad		Besi/Fiber		APBD		2017		-		Buah	x		1	7.500.000		Drs. Anwardi
101		Laptop	LENOVO/Ideapad		Besi/Fiber		APBD		2017		-		Buah	x		1	7.500.000		Samelli, S.Sos
102		Laptop	LENOVO/Ideapad		Besi/Fiber		APBD		2017		-		Buah	x		1	7.500.000		Yulfina, A.Md
103		UPS	Prolink Line Inter		Besi/Fiber		APBD		2017		-		Buah	x		1	575.000		Sekretariat
104		UPS	Prolink Line Inter		Besi/Fiber		APBD		2017		-		Buah	x		1	575.000		Sekretariat
106		AC	Panasonic 2 PK		Besi/Fiber		APBD		2018		-		Buah	x		1	7.500.000		Ruangan Aula
107		AC	Panasonic 2 PK		Besi/Fiber		APBD		2018		-		Bush	x		1	7.500.000		Ruang Sekretaris
108		Lemari Arsip	Plywood, HPL		HPL		APBD		2019		-		Set	x		1	33.000.000		Aula Inspektorat
109		Meja rapat	Plywood, HPL		HPL		APBD		2018		-		Set	x		1	28.000.000		Aula Inspektorat

NO		KODE BARANG	NAMA / JENIS BARANG	SERTIFIKAT BARANG		ASU/ CINA PEROLEHAN BARANG		JURAN BARANG KONTINJENSI (P.S.D)	SATUAN			KELOMPOK BARANG		NILAI (Rp)		REMARK
				MERK/ TYPE	No. Sertifikat	BARANG										
					No. Media											
110			Laptop	Asus X441UA-WX322T (i3,4GB,1TB)	Besi/Fiber		APBD	2018		Buah	x		1		6.337.300	Iza Nudia
111			Laptop	Asus X441UA-WX322T (i3,4GB,1TB)	Besi/Fiber		APBD	2018		Buah	x		1		6.337.300	Yusrizal
112			Laptop	Asus X441UA-WX322T (i3,4GB,1TB)	Besi/Fiber		APBD	2018		Buah	x		1		6.337.300	Oriza
114			Komputer PC	HPSlimline 270-p042d	Besi/Fiber		APBD	2018		set	x		1		9.920.800	Sekretariat
115			AC 1/2 PK	Panasonic	Besi/Fiber		APBD	2018		Buah	x		1		4.500.000	Irbani I
116			AC 1/2 PK	Panasonic	Besi/Fiber		APBD	2018		Buah	x		1		4.500.000	Irbani II
117			AC 1/2 PK	Panasonic	Besi/Fiber		APBD	2018		Buah	x		1		4.500.000	Irbani III
118			AC 1/2 PK	Panasonic	Besi/Fiber		APBD	2018		Buah	x		1		4.500.000	Irbani IV
119			Kulkas	SHARP	Besi/Fiber		APBD	2018		Buah	x		1		3.500.000	Sekretariat
120			Laptop	Lenovo V310 note book	Besi/Fiber		APBD	2018		Buah	x		1		7.978.500	Yuda Oktirini
121			Laptop	Lenovo V310 note book	Besi/Fiber		APBD	2018		Buah	x		1		7.978.500	Irma Suryani
122			Laptop	Lenovo V310 note book	Besi/Fiber		APBD	2018		Buah	x		1		7.978.500	
123			Laptop	Asus TP410UA-EC301T	Besi/Fiber		APBD	2018		Buah	x		1		8.005.700	Desi Arisanti
124			Laptop	Asus TP410UA-EC301T	Besi/Fiber		APBD	2018		Buah	x		1		8.005.700	Rio Presto Malpen
125			Kursi Pimpinan	Ergotec, Ergonomic Office Chair LX 9	Besi/Fiber		APBD	2018		Buah	x		1		3.925.000	Ruang Aula
126			Kursi Pimpinan	Ergotec, Ergonomic Office Chair LX 9	Besi/Fiber		APBD	2018		Buah	x		1		3.925.000	Ruang Aula
127			Kursi Pimpinan	Ergotec, Ergonomic Office Chair LX 9	Besi/Fiber		APBD	2018		Buah	x		1		3.925.000	Ruang Aula
128			Kursi Pimpinan	Ergotec, Ergonomic Office Chair LX 9	Besi/Fiber		APBD	2018		Buah	x		1		3.925.000	Ruang Aula
129			Kursi Pimpinan	Ergotec, Ergonomic Office Chair LX 9	Besi/Fiber		APBD	2018		Buah	x		1		3.925.000	Ruang Aula
130			Kursi Pimpinan	Ergotec, Ergonomic Office Chair LX 9	Besi/Fiber		APBD	2018		Buah	x		1		3.925.000	Ruang Aula
131			Kursi Pimpinan	Ergotec, Ergonomic Office Chair LX 9	Besi/Fiber		APBD	2018		Buah	x		1		3.925.000	Ruang Aula
132			Kursi Pimpinan	Ergotec, Ergonomic Office Chair LX 9	Besi/Fiber		APBD	2018		Buah	x		1		3.925.000	Ruang Aula
133			Kursi hadap / kursi rapat	W.45 x D.45 x H.89	Besi/Fiber		APBD	2018		Buah	x		1		790.000	Ruang Aula
134			Kursi hadap / kursi rapat	W.45 x D.45 x H.89	Besi/Fiber		APBD	2018		Buah	x		1		790.000	Ruang Aula
135			Kursi hadap / kursi rapat	W.45 x D.45 x H.89	Besi/Fiber		APBD	2018		Buah	x		1		790.000	Ruang Aula
136			Kursi hadap / kursi rapat	W.45 x D.45 x H.89	Besi/Fiber		APBD	2018		Buah	x		1		790.000	Ruang Aula
137			Kursi hadap / kursi rapat	W.45 x D.45 x H.89	Besi/Fiber		APBD	2018		Buah	x		1		790.000	Ruang Aula
138			Kursi hadap / kursi rapat	W.45 x D.45 x H.89	Besi/Fiber		APBD	2018		Buah	x		1		790.000	Ruang Aula
139			Kursi hadap / kursi rapat	W.45 x D.45 x H.89	Besi/Fiber		APBD	2018		Buah	x		1		790.000	Ruang Aula
140			Kursi hadap / kursi rapat	W.45 x D.45 x H.89	Besi/Fiber		APBD	2018		Buah	x		1		790.000	Ruang Aula
141			Kursi hadap / kursi rapat	W.45 x D.45 x H.89	Besi/Fiber		APBD	2018		Buah	x		1		790.000	Ruang Aula
142			Kursi hadap / kursi rapat	W.45 x D.45 x H.89	Besi/Fiber		APBD	2018		Buah	x		1		790.000	Ruang Aula
143			Kursi hadap / kursi rapat	W.45 x D.45 x H.89	Besi/Fiber		APBD	2018		Buah	x		1		790.000	Ruang Aula
144			Kursi hadap / kursi rapat	W.45 x D.45 x H.89	Besi/Fiber		APBD	2018		Buah	x		1		790.000	Ruang Aula
145			Kursi hadap / kursi rapat	W.45 x D.45 x H.89	Besi/Fiber		APBD	2018		Buah	x		1		790.000	Ruang Aula
146			Kursi hadap / kursi rapat	W.45 x D.45 x H.89	Besi/Fiber		APBD	2018		Buah	x		1		790.000	Ruang Aula
147			Kursi hadap / kursi rapat	W.45 x D.45 x H.89	Besi/Fiber		APBD	2018		Buah	x		1		790.000	Ruang Aula
148			Kursi hadap / kursi rapat	W.45 x D.45 x H.89	Besi/Fiber		APBD	2018		Buah	x		1		790.000	Ruang Aula
149			Kursi hadap / kursi rapat	W.45 x D.45 x H.89	Besi/Fiber		APBD	2018		Buah	x		1		790.000	Ruang Aula
150			Kursi hadap / kursi rapat	W.45 x D.45 x H.89	Besi/Fiber		APBD	2018		Buah	x		1		790.000	Ruang Aula

NO	NOMOR	NAMA/JENIS BARANG	SPEKSIKASI BARANG				ASAL/CARA PEMERIKHAAN BARANG	TARUHAN	CURAN BARANG KONTROLER (P.SP.D)	KEADAAN BARANG			Jumlah		KETERANGAN
			MERK/TYPE	NO.SERTIFIKAT	BABAH	NO. Media				B	RR	PB	BERG	HARGA (Rp)	
151		Kursi hadap / kursi rapat	W.45 x D.45 x H.89		Besi/Fiber	APBD	2018		Buah	x		1	790.000	Ruang Aula	
152		Kursi hadap / kursi rapat	W.45 x D.45 x H.89		Besi/Fiber	APBD	2018		Buah	x		1	790.000	Ruang Aula	
153		Kursi hadap / kursi rapat	W.45 x D.45 x H.89		Besi/Fiber	APBD	2018		Buah	x		1	790.000	Ruang Aula	
154		Kursi hadap / kursi rapat	W.45 x D.45 x H.89		Besi/Fiber	APBD	2018		Buah	x		1	790.000	Ruang Aula	
155		Kursi hadap / kursi rapat	W.45 x D.45 x H.89		Besi/Fiber	APBD	2018		Buah	x		1	790.000	Ruang Aula	
156		Kursi hadap / kursi rapat	W.45 x D.45 x H.89		Besi/Fiber	APBD	2018		Buah	x		1	790.000	Ruang Aula	
157		Kursi hadap / kursi rapat	W.45 x D.45 x H.89		Besi/Fiber	APBD	2018		Buah	x		1	790.000	Ruang Aula	
158		Kursi hadap / kursi rapat	W.45 x D.45 x H.89		Besi/Fiber	APBD	2018		Buah	x		1	790.000	Ruang Aula	
159		Kursi hadap / kursi rapat	W.45 x D.45 x H.89		Besi/Fiber	APBD	2018		Buah	x		1	790.000	Ruang Aula	
160		Kursi hadap / kursi rapat	W.45 x D.45 x H.89		Besi/Fiber	APBD	2018		Buah	x		1	790.000	Ruang Aula	
161		Kursi hadap / kursi rapat	W.45 x D.45 x H.89		Besi/Fiber	APBD	2018		Buah	x		1	790.000	Ruang Aula	
162		Kursi hadap / kursi rapat	W.45 x D.45 x H.89		Besi/Fiber	APBD	2018		Buah	x		1	790.000	Ruang Aula	
163		Kursi hadap / kursi rapat	W.45 x D.45 x H.89		Besi/Fiber	APBD	2018		Buah	x		1	790.000	Ruang Aula	
164		Kursi hadap / kursi rapat	W.45 x D.45 x H.89		Besi/Fiber	APBD	2018		Buah	x		1	790.000	Ruang Aula	
165		Kursi hadap / kursi rapat	W.45 x D.45 x H.89		Besi/Fiber	APBD	2018		Buah	x		1	790.000	Ruang Aula	
166		Kursi hadap / kursi rapat	W.45 x D.45 x H.89		Besi/Fiber	APBD	2018		Buah	x		1	790.000	Ruang Aula	
167		Kursi hadap / kursi rapat	W.45 x D.45 x H.89		Besi/Fiber	APBD	2018		Buah	x		1	790.000	Ruang Aula	
168		Kursi hadap / kursi rapat	W.45 x D.45 x H.89		Besi/Fiber	APBD	2018		Buah	x		1	790.000	Ruang Aula	
169		Kursi hadap / kursi rapat	W.45 x D.45 x H.89		Besi/Fiber	APBD	2018		Buah	x		1	790.000	Ruang Aula	
170		Kursi hadap / kursi rapat	W.45 x D.45 x H.89		Besi/Fiber	APBD	2018		Buah	x		1	790.000	Ruang Aula	
171		Kursi hadap / kursi rapat	W.45 x D.45 x H.89		Besi/Fiber	APBD	2018		Buah	x		1	790.000	Ruang Aula	
172		Kursi hadap / kursi rapat	W.45 x D.45 x H.89		Besi/Fiber	APBD	2018		Buah	x		1	790.000	Ruang Aula	
173		TV Panasonic	TV LEDPanasonic 49 Incl		Besi/Fiber	APBD	2018		Buah	x		1	790.000	Ruang Aula	
174		Voice Recorder Sony	Sony Digital voice Recorder With me		Besi/Fiber	APBD	2018		Buah	x		1	8.000.000	Ruang Sekretariat	
175		Voice Recorder Sony	Sony Digital voice Recorder With me		Besi/Fiber	APBD	2018		Buah	x		1	1.247.200	Inspektur	
176		Mesin Penghancur kertas	Primatch Paper Shredder		Besi/Fiber	APBD	2018		Buah	x		1	1.247.200	Pemegang Barang	
177		Printer Epson L310	Epson L310 Ink Tank Printer		Besi/Fiber	APBD	2018		Buah	x		1	2.954.300	Ruang Sekretariat	
178		Printer Epson L310	Epson L310 Ink Tank Printer		Besi/Fiber	APBD	2018		Buah	x		1	2.000.000		
179		Printer Epson L310	Epson L310 Ink Tank Printer		Besi/Fiber	APBD	2018		Buah	x		1	2.000.000		
180		Printer Epson L310	Epson L310 Ink Tank Printer		Besi/Fiber	APBD	2018		Buah	x		1	2.000.000		
181		Printer Epson L310	Epson L310 Ink Tank Printer		Besi/Fiber	APBD	2018		Buah	x		1	2.000.000		
182		Printer HP Laser Jet	HP Laser Jet Pro MFP M227fdn		Besi/Fiber	APBD	2018		Buah	x		1	2.000.000		
183		Printer HP Laser Jet	HP Laser Jet Pro MFP M227fdn		Besi/Fiber	APBD	2018		Buah	x		1	4.887.600		
184		Printer canon Inkjet	Canon printer Inkjet Pixma With Bat		Besi/Fiber	APBD	2018		Buah	x		1	4.887.600		
185		Scanner Fujitsu	Fujitsu Umage Scanner Fi 7160		Besi/Fiber	APBD	2018		Buah	x		1	5.216.200		
186		UPS	ICA UPS		Besi/Fiber	APBD	2018		Buah	x		1	22.112.700		
187		Komputer PC	Lenovo IC510-15IKL Deskstop		Besi/Fiber	APBD	2018		Buah	x		1	2.323.000		
188		Komputer Server	HPE ML 10 Gen9 (E3-1225v5,24GB,		Besi/Fiber	APBD	2018		unit	x		1	8.989.500		
189		Printer HP	HP Deskjet Ink Advantage 3835		Besi/Fiber	APBD	2018		Unit	x		1	24.526.500		
190		Eksternal Harddisk	seagate expansion Portable 1 TB		Besi/Fiber	APBD	2018		Buah	x		1	1.478.100		
									Buah	x		1	936.400		

NOMOR		KODE BARANG		NAMA/JENIS BARANG		SPESIFIKASI BARANG		BARANG		ASAL/CARA PEROLEHAN BARANG		TARUN PEMBELIAN		JURAN BARANG KONTRAKSI (P.S.P.D)		SATUAN BARANG		KEMBARAN BARANG		Jumlah		KST	
NO						Merek/TTPS		MAsERTIFIKAT No. Chade No. Media										B RR RB		Rp			
195				Front Office					Kayu	APBD	2019		Unit	x			1				64.112.500		
196				Lemari Arsip Besar					Kayu	APBD	2019		Unit	x			1				30.000.000		
197				Lemari Arsip Sedang					Kayu	APBD	2019		Unit	x			1				14.800.000		
198				Komputer PC					Besi/Fiber	APBD	2019		Unit	x			1				13.256.250		
199				Finger Print					Besi/Fiber	APBD	2019		Unit	x			1				6.700.200		
200				Scanner					Besi/Fiber	APBD	2019		Unit	x			1				20.535.200		
201				Komputer PC					Besi/Fiber	APBD	2019		Unit	x			1				16.500.000		
202				Laptop					Besi/Fiber	APBD	2019		Unit	x			7				52.384.500		
203				Printer					Besi/Fiber	APBD	2019		Unit	x			4				7.400.000		
204				UPS					Besi/Fiber	APBD	2019		Unit	x			2				1.300.000		
205				Running Teks					Besi/Fiber	APBD	2019		Unit	x			1				4.000.000		
206				TV LED		Samsung			Besi/Fiber	APBD	2019		Unit	x			1				7.100.000		
207				Lemari Arsip Kecil					Kayu	APBD	2019		Buah	x			4				5.200.000		
208				Kursi Kerja					Kayu	APBD	2019		Buah	x			40				40.000.000		
209				Pertisi					Kayu	APBD	2019		set	x			1				149.996.000		
210				Mesin Penghancur kertas					Besi/Fiber	APBD	2019		unit	x			1				3.350.100		
211				Laptop		Asus			Besi/Fiber	APBD	2019		unit	x			5				36.623.000		
212				Infocus		Sony			Besi/Fiber	APBD	2019		unit	x			1				16.400.100		
213				Printer		Epson L120			Besi/Fiber	APBD	2020		unit	x			1				2.000.000		
214				Printer		Epson L120			Besi/Fiber	APBD	2020		unit	x			1				2.000.000		
215				Printer		Epson L120			Besi/Fiber	APBD	2020		unit	x			1				2.000.000		
216				Printer		Epson L120			Besi/Fiber	APBD	2020		unit	x			1				2.000.000		
217				Printer		Epson L120			Besi/Fiber	APBD	2020		unit	x			1				2.000.000		
S. ALAT ALAT KEDOKTERAN																							
1				Thermo Gun		980B			Logam/ Plastik	Hibah	2020		unit	x			1				852.720		
S. ALAT BENGKEL DAN ALAT UKUR																							
1				Meteran Roda					Plastik/ Logam	APBD	2019		Buah	x			6				2.640.000		
2				Meteran 5 M					Plastik/ Logam	APBD	2019		Buah	x			10				460.000		
3				Meteran 50 M					Plastik/ Logam	APBD	2019		Buah	x			10				800.000		

NO	KODE BARANG	NAMA/JENIS BARANG	SPEKIFIKASI BARANG		MATERIAL	KETERANGAN	TANGGAL PEMERIKSAAN	LOKASI (P.S.D)	KELOMPOK BARANG			JUMLAH	KETERANGAN
			MENDAS/TYPE	MATERIAL					MATERIAL	MATERIAL	MATERIAL		
4		Jangka Sorong			Plastik/ Logam	APBD	2019	Buah	x		10	900.000	
7. ALAT-ALAT PERSENJATAAN / KEAMANAN													
1	10 5 1 4	CCTV	16 Camera 2Mp. HDD 2 Tb, Kabel, Pd Besi/Fiber			APBD	2018	Set	x		1	16.000.000	Seluruh ruangan
8. ALAT STUDIO DAN KOMUNIKAS													
1		Faxmille	-		Logam/ Plastik	APBD	1999	Buah	x		1	1.200.000	
2		Kamera Digital	-		Logam/ Plastik	APBD	2008	Buah	x		1	2.475.000	
3		Handycam	-		Logam/ Plastik	APBD	2008	Buah	x		1	4.950.000	
4		Kamera Digital	Panasonic		Logam/ Plastik	APBD	2011	Buah	x		1	5.000.000	
5		OHP Projector	Beno MP 575			APBD	2011	Buah	x		1	9.999.000	
6		Tripod Screen	GTCTRS 160			APBD	2011	Buah	x		1	1.499.300	
7		D-Light Screen	Screen Motorized 84 Inci (Ewsd1212)	Besi/Fiber		APBD	2018	set	x		1	3.000.000	Aula Inspektorat
8		Sound System	CMB		Besi/Fiber	APBD	2018	Set	x		1	15.400.000	
9		Kamera Digital	Sony		Besi/Fiber	APBD	2019	Buah	x		1	6.500.000	
9. BANGUNAN													
1	06 01 27 01 001	Gedung dan bangunan	-		Besi/ Beton	DAK	2015	M ²	x		1	1.795.523.000	
2		Pagar dan tempat parkir	-		Besi/ Beton	APBD	2013	Paket	x		1	25.300.000	
3		Teralis jendela	-		besi	APBD	2013	Paket	x		1	15.700.000	
4		Grill besi penutup saluran	-		besi	APBD	2013	Paket	x		1	7.500.000	
5		Back Wall (Dinding Aula)	-		HPL	APBD	2018	Paket	x		1	30.000.000	
6		Parkiran Sepeda Motor	-		Besi /Seng	APBD	2019	Paket	x		1	24.000.000	
10. KENDARAAN													
1		Sepeda motor	honda/GL Pro		Besi	APBD	1986	Buah		x	1	3.700.000	
2		Sepeda motor	honda GL		Besi	APBD	1985	Buah		x	1	2.900.000	
3		Sepeda motor	Legenda 2		Besi	APBD	2002	Buah		x	1	7.400.000	
4		Sepeda motor	Win 100		Besi	Penda Tk. I Sumbang	1997	Buah		x	1	6.200.000	
5		Sepeda motor	MCB 97		Besi	APBD	1991	Buah		x	1	3.800.000	
TOTAL											434	4.836.203.178	

Sarilamak, 30 Desember 2020

Pengurus Barang

[Signature]

MISWAN

NIP. 19870917 201001 1 007



Mengesahkan:
PIL-INSPEKTUR KAB/LIMAPULUH KOTA

Pembina Tk. I NIP. 19600725 199703 1 005

SKPD
KAB/KOTA
PROVINSI

: INSPEKTORAT
: KABUPATEN LIMA PULUH KOTA
: SUMATERA BARAT

KODE LOKASI :

REKAPITULASI BUKU INVENTARIS

NO URUT	GOLONGAN	KODE BIDANG BARANG	NAMA BIDANG BARANG	JUMLAH BARANG	JUMLAH HARGA DLM RIBUAN (Rp.)	KETERANGAN
1	2	3	4	5	6	7
1	01	01	TANAH	0	-	
2	02		PERALATAN DAN MESIN			
		02	a.Alat-alat Besar			
		03	b.Alat-alat angkutan	26	1.360.704.450	
		04	c.Alat-alat angkutan tak bermotor	1	350.000	
		05	c.Alat-alat bengkel dan alat ukur	36	4.800.000	
		06	d.Alat-alat pertanian /Perternakan			
		07	e.Alat-alat kantor dan Rumah Tangga	349	1.481.449.708	
		08	f.Alat-alat Studio dan komunikasi	9	50.023.300	
		09	g. Alat-alat persenjataan/keamanan	1	16.000.000	
		10	h.Alat Kedokteran	1	852.720	
3	03		GEDUNG DAN BANGUNAN			
		11	a.Bangunan Gedung	6	1.898.023.000	
		12	b.Bangunan Monumen		-	
4	05		ASET TETAP LAINNYA			
		13	a.Buku Perpustakaan			
		14	b.Brang bercorak kesenian/Kebudayaan			
		15	c.Hewan Ternak Dan Tumbuhan			
5	06	16	ASET LAINNYA	5	24.000.000	
			Total	434	4.836.203.178	

Mengetahui
Plt. Inspektur
Kab. Lima Puluh Kota

SUHERMAN, SE

Pembina Tk. I NIP. 19681225 199703 1 005

Sarilamak, 30 Desember 2020
PENGURUS BARANG

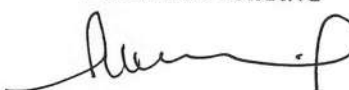

MISWAN

NIP. 19870917 201001 1 007

PENYUSUTAN **KARTU INVENTARIS BARANG (KIB) C.GEDUNG**

NAMA SKPD/UNIT : INSPEKTORAT KAB. LIMA PULUH KOTA
NO.KODE LOKASI : 12.03.05.14.01

NO	NO	NAMA BARANG/JENIS BARANG	TAHUN PEMBELIAN	HARGA	MASA MANFAAT	MASA MANFAAT BERJALAN	NILAI PEROLEHAN	PENYUSUTAN/ PERIODE	AKUMULASI PENYUSUTAN S.D 2020	Nilai Buku
1		Gedung dan bangunan 2012	2012	1.474.740.000	50	7	1.569.710.000	30.480.200	264.701.589,20	1.305.008.411
2		Perencanaan Gedung 2012	2012	49.270.000					0	
3		Teralis jendela 2013	2013	15.700.000					0	
4		Back Wall (Dinding Aula)	2018	30.000.000	50		30.000.000	600.000		
5		Pagar dan tempat parkir 2013	2013	243.198.000	50	8	296.813.000	5.936.260	47.490.080	249.322.920
6		Perencanaan Pagar	2013	28.315.000						
7		Pagar	2013	25.300.000					0	
8		Grill besi penutup saluran	2013	7.500.000	50	8	7.500.000	150.000	1.200.000	6.300.000
9		Parkiran Sepeda Motor	2019	24.000.000	50	2	24.000.000	480.000	960.000	23.040.000

Mengetahui :
Pdt. INSPEKTUR KAB. LIMA PULUH KOTA

Sarilamak, 30 Desember 2020
Pengurus Barang

SUHERMAN, SE
Pembina Tk. I NIP. 19681225 199703 1 005

MISWAN
NIP. 19870917 201001 1 007

KERTAS KERJA GEDUNG INSPEKTORAT

1 Gedung Induk Tahun 2012	1.474.740.000
DED	49.270.000
Jumlah	1.524.010.000

2 Teralis 2013	15.700.000
----------------	------------

Gedung & Bangunan	:	1.524.010.000		
Tahun Pembuatan	:	2.012		
Masa Manfaat	:	50 Tahun		
Masa Manfaat Sampai	:	2.062		
Penyusutan per Tahun	:	30.480.200	x 1	30.480.200 -> Penyusutan 1 Tahun

Tahun 2013 Rehap	:	15.700.000		
Pe% Nilai Rehab	:	0,01		
Pe+masa Manfaat	:	5 Tahun		
Penyusutan per Tahun	:	30.184.596,00	x 5	150.922.980,00 -> Penyusutan 5 Tahun

Tahun 2018 Rehap	:	30.000.000		
Pe% Nilai Rehab	:	0,02		
Pe+masa Manfaat	:	5 Tahun		
Penyusutan per Tahun	:	27.766.136,40	50	1.388.306.820,00 -> Penyusutan 50 Tahun

Jumlah	1.569.710.000,00	50	1.569.710.000,00
--------	------------------	----	------------------

Akumulasi Penyusutan s/d 2020 :

2012 s.d 2013	30.480.200,00	1 Tahun
2013 s.d 2018	150.922.980,00	5 Tahun
2018 s.d 2020	83.298.409,20	3 Tahun
Jumlah	264.701.589,20	9 Tahun

Kabupaten
Provinsi

Figure 1. The effect of the number of trials on the mean number of correct responses for the 100% condition. The number of trials was 10, 20, 30, 40, 50, 60, 70, 80, 90, 100, 120, 140, 160, 180, 200, 220, 240, 260, 280, 300, 320, 340, 360, 380, 400, 420, 440, 460, 480, 500, 520, 540, 560, 580, 600, 620, 640, 660, 680, 700, 720, 740, 760, 780, 800, 820, 840, 860, 880, 900, 920, 940, 960, 980, 1000, 1020, 1040, 1060, 1080, 1100, 1120, 1140, 1160, 1180, 1200, 1220, 1240, 1260, 1280, 1300, 1320, 1340, 1360, 1380, 1400, 1420, 1440, 1460, 1480, 1500, 1520, 1540, 1560, 1580, 1600, 1620, 1640, 1660, 1680, 1700, 1720, 1740, 1760, 1780, 1800, 1820, 1840, 1860, 1880, 1900, 1920, 1940, 1960, 1980, 2000, 2020, 2040, 2060, 2080, 2100, 2120, 2140, 2160, 2180, 2200, 2220, 2240, 2260, 2280, 2300, 2320, 2340, 2360, 2380, 2400, 2420, 2440, 2460, 2480, 2500, 2520, 2540, 2560, 2580, 2600, 2620, 2640, 2660, 2680, 2700, 2720, 2740, 2760, 2780, 2800, 2820, 2840, 2860, 2880, 2900, 2920, 2940, 2960, 2980, 3000, 3020, 3040, 3060, 3080, 3100, 3120, 3140, 3160, 3180, 3200, 3220, 3240, 3260, 3280, 3300, 3320, 3340, 3360, 3380, 3400, 3420, 3440, 3460, 3480, 3500, 3520, 3540, 3560, 3580, 3600, 3620, 3640, 3660, 3680, 3700, 3720, 3740, 3760, 3780, 3800, 3820, 3840, 3860, 3880, 3900, 3920, 3940, 3960, 3980, 4000, 4020, 4040, 4060, 4080, 4100, 4120, 4140, 4160, 4180, 4200, 4220, 4240, 4260, 4280, 4300, 4320, 4340, 4360, 4380, 4400, 4420, 4440, 4460, 4480, 4500, 4520, 4540, 4560, 4580, 4600, 4620, 4640, 4660, 4680, 4700, 4720, 4740, 4760, 4780, 4800, 4820, 4840, 4860, 4880, 4900, 4920, 4940, 4960, 4980, 5000, 5020, 5040, 5060, 5080, 5100, 5120, 5140, 5160, 5180, 5200, 5220, 5240, 5260, 5280, 5300, 5320, 5340, 5360, 5380, 5400, 5420, 5440, 5460, 5480, 5500, 5520, 5540, 5560, 5580, 5600, 5620, 5640, 5660, 5680, 5700, 5720, 5740, 5760, 5780, 5800, 5820, 5840, 5860, 5880, 5900, 5920, 5940, 5960, 5980, 6000, 6020, 6040, 6060, 6080, 6100, 6120, 6140, 6160, 6180, 6200, 6220, 6240, 6260, 6280, 6300, 6320, 6340, 6360, 6380, 6400, 6420, 6440, 6460, 6480, 6500, 6520, 6540, 6560, 6580, 6600, 6620, 6640, 6660, 6680, 6700, 6720, 6740, 6760, 6780, 6800, 6820, 6840, 6860, 6880, 6900, 6920, 6940, 6960, 6980, 7000, 7020, 7040, 7060, 7080, 7100, 7120, 7140, 7160, 7180, 7200, 7220, 7240, 7260, 7280, 7300, 7320, 7340, 7360, 7380, 7400, 7420, 7440, 7460, 7480, 7500, 7520, 7540, 7560, 7580, 7600, 7620, 7640, 7660, 7680, 7700, 7720, 7740, 7760, 7780, 7800, 7820, 7840, 7860, 7880, 7900, 7920, 7940, 7960, 7980, 8000, 8020, 8040, 8060, 8080, 8100, 8120, 8140, 8160, 8180, 8200, 8220, 8240, 8260, 8280, 8300, 8320, 8340, 8360, 8380, 8400, 8420, 8440, 8460, 8480, 8500, 8520, 8540, 8560, 8580, 8600, 8620, 8640, 8660, 8680, 8700, 8720, 8740, 8760, 8780, 8800, 8820, 8840, 8860, 8880, 8900, 8920, 8940, 8960, 8980, 9000, 9020, 9040, 9060, 9080, 9100, 9120, 9140, 9160, 9180, 9200, 9220, 9240, 9260, 9280, 9300, 9320, 9340, 9360, 9380, 9400, 9420, 9440, 9460, 9480, 9500, 9520, 9540, 9560, 9580, 9600, 9620, 9640, 9660, 9680, 9700, 9720, 9740, 9760, 9780, 9800, 9820, 9840, 9860, 9880, 9900, 9920, 9940, 9960, 9980, 10000. The number of trials was 10, 20, 30, 40, 50, 60, 70, 80, 90, 100, 120, 140, 160, 180, 200, 220, 240, 260, 280, 300, 320, 340, 360, 380, 400, 420, 440, 460, 480, 500, 520, 540, 560, 580, 600, 620, 640, 660, 680, 700, 720, 740, 760, 780, 800, 820, 840, 860, 880, 900, 920, 940, 960, 980, 1000, 1020, 1040, 1060, 1080, 1100, 1120, 1140, 1160, 1180, 1200, 1220, 1240, 1260, 1280, 1300, 1320, 1340, 1360, 1380, 1400, 1420, 1440, 1460, 1480, 1500, 1520, 1540, 1560, 1580, 1600, 1620, 1640, 1660, 1680, 1700, 1720, 1740, 1760, 1780, 1800, 1820, 1840, 1860, 1880, 1900, 1920, 1940, 1960, 1980, 2000, 2020, 2040, 2060, 2080, 2100, 2120, 2140, 2160, 2180, 2200, 2220, 2240, 2260, 2280, 2300, 2320, 2340, 2360, 2380, 2400, 2420, 2440, 2460, 2480, 2500, 2520, 2540, 2560, 2580, 2600, 2620, 2640, 2660, 2680, 2700, 2720, 2740, 2760, 2780, 2800, 2820, 2840, 2860, 2880, 2900, 2920, 2940, 2960, 2980, 3000, 3020, 3040, 3060, 3080, 3100, 3120, 3140, 3160, 3180, 3200, 3220, 3240, 3260, 3280, 3300, 3320, 3340, 3360, 3380, 3400, 3420, 3440, 3460, 3480, 3500, 3520, 3540, 3560, 3580, 3600, 3620, 3640, 3660, 3680, 3700, 3720, 3740,

No	Urutan	Barang	Tahun Pengajuan	Masa Manfaat	Masa Manfaat	Masa Manfaat	Masa Manfaat	Masa Manfaat	Masa Manfaat	Masa Manfaat	Masa Manfaat	Masa Manfaat
31	12.02.01.04.12-14	Meja Tulis	1985	5	36	2.000.000	2.000.000	400.000,00	2.000.000,00	0,00	0,00	0,00
32	12.02.01.04.17-21	Meja Tulis	1987	5	34	80.000	80.000	16.000,00	80.000,00	0,00	0,00	0,00
33	12.02.01.04.22-24	Meja Tulis	1988	5	33	80.000	80.000	16.000,00	80.000,00	0,00	0,00	0,00
34	12.02.01.04.25-32	Meja Tulis	1992	5	29	5.500.000	5.500.000	1.100.000,00	5.500.000,00	0,00	0,00	0,00
35	12.02.01.10.01	Meja Tulis	1996	5	25	2.500.000	2.500.000	500.000,00	2.500.000,00	0,00	0,00	0,00
36	12.02.01.04.36-40	Meja Tulis	1997	5	24	7.668.000	7.668.000	1.533.600,00	7.668.000,00	0,00	0,00	0,00
37	12.02.01.28.03	Meja Tulis	1998	5	23	150.000	150.000	30.000,00	150.000,00	0,00	0,00	0,00
38	12.01.04.14.03.04	Meja Rapat	1998	5	23	1.100.000	1.100.000	220.000,00	1.100.000,00	0,00	0,00	0,00
39	12.01.04.14.13-17	Meja Kecil	1998	5	23	100.000	100.000	20.000,00	100.000,00	0,00	0,00	0,00
40	12.01.04.14.18	Meja Tulis	2003	5	18	3.000.000	3.000.000	600.000,00	3.000.000,00	0,00	0,00	0,00
41	12.01.01.02.01-02	Kursi Tamu	2000	5	21	1.000.000	1.000.000	200.000,00	1.000.000,00	0,00	0,00	0,00
42	12.01.01.01.07	Kursi Busa	2001	5	20	150.000	150.000	30.000,00	150.000,00	0,00	0,00	0,00
43	12.01.01.06.01	Lemari Kayu	1994	5	27	1.000.000	1.000.000	200.000,00	1.000.000,00	0,00	0,00	0,00
44	12.03.01.03	Lemari Kayu	1997	4	24	2.500.000	2.500.000	625.000,00	2.500.000,00	0,00	0,00	0,00
45	12.03.01.03	Lemari Kayu	2000	4	21	750.000	750.000	187.500,00	750.000,00	0,00	0,00	0,00
46	12.03.01.03	Mesin Tik	1993	4	28	800.000	800.000	200.000,00	800.000,00	0,00	0,00	0,00
47	12.03.01.03	Mesin Tik	1998	4	23	800.000	800.000	200.000,00	800.000,00	0,00	0,00	0,00
48	12.02.06.03.01	Mesin Tik Listrik	1997	5	24	1.200.000	1.200.000	240.000,00	1.200.000,00	0,00	0,00	0,00
49	12.02.06.03.02	Chose Boak	1986	4	35	150.000	150.000	37.500,00	150.000,00	0,00	0,00	0,00
50	12.01.04.14.19-21	Komputer	2001	5	20	14.850.000	14.850.000	2.970.000,00	14.850.000,00	0,00	0,00	0,00
51	12.02.06.04.01	Komputer	2003	5	18	14.975.000	14.975.000	2.995.000,00	14.975.000,00	0,00	0,00	0,00
52	12.02.06.01.02	Komputer	2004	5	17	11.265.500	11.265.500	2.253.100,00	11.265.500,00	0,00	0,00	0,00
53	12.02.06.04.02	Komputer	2004	5	17	11.265.500	11.265.500	2.253.100,00	11.265.500,00	0,00	0,00	0,00
54	12.02.06.14	Kaca/ Karpeg	1997	5	24	355.000	355.000	71.000,00	355.000,00	0,00	0,00	0,00
55	12.02.06.14	Kaca/ Karpeg	1998	4	23	1.300.000	1.300.000	325.000,00	1.300.000,00	0,00	0,00	0,00
56	12.02.06.14	Mesin 1B	2000	4	21	1.500.000	1.500.000	375.000,00	1.500.000,00	0,00	0,00	0,00
57	12.01.04.14	Kaca Hias	1997	5	24	300.000	300.000	60.000,00	300.000,00	0,00	0,00	0,00
58	12.01.04.14	Papan Nama Instansi	2000	5	21	146.000	146.000	29.200,00	146.000,00	0,00	0,00	0,00
59	12.01.04.14	Laptop	2006	5	15	16.745.000	16.745.000	3.349.000,00	16.745.000,00	0,00	0,00	0,00
60	12.01.28.03	Lemari	2005	5	16	2.400.000	2.400.000	480.000,00	2.400.000,00	0,00	0,00	0,00
61	12.02.01.28	AC	2005	5	16	3.700.000	3.700.000	740.000,00	3.700.000,00	0,00	0,00	0,00
62		Kursi putar	2005	5	16	3.960.000	3.960.000	792.000,00	3.960.000,00	0,00	0,00	0,00
63	12.02.06.01	Meja Kayu	2007	4	14	7.161.000	7.161.000	1.790.250,00	7.161.000,00	0,00	0,00	0,00
64	12.02.06.03	Mesin Tik	2008	5	13	2.600.000	2.600.000	520.000,00	2.600.000,00	0,00	0,00	0,00
65	12.02.06.03	AC	2008	4	13	3.640.000	3.640.000	280.000,00	3.640.000,00	0,00	0,00	0,00
66	12.02.06.03	Komputer/PC	2008	4	13	16.999.000	16.999.000	1.307.615,38	16.999.000,00	0,00	0,00	0,00
67	12.02.03	Notebook	2008	4	13	47.906.000	47.906.000	3.685.076,92	47.906.000,00	0,00	0,00	0,00
68	12.03.01.03	TV	2008	4	13	4.840.000	4.840.000	372.307,69	4.840.000,00	0,00	0,00	0,00
69	12.02.06.01	Almari Kantor	2008	4	13	3.982.000	3.982.000	306.307,69	3.982.000,00	0,00	0,00	0,00
70	12.02.01.04.34	Almari Kantor	2008	4	13	4.000.000	4.000.000	307.692,31	4.000.000,00	0,00	0,00	0,00
71	12.02.01.30-24	Filling Kabinet	2008	5	13	4.488.000	4.488.000	897.600,00	4.488.000,00	0,00	0,00	0,00

NO	KETERANGAN	SPESIFIKASI / JENIS BARANG	TANGGAL PEMBELAN	HARGA	MASA MANFAAT	MASA MANFAAT BERJALAN	PENGELUARAN	PENYUSUTAN AKUMULASI PER 31/12/2020	PENYUSUTAN S/D 31/12/2020	NILAI BUKU
72	12.02.01	Kursi Sofa Jumbo	2008	12.980.000	5	13	12.980.000	2.596.000,00	12.980.000,00	0,00
73	12.02.01	LCD Monitor	2010	3.313.638	5	11	3.313.638	662.727,60	3.313.638,00	0,00
74	12.02.01	Mesin Tik	2011	7.364.500	5	10	7.364.500	1.472.900,00	7.364.500,00	0,00
75	12.02.02.30	Laptop	2011	32.048.500	5	10	32.048.500	6.409.700,00	32.048.500,00	0,00
76	12.02.06.01	Laptop	2011	9.500.000	5	10	9.500.000	1.900.000,00	9.500.000,00	0,00
77	12.02.02.04	Eksternal Harddisk	2011	499.400	5	10	499.400	99.880,00	499.400,00	0,00
78	12.02.06.03	Printer	2011	3.999.600	7	10	3.999.600	399.960,00	3.999.600,00	0,00
79	12.02.06.03	Scanner	2011	2.999.700	4	10	2.999.700	749.925,00	2.999.700,00	0,00
80	12.02.06.03	Wireless	2008	2.000.000	4	13	2.000.000	500.000,00	2.000.000,00	0,00
81	12.02.06.03	UPS	2011	6.000.000	4	10	6.000.000	1.500.000,00	6.000.000,00	0,00
82	12.02.06.03	Meja Eselon II	2011	3.498.000	4	10	3.498.000	874.500,00	3.498.000,00	0,00
83	12.02.06.03	Kursi Eselon II	2011	998.800	4	10	998.800	249.700,00	998.800,00	0,00
84	12.02.06.01	Kursi Eselon III	2011	4.499.000	5	10	4.499.000	899.800,00	4.499.000,00	0,00
85	12.03.01.03	Kursi Eselon IV	2011	1.498.200	4	10	1.498.200	374.550,00	1.498.200,00	0,00
86	12.03.01.03	Kursi Rapat	2011	15.972.000	4	10	15.972.000	3.993.000,00	15.972.000,00	0,00
87	12.03.01.03	Vacuum Cleaner	2011	2.500.000	4	10	2.500.000	625.000,00	2.500.000,00	0,00
88	12.02.02.04	Kipas Angin	2011	500.000	6	10	500.000	83.333,33	500.000,00	0,00
89	12.03.01.03	Processor Intel	2011	1.700.000	6	10	1.700.000	283.333,33	1.700.000,00	0,00
90	12.03.01.03	Laptop	2012	11.175.000	6	9	11.175.000	1.862.500,00	16.762.500,00	0,00
91	12.02.02.04	Laptop	2012	10.450.000	6	9	10.450.000	1.741.666,67	15.675.000,00	0,00
92	12.02.02.04	Laptop	2012	10.450.000	4	9	10.450.000	2.612.500,00	10.450.000,00	0,00
93	12.02.01.04	Laptop	2012	10.450.000	5	9	10.450.000	2.090.000,00	18.810.000,00	0,00
94	12.02.04.07	Laptop	2012	10.450.000	5	9	10.450.000	2.090.000,00	18.810.000,00	0,00
95	12.02.06.04	Genset	2012	8.000.000	5	9	8.000.000	1.600.000,00	14.400.000,00	0,00
96	12.02.06.04	Printer Epson	2012	8.000.000	5	9	8.000.000	1.600.000,00	14.400.000,00	0,00
97	12.02.06.04	Printer Laser	2012	2.315.000	5	9	2.315.000	463.000,00	4.167.000,00	0,00
98	12.03.01.03	Komputer Lenovo	2012	8.800.000	5	9	8.800.000	1.760.000,00	15.840.000,00	0,00
99	12.03.01.03	Kipas Angin	2012	1.500.000	4	9	1.500.000	375.000,00	1.500.000,00	0,00
100	12.02.06.03	Jam dinding	2012	825.000	4	9	825.000	206.250,00	825.000,00	0,00
101	12.02.06.03	Komputer Lenovo	2013	9.000.000	4	8	9.000.000	2.250.000,00	9.000.000,00	0,00
102	12.02.06.03	Printer Canon	2013	1.350.000	4	8	1.350.000	337.500,00	1.350.000,00	0,00
103	12.02.06.03	Printer Canon	2013	5.500.000	4	8	5.500.000	1.375.000,00	5.500.000,00	0,00
104	12.01.28.03	Lemari file besi	2014	3.600.000	5	7	3.600.000	720.000,00	5.040.000,00	0,00
105	12.02.01.28	Filling Kabinet	2014	2.850.000	5	7	2.850.000	570.000,00	3.990.000,00	0,00
106	12.02.01.01	Kursi ruang tunggu	2014	4.500.000	5	7	4.500.000	900.000,00	6.300.000,00	0,00
107	12.02.02.30	Air Conditioner (AC)	2014	7.000.000	5	7	7.000.000	1.400.000,00	9.800.000,00	0,00
108		AC Inverter	2014	24.800.000	4	7	24.800.000	6.200.000,00	24.800.000,00	0,00
109		Kipas Angin Tegak	2014	600.000	4	7	600.000	150.000,00	600.000,00	0,00
110		Komputer Lenovo	2014	8.000.000	4	7	8.000.000	2.000.000,00	8.000.000,00	0,00
111		Printer Desk Jet	2014	1.350.000	5	7	1.350.000	270.000,00	1.350.000,00	0,00
112		Laptop	2014	10.000.000	5	7	10.000.000	2.000.000,00	10.000.000,00	0,00

No Urut	Nama / Jenis Barang	Tahun Pembelian	Harga	Klasifikasi Manfaat	Jumlah Manfaat	Nilai Perolehan	Perhitungan/ Persentase	Nilai Usang/ Penyusutan 2020	Nilai Buku
113	Laptop	2014	10.000.000	5	7	10.000.000	2.000.000,00	10.000.000,00	0,00
114	Laptop	2014	10.000.000	4	7	10.000.000	2.500.000,00	10.000.000,00	0,00
115	TV LED	2014	6.500.000	5	7	6.500.000	1.300.000,00	6.500.000,00	0,00
116	Kursi Sofa Tamu	2014	5.000.000	5	7	5.000.000	1.000.000,00	5.000.000,00	0,00
117	Kursi Eselon III	2014	7.200.000	5	7	7.200.000	1.440.000,00	7.200.000,00	0,00
118	Kursi Rapat	2014	6.600.000	4	7	6.600.000	1.650.000,00	6.600.000,00	0,00
119	Komputer PC	2016	9.650.000	4	5	9.650.000	2.412.500,00	9.650.000,00	0,00
120	Laptop	2016	19.800.000	4	5	19.800.000	4.950.000,00	19.800.000,00	0,00
121	Printer	2016	10.000.000	4	5	10.000.000	2.500.000,00	10.000.000,00	0,00
122	Kursi Eselon III	2016	5.000.000	4	5	5.000.000	1.250.000,00	5.000.000,00	0,00
123	Kursi ruang tunggu	2016	5.000.000	4	5	5.000.000	1.250.000,00	5.000.000,00	0,00
124	Lemari Arsip	2016	20.000.000	5	5	20.000.000	4.000.000,00	20.000.000,00	0,00
125	UPS	2016	990.000	5	5	990.000	198.000,00	990.000,00	0,00
126	Televisi LED	2016	4.000.000	5	5	4.000.000	800.000,00	4.000.000,00	0,00
127	Gorden (verucal bilas)	2016	16.700.000	5	5	16.700.000	3.340.000,00	16.700.000,00	0,00
128	Kursi Eselon II	2017	2.210.000	4	4	2.210.000	552.500,00	2.210.000,00	0,00
129	Komputer PC	2017	9.563.620	4	4	9.563.620	2.390.905,00	9.563.620,00	0,00
130	Laptop	2017	7.500.000	4	4	7.500.000	1.875.000,00	7.500.000,00	0,00
131	Laptop	2017	7.500.000	4	4	7.500.000	1.875.000,00	7.500.000,00	0,00
132	Laptop	2017	7.500.000	5	4	7.500.000	1.500.000,00	6.000.000,00	1.500.000,00
133	UPS	2017	575.000	5	4	575.000	115.000,00	460.000,00	115.000,00
134	UPS	2017	575.000	5	4	575.000	115.000,00	460.000,00	115.000,00
135	AC	2018	7.500.000	5	3	7.500.000	1.500.000,00	4.500.000,00	3.000.000,00
136	AC	2018	7.500.000	5	3	7.500.000	1.500.000,00	4.500.000,00	3.000.000,00
137	Lemari Arsip	2018	33.000.000	4	3	33.000.000	8.250.000,00	24.750.000,00	8.250.000,00
138	Meja rapat	2018	28.000.000	4	3	28.000.000	7.000.000,00	21.000.000,00	7.000.000,00
139	Laptop	2018	6.337.300	4	3	6.337.300	1.584.325,00	4.752.975,00	1.584.325,00
140	Laptop	2018	6.337.300	4	3	6.337.300	1.584.325,00	4.752.975,00	1.584.325,00
141	Laptop	2018	6.337.300	4	3	6.337.300	1.584.325,00	4.752.975,00	1.584.325,00
142	Komputer PC	2018	9.920.800	5	3	9.920.800	1.984.160,00	5.952.480,00	3.968.320,00
143	AC 1/2 PK	2018	4.500.000	5	3	4.500.000	900.000,00	2.700.000,00	1.800.000,00
144	AC 1/2 PK	2018	4.500.000	5	3	4.500.000	900.000,00	2.700.000,00	1.800.000,00
145	AC 1/2 PK	2018	4.500.000	5	3	4.500.000	900.000,00	2.700.000,00	1.800.000,00
146	AC 1/2 PK	2018	4.500.000	5	3	4.500.000	900.000,00	2.700.000,00	1.800.000,00
147	Kulkas	2018	3.500.000	5	3	3.500.000	700.000,00	2.100.000,00	1.400.000,00
148	Laptop	2018	7.978.500	5	3	7.978.500	1.595.700,00	4.787.100,00	3.191.400,00
149	Laptop	2018	7.978.500	5	3	7.978.500	1.595.700,00	4.787.100,00	3.191.400,00
150	Laptop	2018	7.978.500	5	3	7.978.500	1.595.700,00	4.787.100,00	3.191.400,00
151	Laptop	2018	8.005.700	5	3	8.005.700	1.601.140,00	4.803.420,00	3.202.280,00
152	Laptop	2018	8.005.700	5	3	8.005.700	1.601.140,00	4.803.420,00	3.202.280,00
153	Kursi Pimpinan	2018	3.925.000	5	3	3.925.000	785.000,00	2.355.000,00	1.570.000,00

NO URUT	NOMOR KENDARAAN	TEMPAT / JENIS BARANG	TARIKH PENGIRIAN	BIAYA	MASA MANFAAT	MASA MANFAAT BERJALAN	BIAYA PERKULIAHAN	PENGHUTAN / PERIODE	AKUMULASI PENGHUTAN 5/10 2020	NILAI BUKU
154		Kursi Pimpinan	2018	3.925.000	5	3	3.925.000	765.000,00	2.355.000,00	1.570.000,00
155		Kursi Pimpinan	2018	3.925.000	5	3	3.925.000	785.000,00	2.355.000,00	1.570.000,00
156		Kursi Pimpinan	2018	3.925.000	5	3	3.925.000	785.000,00	2.355.000,00	1.570.000,00
157		Kursi Pimpinan	2018	3.925.000	5	3	3.925.000	785.000,00	2.355.000,00	1.570.000,00
158		Kursi Pimpinan	2018	3.925.000	5	3	3.925.000	785.000,00	2.355.000,00	1.570.000,00
159		Kursi Pimpinan	2018	3.925.000	5	3	3.925.000	785.000,00	2.355.000,00	1.570.000,00
160		Kursi Pimpinan	2018	3.925.000	5	3	3.925.000	785.000,00	2.355.000,00	1.570.000,00
161		Kursi hadap / kursi rap	2018	790.000	5	3	790.000	158.000,00	474.000,00	316.000,00
162		Kursi hadap / kursi rap	2018	790.000	5	3	790.000	158.000,00	474.000,00	316.000,00
163		Kursi hadap / kursi rap	2018	790.000	5	3	790.000	158.000,00	474.000,00	316.000,00
164		Kursi hadap / kursi rap	2018	790.000	5	3	790.000	158.000,00	474.000,00	316.000,00
165		Kursi hadap / kursi rap	2018	790.000	5	3	790.000	158.000,00	474.000,00	316.000,00
166		Kursi hadap / kursi rap	2018	790.000	5	3	790.000	158.000,00	474.000,00	316.000,00
167		Kursi hadap / kursi rap	2018	790.000	5	3	790.000	158.000,00	474.000,00	316.000,00
168		Kursi hadap / kursi rap	2018	790.000	5	3	790.000	158.000,00	474.000,00	316.000,00
169		Kursi hadap / kursi rap	2018	790.000	5	3	790.000	158.000,00	474.000,00	316.000,00
170		Kursi hadap / kursi rap	2018	790.000	5	3	790.000	158.000,00	474.000,00	316.000,00
171		Kursi hadap / kursi rap	2018	790.000	5	3	790.000	158.000,00	474.000,00	316.000,00
172		Kursi hadap / kursi rap	2018	790.000	5	3	790.000	158.000,00	474.000,00	316.000,00
173		Kursi hadap / kursi rap	2018	790.000	5	3	790.000	158.000,00	474.000,00	316.000,00
174		Kursi hadap / kursi rap	2018	790.000	5	3	790.000	158.000,00	474.000,00	316.000,00
175		Kursi hadap / kursi rap	2018	790.000	5	3	790.000	158.000,00	474.000,00	316.000,00
176		Kursi hadap / kursi rap	2018	790.000	5	3	790.000	158.000,00	474.000,00	316.000,00
177		Kursi hadap / kursi rap	2018	790.000	5	3	790.000	158.000,00	474.000,00	316.000,00
178		Kursi hadap / kursi rap	2018	790.000	5	3	790.000	158.000,00	474.000,00	316.000,00
179		Kursi hadap / kursi rap	2018	790.000	5	3	790.000	158.000,00	474.000,00	316.000,00
180		Kursi hadap / kursi rap	2018	790.000	5	3	790.000	158.000,00	474.000,00	316.000,00
181		Kursi hadap / kursi rap	2018	790.000	5	3	790.000	158.000,00	474.000,00	316.000,00
182		Kursi hadap / kursi rap	2018	790.000	5	3	790.000	158.000,00	474.000,00	316.000,00
183		Kursi hadap / kursi rap	2018	790.000	5	3	790.000	158.000,00	474.000,00	316.000,00
184		Kursi hadap / kursi rap	2018	790.000	5	3	790.000	158.000,00	474.000,00	316.000,00
185		Kursi hadap / kursi rap	2018	790.000	5	3	790.000	158.000,00	474.000,00	316.000,00
186		Kursi hadap / kursi rap	2018	790.000	5	3	790.000	158.000,00	474.000,00	316.000,00
187		Kursi hadap / kursi rap	2018	790.000	5	3	790.000	158.000,00	474.000,00	316.000,00
188		Kursi hadap / kursi rap	2018	790.000	5	3	790.000	158.000,00	474.000,00	316.000,00
189		Kursi hadap / kursi rap	2018	790.000	5	3	790.000	158.000,00	474.000,00	316.000,00
190		Kursi hadap / kursi rap	2018	790.000	5	3	790.000	158.000,00	474.000,00	316.000,00
191		Kursi hadap / kursi rap	2018	790.000	5	3	790.000	158.000,00	474.000,00	316.000,00
192		Kursi hadap / kursi rap	2018	790.000	5	3	790.000	158.000,00	474.000,00	316.000,00
193		Kursi hadap / kursi rap	2018	790.000	5	3	790.000	158.000,00	474.000,00	316.000,00
194		Kursi hadap / kursi rap	2018	790.000	5	3	790.000	158.000,00	474.000,00	316.000,00

NO URUT	BARANG / JENIS BARANG	TANGGAL PEMBELIAN	MARKA	MASA MANFAAT	MASA MANFAAT BERSALAH	NILAI PEMBELIAN	PERHITUNGAN PENYUSUTAN PERBODE	AKUMULASI PENYUSUTAN S/D 2020	NILAI BUKU
195	Kursi hadap / kursi rap	2018	790.000	5	3	790.000	158.000,00	474.000,00	316.000,00
196	Kursi hadap / kursi rap	2018	790.000	5	3	790.000	158.000,00	474.000,00	316.000,00
197	Kursi hadap / kursi rap	2018	790.000	5	3	790.000	158.000,00	474.000,00	316.000,00
198	Kursi hadap / kursi rap	2018	790.000	5	3	790.000	158.000,00	474.000,00	316.000,00
199	Kursi hadap / kursi rap	2018	790.000	5	3	790.000	158.000,00	474.000,00	316.000,00
200	Kursi hadap / kursi rap	2018	790.000	5	3	790.000	158.000,00	474.000,00	316.000,00
201	TV Panasonic	2018	8.000.000	5	3	8.000.000	1.600.000,00	4.800.000,00	3.200.000,00
202	Voice Recorder Sony	2018	1.247.200	5	3	1.247.200	249.440,00	748.320,00	498.880,00
203	Voice Recorder Sony	2018	1.247.200	5	3	1.247.200	249.440,00	748.320,00	498.880,00
204	Mesin Penghancur kert	2018	2.954.300	5	3	2.954.300	590.860,00	1.772.580,00	1.181.720,00
205	Printer Epson L310	2018	2.000.000	5	3	2.000.000	400.000,00	1.200.000,00	800.000,00
206	Printer Epson L310	2018	2.000.000	5	3	2.000.000	400.000,00	1.200.000,00	800.000,00
207	Printer Epson L310	2018	2.000.000	5	3	2.000.000	400.000,00	1.200.000,00	800.000,00
208	Printer Epson L310	2018	2.000.000	5	3	2.000.000	400.000,00	1.200.000,00	800.000,00
209	Printer Epson L310	2018	2.000.000	5	3	2.000.000	400.000,00	1.200.000,00	800.000,00
210	Printer HP Laser Jet	2018	4.887.600	5	3	4.887.600	977.520,00	2.932.560,00	1.955.040,00
211	Printer HP Laser Jet	2018	4.887.600	5	3	4.887.600	977.520,00	2.932.560,00	1.955.040,00
212	Printer canon Inkjet	2018	5.216.200	5	3	5.216.200	1.043.240,00	3.129.720,00	2.086.480,00
213	Scanner Fujitsu	2018	22.112.700	5	3	22.112.700	4.422.540,00	13.267.620,00	8.845.080,00
214	UPS	2018	2.323.000	5	3	2.323.000	464.600,00	1.393.800,00	929.200,00
215	Komputer PC	2018	8.989.500	5	3	8.989.500	1.797.900,00	5.393.700,00	3.595.800,00
216	Komputer Server	2018	24.526.500	5	3	24.526.500	4.905.300,00	14.715.900,00	9.810.600,00
217	Printer HP	2018	1.478.100	5	3	1.478.100	295.620,00	886.860,00	591.240,00
218	Eksternal Harddisk	2018	936.400	5	3	936.400	187.280,00	561.840,00	374.560,00
219	Front Office	2019	64.112.500	5	2	64.112.500	12.822.500,00	25.645.000,00	38.467.500,00
220	Lemari Arsip Besar	2019	30.000.000	5	2	30.000.000	6.000.000,00	12.000.000,00	18.000.000,00
221	Lemari Arsip Sedang	2019	14.800.000	5	2	14.800.000	2.960.000,00	5.920.000,00	8.880.000,00
222	Komputer PC	2019	13.256.250	5	2	13.256.250	2.651.250,00	5.302.500,00	7.953.750,00
223	Finger Print	2019	6.700.200	5	2	6.700.200	1.340.040,00	2.680.080,00	4.020.120,00
224	Scanner	2019	20.535.200	5	2	20.535.200	4.107.040,00	8.214.080,00	12.321.120,00
224	Komputer PC	2019	16.500.000	5	2	16.500.000	3.300.000,00	6.600.000,00	9.900.000,00
220	Laptop	2019	52.384.500	5	1	52.384.500	10.476.900,00	10.476.900,00	41.907.600,00
221	Printer	2019	7.400.000	5	1	7.400.000	1.480.000,00	1.480.000,00	5.920.000,00
222	UPS	2019	1.300.000	5	1	1.300.000	260.000,00	260.000,00	1.040.000,00
223	Running Teks	2019	4.000.000	5	1	4.000.000	800.000,00	800.000,00	3.200.000,00
224	TV LED	2019	7.100.000	5	1	7.100.000	1.420.000,00	1.420.000,00	5.680.000,00
225	Lemari Arsip Kecil	2019	5.200.000	5	1	5.200.000	1.040.000,00	1.040.000,00	4.160.000,00
	Kursi Kerja	2019	40.000.000	5	1	40.000.000	8.000.000,00	8.000.000,00	32.000.000,00
221	Pertisi	2019	149.996.000	5	1	149.996.000	29.999.200,00	29.999.200,00	119.996.800,00
222	Mesin Penghancur kert	2019	3.350.100	5	1	3.350.100	670.020,00	670.020,00	2.680.080,00

NO Urut	INSTRUMEN / Jenis Barang	TAHUN PEMBELIAN	HARGA	WASA MANFAAT	WASA DAMPAAT BERJALAN	REKONSTRUKSI PEROLEHAN	PONTON/ PERIOD	ARTIKEL/ PONTON/ PERIOD 2020	RIKAI BUKU
223	Laptop	2019	36.623.000	5	1	36.623.000	7.324.600,00	7.324.600,00	29.298.400,00
224	Infocus	2019	16.400.100	5	1	16.400.100	3.280.020,00	3.280.020,00	13.120.080,00
225	Printer	2020	2.000.000	5	0	2.000.000	400.000,00	0,00	2.000.000,00
226	Printer	2020	2.000.000	5	0	2.000.000	400.000,00	0,00	2.000.000,00
1	Printer	2020	2.000.000	5	0	2.000.000	400.000,00	0,00	2.000.000,00
222	Printer	2020	2.000.000	5	0	2.000.000	400.000,00	0,00	2.000.000,00
223	Printer	2020	2.000.000	5	0	2.000.000	400.000,00	0,00	2.000.000,00
JUMLAH			1.481.449.708			1.481.449.708	299.345.826	1.048.306.183	489.548.025
ALAT KEDOKTERAN									
1	Thermo Gun	2020	852.720	5	0	852.720	170.544,00	0,00	852.720,00
JUMLAH			852.720			852.720	170.544	0	852.720
ALAT BENGKEL DAN ALAT UKUR									
1	Meteran Roda	2019	2.640.000	5	1	2.640.000	528.000,00	528.000,00	2.112.000,00
	Meteran 5 M	2019	460.000	5	1	460.000	92.000,00	92.000,00	368.000,00
	Meteran 50 M	2019	800.000	5	1	800.000	160.000,00	160.000,00	640.000,00
	Jangka Sorong	2019	900.000	5	1	900.000	180.000,00	180.000,00	720.000,00
JUMLAH			4.800.000			4.800.000	960.000	960.000	3.840.000
ALAT STUDIO DAN KOMUNIKASI									
228	Faxmille	1999	1.200.000	5	22	1.200.000	240.000,00	1.200.000,00	0,00
229	Kamera Digital	2008	2.475.000	5	13	2.475.000	495.000,00	2.475.000,00	0,00
230	Handycam	2008	4.950.000	5	13	4.950.000	990.000,00	4.950.000,00	0,00
231	Kamera Digital	2011	5.000.000	5	10	5.000.000	1.000.000,00	5.000.000,00	0,00
232	OHP Projector	2011	9.999.000	5	10	9.999.000	1.999.800,00	9.999.000	0,00
233	Tripod Screen	2011	1.499.300	5	10	1.499.300	299.860,00	1.499.300	0,00
233	D-Light Screen	2018	3.000.000	7	3	3.000.000	428.571,43	1.285.714	1.714.285,71
234	Sound System	2018	15.400.000	5	3	15.400.000	3.080.000,00	9.240.000	6.160.000,00
235	camera photo micrograph	2019	6.500.000	5	2	6.500.000	1.300.000,00	2.600.000	3.900.000,00
Jumlah			50.023.300			50.023.300	9.833.231	38.249.014	11.774.286
ALAT PERSENJAJAAN/KEAMANAN									
	CCTV 16 Camera 2Mp, HDD 2 Tb, Kabel, Power Supply,	2018	16.000.000	5	3	16.000.000	3.200.000	9.600.000	6.400.000
Jumlah			16.000.000	5	3	16.000.000	3.200.000	9.600.000	6.400.000
JUMLAH			2.914.720			2.914.720	507.552,37	1.421.421,43	630.876.802

Sarilamak, 30 Desember 2020

PIT INSPEKTUR
KABUPATEN LAMPUNG KOTA

SUHERMAN, SP

Pembina Tk. NIP. 19681225 199703 1 005

Kabupaten
Provinsi

NO Urut	NO KORPORASI	LOKASI / KAWASAN	TARIK PEMERINTAH	BIAYA	MASA MAMPAAT	MASA MAMPAAT REKONSTRUKSI	ESTIMASI PERKIRAAN	ESTIMASI PERKIRAAN 2026	ESTIMASI PERKIRAAN 2026
31	12.02.01.04.12-14	Meja Tulis	1985	2.000.000	5	36	2.000.000	400.000,00	2.000.000,00
32	12.02.01.04.17-21	Meja Tulis	1987	80.000	5	34	80.000	16.000,00	80.000,00
33	12.02.01.04.22-24	Meja Tulis	1988	80.000	5	33	80.000	16.000,00	80.000,00
34	12.02.01.04.25-32	Meja Tulis	1992	5.500.000	5	29	5.500.000	1.100.000,00	5.500.000,00
35	12.02.01.10.01	Meja Tulis	1996	2.500.000	5	25	2.500.000	500.000,00	2.500.000,00
36	12.02.01.04.36-40	Meja Tulis	1997	7.668.000	5	24	7.668.000	1.533.600,00	7.668.000,00
37	12.02.01.28.03	Meja Tulis	1998	150.000	5	23	150.000	30.000,00	150.000,00
38	12.01.04.14.03.04	Meja Rapat	1998	1.100.000	5	23	1.100.000	220.000,00	1.100.000,00
39	12.01.04.14.13-17	Meja Kecil	1998	100.000	5	23	100.000	20.000,00	100.000,00
40	12.01.04.14.18	Meja Tulis	2003	3.000.000	5	18	3.000.000	600.000,00	3.000.000,00
41	12.01.01.02.01-02	Kursi Tamu	2000	1.000.000	5	21	1.000.000	200.000,00	1.000.000,00
42	12.01.01.01.07	Kursi Busa	2001	150.000	5	20	150.000	30.000,00	150.000,00
43	12.01.01.06.01	Lemari Kayu	1994	1.000.000	5	27	1.000.000	200.000,00	1.000.000,00
44	12.03.01.03	Lemari Kayu	1997	2.500.000	4	24	2.500.000	625.000,00	2.500.000,00
45	12.03.01.03	Lemari Kayu	2000	750.000	4	21	750.000	187.500,00	750.000,00
46	12.03.01.03	Mesin Tik	1993	800.000	4	28	800.000	200.000,00	800.000,00
47	12.03.01.03	Mesin Tik	1998	800.000	4	23	800.000	200.000,00	800.000,00
48	12.02.06.03.01	Mesin Tik Listrik	1997	1.200.000	5	24	1.200.000	240.000,00	1.200.000,00
49	12.02.06.03.02	Chose Boak	1986	150.000	4	35	150.000	37.500,00	150.000,00
50	12.01.04.14.19-21	Komputer	2001	14.850.000	5	20	14.850.000	2.970.000,00	14.850.000,00
51	12.02.06.04.01	Komputer	2003	14.975.000	5	18	14.975.000	2.995.000,00	14.975.000,00
52	12.02.06.01.02	Komputer	2004	11.265.500	5	17	11.265.500	2.253.100,00	11.265.500,00
53	12.02.06.04.02	Komputer	2004	11.265.500	5	17	11.265.500	2.253.100,00	11.265.500,00
54	12.02.06.14	Kaca / Karpeg	1997	355.000	5	24	355.000	71.000,00	355.000,00
55	12.02.06.14	Kaca / Karpeg	1998	1.300.000	4	23	1.300.000	325.000,00	1.300.000,00
56	12.02.06.14	Mesin 18	2000	1.500.000	4	21	1.500.000	375.000,00	1.500.000,00
57	12.01.04.14	Kaca Hias	1997	300.000	5	24	300.000	60.000,00	300.000,00
58	12.01.04.14	Papan Nama Instansi	2000	146.000	5	21	146.000	29.200,00	146.000,00
59	12.01.04.14	Laptop	2006	16.745.000	5	15	16.745.000	3.349.000,00	16.745.000,00
60	12.01.28.03	Lemari	2005	2.400.000	5	16	2.400.000	480.000,00	2.400.000,00
61	12.02.01.28	AC	2005	3.700.000	5	16	3.700.000	740.000,00	3.700.000,00
62		Kursi putar	2005	3.960.000	5	16	3.960.000	792.000,00	3.960.000,00
63	12.02.06.01	Meja Kayu	2007	7.161.000	4	14	7.161.000	1.790.250,00	7.161.000,00
64	12.02.06.03	Mesin Tik	2008	2.600.000	5	13	2.600.000	520.000,00	2.600.000,00
65	12.02.06.03	AC	2008	3.640.000	4	13	3.640.000	280.000,00	3.640.000,00
66	12.02.06.03	Komputer/PC	2008	16.999.000	4	13	16.999.000	1.307.615,38	16.999.000,00
67	12.02.03	Notebook	2008	47.906.000	4	13	47.906.000	3.685.076,92	47.906.000,00
68	12.03.01.03	TV	2008	4.840.000	4	13	4.840.000	372.307,69	4.840.000,00
69	12.02.06.01	Almari Kantor	2008	3.982.000	4	13	3.982.000	306.307,69	3.982.000,00
70	12.02.01.04.34	Almari Kantor	2008	4.000.000	4	13	4.000.000	307.692,31	4.000.000,00
71	12.02.01.30-24	Filling Kabinet	2008	4.488.000	5	13	4.488.000	897.600,00	4.488.000,00

NO URUT	NO URUT	REKAMEN	TAHUN PEMBELAJAN	WAKTU PABERKAS	WAKTU MANGAT	WAKTU BERJALAN	WAKTU PERGOLAN	PENTASUTAN/ PERGOLAN	WAKTU PENTASUTAN 5/5 2009	WAKTU MANGAT
72	12.02.01	Kursi Sofa Jumbo	2008	12.980.000	5	13	12.980.000	2.596.000,00	12.980.000,00	0,00
73	12.02.01	LCD Monitor	2010	3.313.638	5	11	3.313.638	662.727,60	3.313.638,00	0,00
74	12.02.01	Mesin Tik	2011	7.364.500	5	10	7.364.500	1.472.900,00	7.364.500,00	0,00
75	12.02.02.30	Laptop	2011	32.048.500	5	10	32.048.500	6.409.700,00	32.048.500,00	0,00
76	12.02.06.01	Laptop	2011	9.500.000	5	10	9.500.000	1.900.000,00	9.500.000,00	0,00
77	12.02.02.04	Eksternal Harddisk	2011	499.400	5	10	499.400	99.880,00	499.400,00	0,00
78	12.02.06.03	Printer	2011	3.999.600	7	10	3.999.600	399.960,00	3.999.600,00	0,00
79	12.02.06.03	Scanner	2011	2.999.700	4	10	2.999.700	749.925,00	2.999.700,00	0,00
80	12.02.06.03	Wireless	2008	2.000.000	4	13	2.000.000	500.000,00	2.000.000,00	0,00
81	12.02.06.03	UPS	2011	6.000.000	4	10	6.000.000	1.500.000,00	6.000.000,00	0,00
82	12.02.06.03	Mela Eselon II	2011	3.498.000	4	10	3.498.000	874.500,00	3.498.000,00	0,00
83	12.02.06.03	Kursi Eselon II	2011	998.800	4	10	998.800	249.700,00	998.800,00	0,00
84	12.02.06.01	Kursi Eselon III	2011	4.499.000	5	10	4.499.000	899.800,00	4.499.000,00	0,00
85	12.03.01.03	Kursi Eselon IV	2011	1.498.200	4	10	1.498.200	374.550,00	1.498.200,00	0,00
86	12.03.01.03	Kursi Rapat	2011	15.972.000	4	10	15.972.000	3.993.000,00	15.972.000,00	0,00
87	12.03.01.03	Vacuum Cleaner	2011	2.500.000	4	10	2.500.000	625.000,00	2.500.000,00	0,00
88	12.02.02.04	Kipas Angin	2011	500.000	6	10	500.000	83.333,33	500.000,00	0,00
89	12.03.01.03	Processor Intel	2011	1.700.000	6	10	1.700.000	283.333,33	1.700.000,00	0,00
90	12.03.01.03	Laptop	2012	11.175.000	6	9	11.175.000	1.862.500,00	16.762.500,00	0,00
91	12.02.02.04	Laptop	2012	10.450.000	6	9	10.450.000	1.741.666,67	15.675.000,00	0,00
92	12.02.02.04	Laptop	2012	10.450.000	4	9	10.450.000	2.612.500,00	10.450.000,00	0,00
93	12.02.01.04	Laptop	2012	10.450.000	5	9	10.450.000	2.090.000,00	18.810.000,00	0,00
94	12.02.04.07	Laptop	2012	10.450.000	5	9	10.450.000	2.090.000,00	18.810.000,00	0,00
95	12.02.06.04	Genset	2012	8.000.000	5	9	8.000.000	1.600.000,00	14.400.000,00	0,00
96	12.02.06.04	Printer Epson	2012	8.000.000	5	9	8.000.000	1.600.000,00	14.400.000,00	0,00
97	12.02.06.04	Printer Laser	2012	2.315.000	5	9	2.315.000	463.000,00	4.167.000,00	0,00
98	12.03.01.03	Komputer Lenovo	2012	8.800.000	5	9	8.800.000	1.760.000,00	15.840.000,00	0,00
99	12.03.01.03	Kipas Angin	2012	1.500.000	4	9	1.500.000	375.000,00	1.500.000,00	0,00
100	12.02.06.03	Jam dinding	2012	825.000	4	9	825.000	206.250,00	825.000,00	0,00
101	12.02.06.03	Komputer Lenovo	2013	9.000.000	4	8	9.000.000	2.250.000,00	9.000.000,00	0,00
102	12.02.06.03	Printer Canon	2013	1.350.000	4	8	1.350.000	337.500,00	1.350.000,00	0,00
103	12.02.06.03	Printer Canon	2013	5.500.000	4	8	5.500.000	1.375.000,00	5.500.000,00	0,00
104	12.01.28.03	Lemari file besi	2014	3.600.000	5	7	3.600.000	720.000,00	5.040.000,00	0,00
105	12.02.01.28	Filling Kabinet	2014	2.850.000	5	7	2.850.000	570.000,00	3.990.000,00	0,00
106	12.02.01.01	Kursi ruang tunggu	2014	4.500.000	5	7	4.500.000	900.000,00	6.300.000,00	0,00
107	12.02.02.30	Air Conditioner (AC)	2014	7.000.000	5	7	7.000.000	1.400.000,00	9.800.000,00	0,00
108		AC Inverter	2014	24.800.000	4	7	24.800.000	6.200.000,00	43.400.000,00	(18.600.000,00)
109		Kipas Angin Tegak	2014	600.000	4	7	600.000	150.000,00	1.050.000,00	(450.000,00)
110		Komputer Lenovo	2014	8.000.000	4	7	8.000.000	2.000.000,00	14.000.000,00	(6.000.000,00)
111		Printer Desk Jet	2014	1.350.000	5	7	1.350.000	270.000,00	1.890.000,00	(540.000,00)
112		Laptop	2014	10.000.000	5	7	10.000.000	2.000.000,00	14.000.000,00	(4.000.000,00)

No Urut	Uraian	Tahun Pengadaan	Tipe Pembelian	Jasa Mawfaat	Jasa Mawfaat	Nilai Perolehan	Periode Penggunaan	Estimasi Penggunaan	Nilai Buku
113	Laptop	2014		5	7	10.000.000	2.000.000,00	14.000.000,00	(4.000.000,00)
114	Laptop	2014		4	7	10.000.000	2.500.000,00	17.500.000,00	(7.500.000,00)
115	TV LED	2014		5	7	6.500.000	1.300.000,00	9.100.000,00	(2.600.000,00)
116	Kursi Sofa Tamu	2014		5	7	5.000.000	1.000.000,00	7.000.000,00	(2.000.000,00)
117	Kursi Eselon III	2014		5	7	7.200.000	1.440.000,00	10.080.000,00	(2.880.000,00)
118	Kursi Rapat	2014		4	7	6.600.000	1.650.000,00	11.550.000,00	(4.950.000,00)
119	Komputer PC	2016		4	5	9.650.000	2.412.500,00	12.062.500,00	(2.412.500,00)
120	Laptop	2016		4	5	19.800.000	4.950.000,00	24.750.000,00	(4.950.000,00)
121	Printer	2016		4	5	10.000.000	2.500.000,00	12.500.000,00	(2.500.000,00)
122	Kursi Eselon III	2016		4	5	5.000.000	1.250.000,00	6.250.000,00	(1.250.000,00)
123	Kursi ruang tunggu	2016		4	5	5.000.000	1.250.000,00	6.250.000,00	(1.250.000,00)
124	Lemari Arsip	2016		5	5	20.000.000	4.000.000,00	20.000.000,00	0,00
125	UPS	2016		5	5	990.000	198.000,00	990.000,00	0,00
126	Televisi LED	2016		5	5	4.000.000	800.000,00	4.000.000,00	0,00
127	Gorden (Vertical	2016		5	5	16.700.000	3.340.000,00	16.700.000,00	0,00
128	Kursi Eselon II	2017		4	4	2.210.000	552.500,00	2.210.000,00	0,00
129	Komputer PC	2017		4	4	9.563.620	2.390.905,00	9.563.620,00	0,00
130	Laptop	2017		4	4	7.500.000	1.875.000,00	7.500.000,00	0,00
131	Laptop	2017		4	4	7.500.000	1.875.000,00	7.500.000,00	0,00
132	Laptop	2017		5	4	7.500.000	1.500.000,00	6.000.000,00	1.500.000,00
133	UPS	2017		5	4	575.000	115.000,00	460.000,00	115.000,00
134	UPS	2017		5	4	575.000	115.000,00	460.000,00	115.000,00
135	AC	2018		5	3	7.500.000	1.500.000,00	4.500.000,00	3.000.000,00
136	AC	2018		5	3	7.500.000	1.500.000,00	4.500.000,00	3.000.000,00
137	Lemari Arsip	2018		4	3	33.000.000	8.250.000,00	24.750.000,00	8.250.000,00
138	Meja rapat	2018		4	3	28.000.000	7.000.000,00	21.000.000,00	7.000.000,00
139	Laptop	2018		4	3	6.337.300	1.584.325,00	4.752.975,00	1.584.325,00
140	Laptop	2018		4	3	6.337.300	1.584.325,00	4.752.975,00	1.584.325,00
141	Laptop	2018		4	3	6.337.300	1.584.325,00	4.752.975,00	1.584.325,00
142	Komputer PC	2018		5	3	9.920.800	1.984.160,00	5.952.480,00	3.968.320,00
143	AC 1/2 PK	2018		5	3	4.500.000	900.000,00	2.700.000,00	1.800.000,00
144	AC 1/2 PK	2018		5	3	4.500.000	900.000,00	2.700.000,00	1.800.000,00
145	AC 1/2 PK	2018		5	3	4.500.000	900.000,00	2.700.000,00	1.800.000,00
146	AC 1/2 PK	2018		5	3	4.500.000	900.000,00	2.700.000,00	1.800.000,00
147	Kulkas	2018		5	3	3.500.000	700.000,00	2.100.000,00	1.400.000,00
148	Laptop	2018		5	3	7.978.500	1.595.700,00	4.787.100,00	3.191.400,00
149	Laptop	2018		5	3	7.978.500	1.595.700,00	4.787.100,00	3.191.400,00
150	Laptop	2018		5	3	7.978.500	1.595.700,00	4.787.100,00	3.191.400,00
151	Laptop	2018		5	3	8.005.700	1.601.140,00	4.803.420,00	3.202.280,00
152	Laptop	2018		5	3	8.005.700	1.601.140,00	4.803.420,00	3.202.280,00
153	Kursi Pimpinan	2018		5	3	3.925.000	785.000,00	2.355.000,00	1.570.000,00

NO Urut	NOMOR	Revisi / Jenis Barang	TARIK PEMBELIAN	HARGA	MASA MANPAAT	MASA MANPAAT	MASA MANPAAT	NTAI PERUBAHAN	PENTUSUTAN/ PERUBAHAN	AKUMULASI PENTUSUTAN/ PERUBAHAN	NILAI BUKU
223		Laptop	2019	36.623.000	5	1		36.623.000	7.324.600,00	7.324.600,00	29.298.400,00
224		Infocus	2019	16.400.100	5	1		16.400.100	3.280.020,00	3.280.020,00	13.120.080,00
225		Printer	2020	2.000.000	5	0		2.000.000	400.000,00	0,00	2.000.000,00
226		Printer	2020	2.000.000	5	0		2.000.000	400.000,00	0,00	2.000.000,00
1		Printer	2020	2.000.000	5	0		2.000.000	400.000,00	0,00	2.000.000,00
222		Printer	2020	2.000.000	5	0		2.000.000	400.000,00	0,00	2.000.000,00
223		Printer	2020	2.000.000	5	0		2.000.000	400.000,00	0,00	2.000.000,00
JUMLAH				1.481.449.708				1.481.449.708	299.345.826	1.114.188.683	423.665.525
ALAT KEDOKTERAN											
1		Thermo Gun	2020	852.720	5	0		852.720	170.544,00	0,00	852.720,00
JUMLAH				852.720				852.720	170.544	0	852.720
ALAT BENGKEL DAN ALAT TUKANG											
1		Meteran Roda	2019	2.640.000	5	1		2.640.000	528.000,00	528.000,00	2.112.000,00
		Meteran 5 M	2019	460.000	5	1		460.000	92.000,00	92.000,00	368.000,00
		Meteran 50 M	2019	800.000	5	1		800.000	160.000,00	160.000,00	640.000,00
		Jangka Sorong	2019	900.000	5	1		900.000	180.000,00	180.000,00	720.000,00
JUMLAH				4.800.000				4.800.000	960.000	960.000	3.840.000
ALAT STUDIO DAN KOMUNIKASI											
228	12.02.06.20	Faximile	1999	1.200.000	5	22		1.200.000	240.000,00	1.200.000,00	0,00
229	12.02.06.21	Kamera Digital	2008	2.475.000	5	13		2.475.000	495.000,00	2.475.000,00	0,00
230	12.02.06.49	Handycam	2008	4.950.000	5	13		4.950.000	990.000,00	4.950.000,00	0,00
231	12.02.06.21	Kamera Digital	2011	5.000.000	5	10		5.000.000	1.000.000,00	5.000.000,00	0,00
232		OHP Projector	2011	9.999.000	5	10		9.999.000	1.999.800,00	9.999.000	0,00
233		Tripod Screen	2011	1.499.300	5	10		1.499.300	299.860,00	1.499.300	0,00
233		D-Light Screen	2018	3.000.000	7	3		3.000.000	428.571,43	1.285.714	1.714.285,71
234		Sound System	2018	15.400.000	5	3		15.400.000	3.080.000,00	9.240.000	6.160.000,00
235	02.09.01.05.07	camera photo micrograph	2019	6.500.000	5	2		6.500.000	1.300.000,00	2.600.000	3.900.000,00
Jumlah				50.023.300				50.023.300	9.833.231	38.249.014	11.774.286
ALAT PENSIKATAN / KOLAMAN											
		CCTV 16 Camera 2Mp HDD	2018	16.000.000	5	3		16.000.000	3.200.000	9.600.000	6.400.000
		2 Tb, Kabel, Power Supply,		16.000.000	5	3		16.000.000	3.200.000	9.600.000	6.400.000
Jumlah				32.000.000				32.000.000	6.400.000	19.200.000	12.800.000
Jumlah				2.971.869.678				2.971.869.678	510.473.431	2.545.316.937	564.954.302

2.900.359.178
 2.914.180.178

Surabaya, 30 Desember 2020
 PIK INSPEKTUR

KABUPATEN LIMA PULUH KOTA

SUHERMAN, SE
 Pembina Tk. I NIP. 19681225 199703 1 005

Gambar 1.1
Struktur Organisasi Inspektorat Kabupaten Lima Puluh Kota

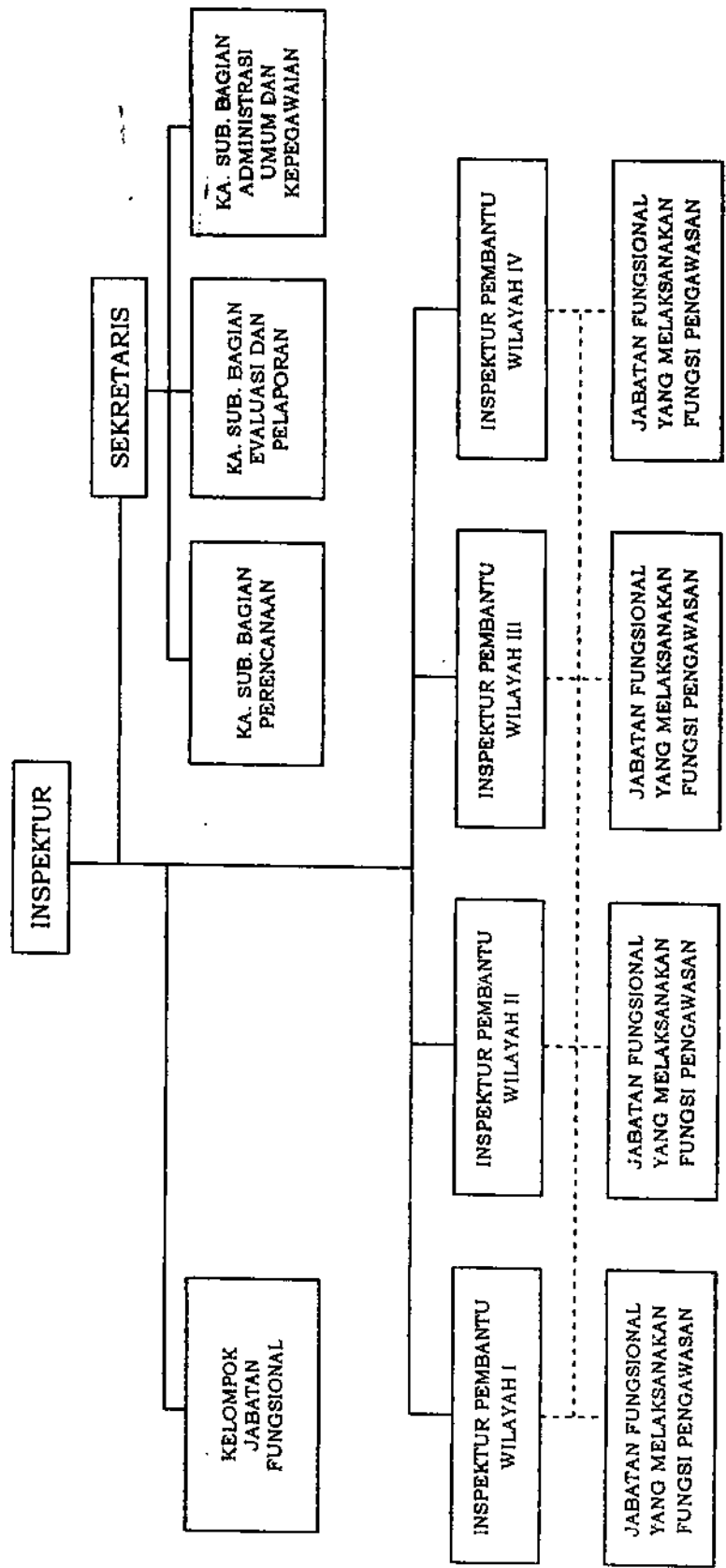

Keterangan : Garis Koordinasi
 ————— Garis Komando