



LAPORAN KEUANGAN

TAHUN ANGGARAN 2022

INSPEKTORAT

KABUPATEN LIMA PULUH KOTA

SARILAMAK

2023

KATA PENGANTAR

Puji dan Syukur kita panjatkan kehadiran Allah SWT, karena berkat rahmat dan karunia-Nya kami dapat menyelesaikan Laporan Keuangan Inspektorat Kabupaten Lima Puluh Kota Tahun Anggaran 2022.

Laporan Keuangan Inspektorat Kabupaten Lima Puluh Kota Tahun Anggaran 2022 merupakan pertanggungjawaban kegiatan yang dananya bersumber dari DPA dan DPPA Inspektorat Kabupaten Lima Puluh Kota Tahun Anggaran 2022.

Laporan Keuangan Inspektorat Kabupaten Lima Puluh Kota Tahun Anggaran 2022 memuat Laporan Realisasi Anggaran (LRA), Neraca, Laporan Operasional (LO), Laporan Perubahan Ekuitas (LPE) dan Catatan atas Laporan Keuangan (CALK).

Pada akhirnya kami menyadari bahwa Laporan Keuangan Inspektorat Kabupaten Lima Puluh Kota Tahun Anggaran 2022 masih belum sempurna, untuk itu saran dari pihak terkait sangat kami hargai sebagai proses pembelajaran (*learning process*) demi penyempurnaan Laporan Keuangan dimasa yang akan datang.

Sarilamak, Februari 2023

INSPEKTUR KAB.LIMA PULUH KOTA

IRWANDI, S.Sos, MM

NIP. 19660913 198603 1 009

PERNYATAAN TANGGUNG JAWAB

Laporan Keuangan Inspektorat Kabupaten Lima Puluh Kota yang terdiri dari (a) Laporan Realisasi Anggaran, (b) Neraca, (c) Laporan Operasional, (d) Laporan Perubahan Ekuitas, (e) Catatan Atas Laporan Keuangan Tahun Anggaran 2022 sebagaimana terlampir adalah tanggung jawab kami.

Laporan Keuangan tersebut disusun berdasarkan Sistem Pengendalian Intern yang memadai, dan isinya telah menyajikan informasi pelaksanaan anggaran, posisi keuangan dan catatan atas laporan keuangan secara layak sesuai dengan Standar Akuntansi Pemerintahan.

Sarilamak, Februari 2023
INSPEKTUR KAB.LIMA PULUH KOTA



IRWANDI, S.Sos, MM

NIP. 19660913 198603 1 009

DAFTAR ISI

| | |
|---|------|
| Kata Pengantar | i |
| Pernyataan Tanggung Jawab | ii |
| Daftar Isi | iii |
| LRA | iv |
| NERACA | v |
| Laporan Operasional (LO)..... | vi |
| Laporan Perubahan Ekuitas (LPE)..... | vii |
| Catatan Atas Laporan Keuangan (CALK)..... | viii |
| | |
| BAB I PENDAHULUAN | |
| 1.1 Tugas Pokok dan Fungsi | 5 |
| 1.2 Maksud dan Tujuan Penyusunan Laporan Keuangan | 6 |
| 1.3 Prosedur Penyusunan Laporan Keuangan..... | 7 |
| 1.4 Landasan Hukum Penyusunan Laporan Keuangan | 7 |
| 1.5 Sistematika Penulisan Catatan Atas Laporan Keuangan | 8 |
| | |
| BAB II | |
| KEBIJAKAN KEUANGAN DAN PENCAPAIAN TARGET KINERJA APBD | |
| 2.1 Kebijakan Keuangan | 10 |
| 2.2 Indikator Pencapaian Target Kinerja APBD | 11 |
| | |
| BAB III | |
| IKHTISAR PENCAPAIAN KINERJA KEUANGAN | |
| 3.1 Ikhtisar Realisasi Pencapaian Target Kinerja Keuangan | 15 |
| 3.2 Hambatan dan Kendala yang Ada Dalam Pencapaian Target yang Telah Ditetapkan | 16 |
| | |
| BAB IV | |
| KEBIJAKAN AKUNTANSI | |
| 4.1 Entitas Pelaporan Keuangan Daerah | 17 |
| 4.2 Basis Akuntansi yang Mendasari Penyusunan Laporan Keuangan | 17 |
| 4.3 Basis Pengukuran yang Mendasari Penyusunan Laporan Keuangan | 18 |

| | |
|--|-----------|
| 4.4 Penerapan Kebijakan Akuntansi Berkaitan dengan Ketentuan yang Ada Dalam Standar Akuntansi Pemerintahan | 20 |
| BAB V | |
| PENJELASAN POS-POS LAPORAN KEUANGAN | |
| 5.1 Laporan Realisasi Anggaran Belanja | 22 |
| 5.2 Neraca | 24 |
| 5.3 Laporan Operasional (LO)..... | 29 |
| 5.4. Laporan Perubahan Ekuitas (LPE)..... | 32 |
| BAB VI | |
| PENJELASAN ATAS INFORMASI-INFORMASI NON KEUANGAN | 34 |
| BAB VII | |
| PENUTUP | 36 |
| LAMPIRAN | |
| Lampiran A : Rincian Kertas Kerja LO | |
| Lampiran B : SPJ Fungsional Desember 2022 | |
| Lampiran C : Register SP2D tahun 2022 | |
| Lampiran D : Rekap Penerimaan dan Penyetoran Pajak per 30 Desember 2022 | |
| Lampiran E : Daftar Rincian Belanja Modal tahun 2022 | |
| Lampiran F : Rekapitulasi Persediaan Per 30 Desember 2022 | |
| Lampiran G : LRA Pembukuan AkruaI (LRA 64 Permendagri th 2013) | |
| Lampiran H : Buku Inventaris Per 30 Desember 2022 | |
| Lampiran I : Perhitungan Penyusutan Peralatan dan Mesin | |
| Lampiran J : Perhitungan Penyusutan Gedung dan Bangunan | |
| Lampiran K : Daftar Struktur Organisasi | |

PEMERINTAH KABUPATEN LIMA PULUH KOTA
INSPEKTORAT
LAPORAN REALISASI ANGGARAN PENDAPATAN DAN BELANJA DAERAH
UNTUK TAHUN YANG BERAKHIR SAMPAI DENGAN 31 DESEMBER 2022 DAN 2021

| NO | Uraian | Anggaran | Realisasi 2022 | % | Realisasi 2021 |
|------------|---|----------------------------|---------------------------|--------------|---------------------------|
| 1 | PENDAPATAN | | | | |
| 1.1 | PENDAPATAN ASLI DAERAH | | | | |
| 1.1.01 | Pajak Daerah-LRA | | | | |
| 1.1.02 | Retribusi Daerah-LRA | - | - | - | - |
| 1.1.03 | Hasil Pengelolaan Kekayaan Daerah yang Dipisahkan | | | | |
| 1.1.04 | Lain-lain PAD yang Syah | | | - | |
| | JUMLAH PAD | - | - | - | - |
| 2 | BELANJA | | | | |
| 2.1 | BELANJA OPERASI | | | | |
| 2.1.01 | Belanja Pegawai | 5.406.193.043,00 | 5.336.155.530,00 | 98,70 | 4.438.380.766,00 |
| 2.1.02 | Belanja Barang dan Jasa | 5.191.229.836,00 | 4.129.479.477,00 | 79,55 | 2.586.067.707,00 |
| 2.1.05 | Belanja Hibah | | | - | |
| 2.1.06 | Belanja Bantuan Sosial | | | | |
| | Jumlah Belanja Operasi | 10.597.422.879,00 | 9.465.635.007,00 | 89,32 | 7.024.448.473,00 |
| 2.2 | BELANJA MODAL | | | | |
| 2.2.01 | Belanja Modal Tanah | | | - | |
| 2.2.02 | Belanja Modal Peralatan dan Mesin | 291.980.000,00 | 279.414.250,00 | 95,70 | 22.775.650,00 |
| 2.2.03 | Belanja Modal Gedung dan Bangunan | | | - | |
| 2.2.04 | Belanja Modal Jalan, Irigasi dan Jaringan | | | - | |
| 2.2.05 | Belanja Modal Aset Tetap Lainnya | | | - | |
| | Jumlah Belanja Modal | 291.980.000,00 | 279.414.250,00 | 95,70 | 22.775.650,00 |
| | JUMLAH BELANJA | 10.889.402.879,00 | 9.745.049.257,00 | 89,49 | 7.047.224.123,00 |
| | SURPLUS/ (DEFISIT) | (10.889.402.879,00) | (9.745.049.257,00) | 89,49 | (7.047.224.123,00) |

Sarilamak, Februari 2023
INSPEKTUR KAB. LIMA PULUH KOTA

IRWANDI, S.Sos, MM
NIP: 19660913 198603 1 009

PEMERINTAH KABUPATEN LIMA PULUH KOTA
NERACA
INSPEKTORAT
PER 31 DESEMBER 2022 DAN 2021

| No. Akun | Uraian | 2022 | 2021 |
|-------------------|--|-------------------------|-------------------------|
| 1. | ASET | | |
| 1.1. | ASET LANCAR | | |
| 1.1.01. | Kas dan Setara Kas | | |
| 1.1.01.02. | Kas di Bendahara Penerimaan | | - |
| 1.1.01.03. | Kas di Bendahara Pengeluaran | | - |
| 1.1.01.04. | Kas di BLUD | | |
| 1.1.01.05. | Kas Dana BOS | | |
| 1.1.01.06. | Kas Dana Kapitasi pada FKTP | | |
| 1.1.01.07. | Kas Lainnya | | |
| 1.1.03. | Piutang Pajak Daerah | | |
| 1.1.04. | Piutang Retribusi | | |
| 1.1.05. | Piutang Hasil Pengelolaan Kekayaan Daerah Yg Dipisahkan | | |
| | Piutang Bagian Laba yang Dibagikan kepada Pemerintah Daerah (Dividen) atas Penyertaan Modal pada Perusahaan Swasta | | |
| 1.1.05.03. | Piutang Lain-lain PAD Yang Sah | | |
| 1.1.06.06. | Piutang Hasil Pengelolaan Dana Bergulir | | |
| 1.1.06.07. | Piutang Pendapatan Bunga | | |
| 1.1.06.16. | Piutang Pendapatan BLUD | | |
| 1.1.06.18. | Piutang Pendapatan Dana Kapitasi Jaminan Kesehatan Nasional (JKN) pada Fasilitas Kesehatan Tingkat Pertama (FKTP) | | |
| 1.1.06.19. | Piutang Pendapatan Hasil Pengelolaan Dana Bergulir | | |
| 1.1.07. | Piutang Transfer Pemerintah Pusat | | |
| 1.1.07.01. | Piutang Dana Perimbangan | | |
| 1.1.08. | Piutang Transfer Antar Daerah | | |
| 1.1.08.01. | Piutang Bagi Hasil | | |
| 1.1.09. | Piutang Lainnya | | |
| 1.1.10. | Penyisihan Piutang | | |
| 1.1.10.01. | Penyisihan Piutang Pendapatan | | |
| 1.1.10.01.01. | Penyisihan Piutang Pajak Daerah | | |
| 1.1.10.01.02. | Penyisihan Piutang Retribusi | | |
| 1.1.10.01.03. | Penyisihan Piut. Hasil Pengel. Kekyn Daerah Yg Dipisahkan | | |
| 1.1.10.01.04. | Penyisihan Piutang Lain-lain PAD Yang Sah | | |
| 1.1.12. | Persediaan | 13.651.437,00 | 14.848.600,00 |
| | Jumlah Aset Lancar | 13.651.437,00 | 14.848.600,00 |
| 1.2. | INVESTASI JANGKA PANJANG | | |
| 1.2.01. | Investasi Jangka Panjang Non Permanen | | |
| 1.2.01.05. | Dana Bergulir | | |
| 1.2.01.05.01. | Dana Bergulir Kepada Koperasi | | |
| 1.2.01.05.02. | Dana Bergulir Kepada Masyarakat | | |
| | Penyisihan Investasi Non Permanen Lainnya | | |
| | Jumlah Bersih Investasi Non Permanen Lainnya | | |
| 1.2.02. | Investasi Jangka Panjang Permanen | | |
| 1.2.02.01. | Penyertaan Modal | | |
| | Jumlah Investasi Jk.Panjang Permanen | | |
| | Jumlah Investasi Jangka Panjang | | |
| 1.3. | ASET TETAP | | |
| 1.3.01. | Tanah | | |
| 1.3.02. | Peralatan dan Mesin | 3.189.502.278,00 | 2.921.054.828,00 |
| 1.3.03. | Gedung dan Bangunan | 2.114.133.728,00 | 1.911.366.000,00 |
| 1.3.04. | Jalan, Irigasi dan Jaringan | - | - |
| 1.3.05. | Aset Tetap Lainnya | - | - |
| 1.3.06. | Konstruksi dalam Pengerjaan | | |
| 1.3.07. | Akumulasi Penyusutan Aset Tetap | - 3.277.473.456,00 | - 2.941.542.607,00 |
| 1.3.07.01. | Akumulasi Penyusutan Peralatan dan Mesin | - 2.893.727.196,00 | - 2.620.624.678,00 |
| 1.3.07.02. | Akumulasi Penyusutan Gedung dan Bangunan | - 383.746.260,00 | - 320.917.929,00 |
| 1.3.07.03. | Akumulasi Penyusutan Jalan, Irigasi dan Jaringan | - | - |
| 1.3.07.04. | Akumulasi Penyusutan Aset Tetap Lainnya | - | - |
| | Jumlah Aset Tetap | 2.026.162.550,00 | 1.890.878.221,00 |
| 1.5. | ASET LAINNYA | - | - |

| | | | | |
|--------------------|--|--|-------------------------|-------------------------|
| 1.5.03. | Aset Tidak Berwujud | | - | |
| 1.5.03.01. | Aset Tidak Berwujud | | - | |
| 1.5.03.01.01.0005. | Software | | | |
| 1.5.04. | Aset Lain-lain | | 24.000.000,00 | 24.000.000,00 |
| 1.5.04.01. | Aset lain-lain | | 24.000.000,00 | 24.000.000,00 |
| 1.5.04.01.01.0001. | Aset Rusak Berat/Usang | | 24.000.000,00 | 24.000.000,00 |
| 1.5.04.01.01.0002. | Aset Tetap yang Tidak Digunakan Dalam Operasional Pemerintah | | | |
| 1.5.05. | Akumulasi Amortisasi Aset Tidak Berwujud | | - | - |
| 1.5.05.01. | Akumulasi Amortisasi Aset Tidak Berwujud | | | |
| 1.5.06. | Akumulasi Penyusutan Aset Lainnya | | 24.000.000,00 | 24.000.000,00 |
| 1.5.06.01. | Akumulasi Penyusutan Aset lain-lain | | 24.000.000,00 | 24.000.000,00 |
| | Jumlah Aset Lainnya | | - | - |
| | JUMLAH ASET | | 2.039.813.987,00 | 1.905.726.821,00 |
| 2. | KEWAJIBAN | | 170.758.692,00 | - |
| 2.1. | KEWAJIBAN JANGKA PENDEK | | 170.758.692,00 | - |
| 2.1.01. | Utang Perhitungan Pihak Ketiga | | | - |
| 2.1.05. | Pendapatan Diterima Dimuka | | - | - |
| 2.1.06. | Utang Belanja | | 170.758.692,00 | - |
| 2.1.06.02. | Utang Belanja Barang dan Jasa | | 1.239.692,00 | - |
| 2.1.06.02.02. | Utang Belanja Jasa | | 1.239.692,00 | - |
| 2.1.06.02.02.0059. | Utang Belanja Jasa Kantor-Tagihan Telepon | | | |
| 2.1.06.02.02.0060. | Utang Belanja Jasa Kantor-Tagihan Air | | 211.185,00 | |
| 2.1.06.02.02.0061. | Utang Belanja Jasa Kantor-Tagihan Listrik | | | |
| 2.1.06.02.02.0062. | Utang Belanja Jasa Kantor-Langgan Jurnal/Surat Kabar/Majalah | | | |
| 2.1.06.02.02.0063. | Utang Belanja Jasa Kantor- Kawat/Faksimili/Internet/TV Berlangganan | | 1.028.507,00 | |
| 2.1.06.02.03. | Utang Belanja Pemeliharaan | | 169.519.000,00 | |
| 2.1.06.02.03.545 | Utang Belanja Pemeliharaan Bangunan Gedung-Bangunan Gedung Tempat Kerja-Bangunan Gedung Kantor | | 169.519.000,00 | |
| 2.1.07. | Utang Jangka Pendek Lainnya | | - | - |
| | JUMLAH KEWAJIBAN | | 170.758.692,00 | - |
| 3. | EKUITAS | | | |
| 3.1. | EKUITAS | | | |
| 3.1.01. | Ekuitas | | | |
| 3.1.01.01. | Ekuitas | | | |
| 3.1.01.01.01. | Ekuitas | | 1.869.055.295,00 | 1.905.726.821,00 |
| | JUMLAH EKUITAS | | 1.869.055.295,00 | 1.905.726.821,00 |
| | JUMLAH KEWAJIBAN DAN EKUITAS | | 2.039.813.987,00 | 1.905.726.821,00 |

Sarilamak, Februari 2023
INSPEKTUR KAB. LIMA PULUH KOTA

IRWANDI, S.Sos, MM
NIP: 19660913 198603 1 009

PEMERINTAH KABUPATEN LIMA PULUH KOTA
INSPEKTORAT
LAPORAN OPERASIONAL
UNTUK TAHUN YANG BERAKHIR SAMPAI DENGAN 31 DESEMBER 2022 DAN 2021

| Kode Akun | Uraian | 2022 | 2021 | Bertambah/ Berkurang | % |
|------------------|--|------------------|------------------|----------------------|-------|
| | KEGIATAN OPERASIONAL | | | | |
| 7 | PENDAPATAN | | | | |
| 7.1 | PENDAPATAN ASLI DAERAH | | | | |
| 7.1.01 | Pajak Daerah-LO | | | | |
| 7.1.02 | Pendapatan Retribusi Daerah-LO | | | | |
| 7.1.03 | Hasil Pengelolaan Kekayaan Daerah yang Dipisahkan | | | | |
| 7.1.04 | Lain-lain PAD yang Sah | | | | |
| | JUMLAH PAD | | | | |
| 7.2 | PENDAPATAN TRANSFER | | | | |
| 7.2.01 | Pendapatan Transfer Pemerintah Pusat-LO | | | | |
| 7.2.01.01 | Dana Perimbangan-LO | | | | |
| 7.2.01.02 | Dana Insentif Daerah (OID)-LO | | | | |
| 7.2.01.05 | Dana Desa-LO | | | | |
| 7.2.02 | Pendapatan Transfer Antar Daerah-LO | | | | |
| 7.2.02.01 | Pendapatan Bagi Hasil-LO | | | | |
| 7.2.02.01.01 | Pendapatan Bagi Hasil Pajak-LO | | | | |
| 7.2.02.01.01.000 | Pendapatan Bagi Hasil Pajak Kendaraan Bermotor-LO | | | | |
| 7.2.02.01.01.000 | Pendapatan Bagi Hasil Bea Balik Nama Kendaraan Bermotor-LO | | | | |
| 7.2.02.01.01.000 | Pendapatan Bagi Hasil Pajak Bahan Bakar Kendaraan Bermotor-LO | | | | |
| 7.2.02.01.01.000 | Pendapatan Bagi Hasil Pajak Air Permukaan-LO | | | | |
| 7.2.02.01.01.000 | Pendapatan Bagi Hasil Pajak Rokok-LO | | | | |
| | JUMLAH TRANSFER | | | | |
| 7.3 | LAIN-LAIN PENDAPATAN DAERAH YANG SAH-LO | | | | |
| 7.3.01 | Pendapatan Hibah-LO | | | | |
| 7.3.03 | Lain-lain Pendapatan Sesuai dengan Ketentuan Peraturan Perundang-Undangan-LO | | | | |
| | JUMLAH LAIN-LAIN PENDAPATAN YANG SAH | | | | |
| | JUMLAH PENDAPATAN | | | | |
| 8 | BEBAN | 9.951.239.783,00 | 7.209.954.914,00 | 2.741.284.869,00 | 38,02 |
| 8.1 | BEBAN OPERASI | 9.601.322.934,00 | 7.207.274.914,00 | 2.394.048.020,00 | 33,22 |
| 8.1.01 | Beban Pegawai | 5.336.155.530,00 | 4.438.380.766,00 | 897.774.764,00 | 20,23 |
| 8.1.02 | Beban Barang dan Jasa | 4.265.167.404,00 | 2.563.347.157,00 | 1.701.820.247,00 | 66,39 |
| | Beban Bunga | | | | |
| | Beban Subseksi | | | | |
| 8.1.05 | Beban Hibah | | | | |

| | | | | | |
|-----|---------------------------------|--------------------------|--------------------------|--------------------------|--------------|
| 8.2 | BEBAN PENYUSUTAN DAN AMORTISASI | 335.930.849,00 | 205.546.991,00 | 130.383.858,00 | 63,43 |
| 8.3 | BEBAN TRANSFER | - | - | - | |
| 8.4 | BEBAN TAK TERDUGA | - | - | - | |
| | Beban Lain-Lain | 13.986.000,00 | 2.680.000 | 11.306.000,00 | 421,87 |
| | JUMLAH BEBAN | 9.951.239.783,00 | 7.209.954.914,00 | 2.741.284.869,00 | 38,02 |
| | SURPLUS/ (DEFISIT)-LO | -9.951.239.783,00 | -7.209.954.914,00 | -2.741.284.869,00 | 38,02 |



 Sanilamak, Februari 2023
 INSPEKTOR KAB. LIMA PULUH KOTA

IRWANDI, S.Sos, MM
 NIP: 19660913 198603 1 009

PEMERINTAH KABUPATEN LIMA PULUH KOTA
INSPEKTORAT
LAPORAN OPERASIONAL
UNTUK TAHUN YANG BERAKHIR SAMPAI DENGAN 31 DESEMBER 2022 DAN 2021

| Kode Akun | Uraian | 2022 | 2021 | Bertambah/ Berkurang | % |
|------------------|--|------|------|----------------------|---|
| | KEGIATAN OPERASIONAL | | | | |
| 7. | PENDAPATAN | | | | |
| 7.1. | PENDAPATAN ASLI DAERAH | | | | |
| 7.1.01 | Pajak Daerah-LO | | | | |
| 7.1.02 | Pendapatan Retribusi Daerah-LO | | | | |
| 7.1.03 | Hasil Pengelolaan Kekayaan Daerah yang Dipisahkan | | | | |
| 7.1.04 | Lain-lain PAD yang Sah | | | | |
| | JUMLAH PAD | | | | |
| 7.2. | PENDAPATAN TRANSFER | | | | |
| 7.2.01 | Pendapatan Transfer Pemerintah Pusat-LO | | | | |
| 7.2.01.01 | Dana Perimbangan-LO | | | | |
| 7.2.01.02 | Dana Insentif Daerah (DID)-LO | | | | |
| 7.2.01.05 | Dana Desa-LO | | | | |
| 7.2.02 | Pendapatan Transfer Antar Daerah-LO | | | | |
| 7.2.02.01 | Pendapatan Bagi Hasil-LO | | | | |
| 7.2.02.01.01 | Pendapatan Bagi Hasil Pajak-LO | | | | |
| 7.2.02.01.01.000 | Pendapatan Bagi Hasil Pajak Kendaraan Bermotor-LO | | | | |
| 7.2.02.01.01.000 | Pendapatan Bagi Hasil Bagi Balik Nama Kendaraan Bermotor-LO | | | | |
| 7.2.02.01.01.000 | Pendapatan Bagi Hasil Pajak Bahan Bakar Kendaraan Bermotor-LO | | | | |
| 7.2.02.01.01.000 | Pendapatan Bagi Hasil Pajak Air Permukaan-LO | | | | |
| 7.2.02.01.01.000 | Pendapatan Bagi Hasil Pajak Reklame-LO | | | | |
| | JUMLAH TRANSFER | | | | |
| 7.3. | LAIN-LAIN PENDAPATAN DAERAH YANG SAH-LO | | | | |
| 7.3.01 | Pendapatan Hibah-LO | | | | |
| 7.3.03 | Lain-lain Pendapatan Sesuai dengan Ketentuan Peraturan Perundang-Undangan-LO | | | | |
| | JUMLAH LAIN-LAIN PENDAPATAN YANG SAH | | | | |
| | JUMLAH PENDAPATAN | | | | |
| 8. | BEBAN | | | | |
| 8.1 | BEBAN OPERASI | | | | |
| 8.1.01 | Beban Pegawai | | | | |
| 8.1.02 | Beban Barang dan Jasa | | | | |
| | Beban Persediaan | | | | |
| | Beban Jasa | | | | |
| | Beban Pemeliharaan | | | | |
| | Beban Perjalanan Dinas | | | | |
| 8.1.05 | Beban Hibah | | | | |
| 8.1.06 | Beban Bantuan Sosial | | | | |
| 8.1.07 | Beban Penyelesaian Piutang | | | | |

| | | | | | | | |
|--------|---------------------------------|-------------------|-------------------|-------------------|--------|---|---|
| 8.1.06 | Beban Bantuan Sosial | - | - | - | - | - | - |
| 8.1.07 | BEBAN PENYUSUTAN DAN AMORTISASI | 335.930.849,00 | 205.546.991,00 | 130.383.858,00 | 63,43 | | |
| 8.2. | Beban Penyisihan Piutang | - | - | - | - | - | - |
| | Beban Lain-Lain | 13.986.000,00 | 2.680.000,00 | 11.306.000,00 | 421,87 | | |
| 8.3 | BEBAN TRANSFER | | | | | | |
| 8.4. | POS LUAR BIASA | | | | | | |
| | JUMLAH BEBAN | 9.951.239.783,00 | 7.209.954.914,00 | 2.741.284.869,00 | 38,02 | | |
| | SURPLUS/ (DEFISIT)-LO | -9.951.239.783,00 | -7.209.954.914,00 | -2.741.284.869,00 | 38,02 | | |

Pemerintah Kota Sarilamak
 Februari 2023
 INSPEKTUR KAB. LIMA PULUH KOTA

PEMERINTAH KABUPATEN LIMA PULUH KOTA
INSPEKTORAT
LAPORAN PERUBAHAN EKUITAS
PER 31 DESEMBER 2022 DAN 2021

| NOMOR | Uraian | 2022 | 2021 |
|-------|--|--|--------------------|
| 1 | Ekuitas Awal | 1.906.726.821,00 | 2.068.457.612,00 |
| 2 | Surplus/defisit - LO | - | (7.209.954.914,00) |
| 3 | R/K PPKD | 9.746.049.257,00 | 7.047.224.123,00 |
| 4 | Dampak kumulatif perubahan kebijakan/kesalahan mendasar Koreksi Akm. Penyusutan Pertama kali Koreksi Hutang Tahun Lalu Barang yang akan diserahkan ke Masyarakat Mutasi Tambah Aset Tetap GB Mutasi Kurang Aset Tetap Koreksi Akm. Peny. AT-GB Tahun Sebelumnya Koreksi kurang aset Ekstra Kompatibel | 169.519.000,00 - - - 169.519.000,00 - - - | - |
| 5 | Ekuitas Akhir | 1.869.055.295,00 | 1.905.726.821,00 |

Sarilemamak, Februari 2023
INSPEKTOR KAA LIMA PULUH KOTA

INSPEKTOR KAA LIMA PULUH KOTA
IRWANDI, S.Sos., MM
NIP. 19660913 198603 1 009

BAB I

PENDAHULUAN

1.1 Tugas Pokok Dan Fungsi Inspektorat Kab.Lima Puluh Kota

Berdasarkan Peraturan Daerah Kabupaten Lima Puluh Kota Nomor 7 Tahun 2008 Tentang Pembentukan Organisasi dan Tata Kerja Inspektorat, Badan Perencanaan Pembangunan Daerah, Lembaga Teknis Daerah dan Lembaga Teknis Lainnya sebagaimana telah diubah dua kali terakhir dengan Peraturan Daerah Kabupaten Lima Puluh Kota Nomor 7 Tahun 2013 tentang Perubahan Kedua Atas Peraturan Daerah Kabupaten Lima Puluh Kota Nomor 7 Tahun 2008 Tentang Pembentukan Organisasi dan Tata Kerja Inspektorat, Badan Perencanaan Pembangunan Daerah, Lembaga Teknis Daerah dan Lembaga Teknis Lainnya (Lembaran Daerah Kabupaten Lima Puluh Kota Tahun 2014 Nomor 3), Inspektorat Kabupaten Lima Puluh Kota mempunyai tugas :

1. Menyiapkan bahan koordinasi pengawasan dan memberikan pelayanan administratif kepada semua unsur di lingkungan kantor Inspektorat.
2. Melakukan koordinasi penatausahaan dan proses persiapan pengawasan, perencanaan dan pelaporan serta Tindak Lanjut Hasil Temuan Pengawasan.
3. Mengkoordinir bidang administrasi umum, keuangan dan kepegawaian.
4. Mengkoordinir penyusunan laporan kegiatan.

Disamping tugas pokok diatas, Inspektorat Kabupaten Lima Puluh Kota mempunyai fungsi :

1. Pengumpulan bahan koordinasi penyusunan dan pengendalian program kerja pemeriksaan.
2. Penghimpunan, pengolahan, penilaian dan penyimpanan Laporan Hasil Pemeriksaan / pengawasan Aparatur Fungsional di daerah.
3. Penyiapan bahan dan data dalam rangka pembinaan aparat pengawasan di Inspektorat.

4. Pelaksanaan dan pengkoordiniran Tindak Lanjut Laporan Hasil Pemeriksaan.
5. Penyiapan dan penginventarisiran bahan dan data dalam rangka penatausahaan proses penanganan pengaduan.
6. Pemberian pelayanan teknis, administrasi dan keuangan kepada seluruh satuan organisasi dalam lingkungan Inspektorat.

1.2 Maksud dan Tujuan Penyusunan Laporan Keuangan

Laporan Keuangan Inspektorat Kabupaten Lima Puluh Kota disusun sebagai bentuk pertanggungjawaban atas pelaksanaan DPA Tahun Anggaran 2020 sehingga diharapkan terwujud transparansi dan akuntabilitas pengelolaan anggaran di satuan kerja.

Undang-Undang No. 17 Tahun 2003 tentang Keuangan Negara pasal 31 ayat 2 menegaskan bahwa Laporan Keuangan yang disusun meliputi Laporan Realisasi Anggaran, Neraca, Laporan Operasional (LO), Laporan Perubahan Ekuitas (LPE) dan Catatan Atas Laporan Keuangan yang disusun berdasarkan SAP yang diatur dalam Peraturan Pemerintah.

Laporan Realisasi Anggaran menyajikan informasi tentang anggaran dan realisasasi atas pendapatan dan belanja serta menunjukkan tingkat ketercapaian target yang telah disepakati antara legislatif dan eksekutif. Sedangkan Necara merupakan laporan yang menggambarkan posisi keuangan (aset, kewajiban dan ekuitas dana) per tanggal laporan.

Laporan keuangan menyajikan secara wajar dan mengungkapkan secara penuh kegiatan Inspektorat Kabupaten Lima Puluh Kota dan sumber daya ekonomis yang dipercayakan, serta menunjukkan ketaatan terhadap peraturan perundang-undangan. Dengan demikian, laporan keuangan diharapkan dapat menyajikan informasi yang bermanfaat bagi para pengguna laporan dalam menilai akuntabilitas dan membuat keputusan.

1.3 Prosedur Penyusunan Laporan Keuangan

Dalam proses penyusunan Laporan Keuangan Tahun Anggaran 2018, Inspektorat Kabupaten Lima Puluh Kota berpedoman kepada Peraturan Pemerintah Nomor 71 tahun 2010 tentang Standar Akuntansi Pemerintah. Disisi, lain penyusunan dan pelaksanaan DPA mengacu kepada Peraturan Menteri Dalam Negeri Nomor 13 Tahun 2006 tentang Pedoman Pengelolaan Keuangan Daerah sebagaimana telah dua kali diubah terakhir dengan Permendagri Nomor 21 Tahun 2011 tentang perubahan kedua atas Permendagri Nomor 13 Tahun 2006 tentang Pedoman Pengelolaan Keuangan Daerah. Mengingat terdapat perbedaan struktur akun belanja dari kedua peraturan tersebut maka dalam penyajian laporan keuangan dilakukan langkah konversi atau pemetaan. Konversi dilakukan dengan cara mentrasir kembali (trace back) pos-pos laporan keuangan.

1.4 Landasan Hukum Penyusunan Laporan Keuangan

Landasan hukum yang mendasari penyusunan laporan keuangan Tahun Anggaran 2021 adalah seperangkat ketentuan perundang-undangan berikut :

- Undang-Undang Dasar RI 1945 sebagaimana telah diubah dengan Perubahan Keempat Undang-Undang Dasar 1945;
- Undang – Undang Nomor 12 Tahun 1956 tentang Pembentukan Daerah Otonom Kabupaten dalam Lingkungan Propinsi Sumatera Tengah;
- Undang- Undang Nomor 17 Tahun 2003 tentang Keuangan Negara;
- Undang-Undang Nomor 1 Tahun 2004 tentang Perbendaharaan Negara;
- Undang-Undang Nomor 15 Tahun 2004 tentang Pemeriksaan Pengelolaan dan Tanggung Jawab Keuangan Negara;
- Undang-Undang Nomor 33 Tahun 2004 tentang Perimbangan Keuangan antara Pemerintah Pusat dan Pemerintah Daerah;

- Undang-Undang Nomor 23 Tahun 2014 tentang Pemerintah Daerah sebagaimana telah dua kali diubah, terakhir dengan Undang-Undang Nomor 9 Tahun 2015 Tentang Perubahan Kedua Atas Undang-Undang Nomor 23 Tahun 2014 Tentang Pemerintah Daerah;
- Peraturan Pemerintah Nomor 58 Tahun 2005 tentang Pengelolaan Keuangan Daerah;
- Peraturan Pemerintah Nomor 71 Tahun 2010 tentang Standar Akuntansi Pemerintah ;
- Peraturan Menteri Dalam Negeri Nomor 13 Tahun 2006 Tentang Pedoman Pengelolaan Keuangan Daerah sebagaimana mana telah dua kali diubah terakhir dengan Peraturan Menteri Dalam Negeri Nomor 21 Tahun 2011 tentang Perubahan kedua atas Peraturan Menteri Dalam Negeri Nomor 13 Tahun 2006 Tentang Pedoman Pengelolaan Keuangan Daerah ;
- Peraturan Menteri Dalam Negeri Nomor 64 Tahun 2013 tentang Penerapan Standar Akuntansi Pemerintahan Berbasis Akrual pada Pemerintah Daerah;
- Peraturan Daerah Nomor 1 tahun 2008 tentang Pokok-pokok Pengelola Keuangan Daerah;
- Peraturan Bupati Lima Puluh Kota Nomor 23 Tahun 2014 tentang Kebijakan Akuntansi Pemerintah Daerah.

1.5 Sistematika Penulisan Catatan atas Laporan Keuangan

Catatan atas laporan keuangan merupakan penjelasan naratif atau rincian dari angka yang tertera dalam Laporan Realisasi Anggaran, Neraca dan Catatan atas Laporan Keuangan yang meliputi hal-hal sebagai berikut :

- I. Pendahuluan
 - 1.1 Tugas pokok dan fungsi Inspektorat Kab.Lima Puluh Kota;
 - 1.2 Maksud dan Tujuan penyusunan laporan Keuangan;
 - 1.3 Landasan hukum penyusunan laporan Keuangan;
 - 1.4 Sistematika penulisan Catatan Atas Laporan Keuangan;

- II. Kebijakan keuangan dan pencapaian target Kinerja APBD
 - 2.1 Kebijakan Keuangan;
 - 2.2 Indikator Pencapaian Target Kinerja APBD
- III. Ikhtisar Pencapaian Kinerja Keuangan
 - 3.1 Ikhtisar Realisasi Pencapaian Target Kinerja Keuangan ;
 - 3.2 Hambatan dan kendala yang ada dalam pencapaian target yang telah ditetapkan;
- IV. Kebijakan Akuntansi
 - 4.1 Etinsitas pelaporan keuangan daerah;
 - 4.2 Basis Akuntansi yang mendasari penyusunan laporan keuangan;
 - 4.3 Basis pengukuran yang mendasari penyusunan laporan keuangan;
 - 4.4 Penerapan kebijakan akuntansi berkaitan dengan ketentuan yang ada dalam standar akuntansi pemerintahan.
- V. Penjelasan pos-pos Laporan Keuangan
 - 5.1 Laporan Realisasi Anggaran (LRA)
 - 5.2 Neraca
 - 5.3 Laporan Operasional (LO)
 - 5.4 Laporan Perubahan Ekuitas (LPE)
- VI. Penjelasan atas informasi-informasi Non Keuangan
- VII. Penutup.

BAB II

KEBIJAKAN KEUANGAN DAN PENCAPAIAN TARGET KINERJA APBD

Dalam pelaksanaan fungsinya, objek dari Inspektorat Kabupaten Lima Puluh Kota adalah :

- a. Staf Inspektorat;
- b. Kantor, Dinas, Sekretariat Daerah, Kecamatan, Pemerintah Nagari;
- c. Kekayaan daerah, baik yang bergerak maupun yang tidak bergerak;
- d. Kekayaan dan benda berharga lainnya.

Sasaran yang diharapkan dalam melaksanakan tugas dan fungsi dari Inspektorat Kabupaten Lima Puluh Kota adalah :

- a. Terlaksananya Program Kerja Pengawasan Tahunan (PKPT) tepat waktu dan tepat sasaran;
- b. Terealisasinya pelayanan teknis perencanaan dan pelaporan;
- c. Terlaksananya koordinasi penyusunan perencanaan dan pelaporan dengan baik.

2.1. Kebijakan Keuangan

Kebijakan keuangan Inspektorat Kabupaten Lima Puluh Kota dalam mengelola DPA Tahun Anggaran 2022 meliputi hal-hal berikut :

2.2.1. Kebijakan Aspek Belanja

Kebijakan di bidang pengeluaran ditempuh dengan meningkatkan prioritas dan rasionalisasi belanja baik belanja langsung maupun belanja tidak langsung melalui penghematan dalam segala bidang. Namun demikian, efisiensi yang dilaksanakan tidak mengurangi kinerja yang ditargetkan pada masing-masing program dan kegiatan.

Adapun garis besar kebijakan umum dalam aspek belanja adalah sebagai berikut :

- Meningkatkan efisiensi dan efektifitas pengelolaan anggaran;
- Meningkatkan efisiensi dan efektifitas pengalokasian belanja dengan prioritas utama kepada program dan kegiatan yang memberikan dampak besar kepada masyarakat;
- Meningkatkan perencanaan dan pengawasan pelaksanaan belanja.

2.2. Indikator Pencapaian Target Kinerja APBD

Salah satu pendekatan yang ditempuh dalam penyusunan DPA Inspektorat Kabupaten Lima Puluh Kota adalah pendekatan kinerja. Melalui pendekatan ini, setiap alokasi biaya yang direncanakan / dianggarkan dalam DPA dikaitkan dengan tingkat pelayanan atau hasil yang diharapkan dapat dicapai. Dengan demikian, DPA Inspektorat Kabupaten Lima Puluh Kota disusun berdasarkan sasaran tertentu yang hendak dicapai dalam satu tahun anggaran.

Dalam rencana kerja Tahun Anggaran 2022, Inspektorat Kabupaten Lima Puluh Kota menetapkan 3 (tiga) program yang didukung oleh 10 kegiatan dan 42 Sub Kegiatan yaitu :

| No | Uraian | Anggaran | Realisasi | % | Ke t |
|----|---|---------------|---------------|-------|---------|
| 1. | PROGRAM PENUNJANG URUSAN PEMERINTAH DAERAH KABUPATEN/ KOTA | 7.869.164.879 | 7.247.631.493 | 92,10 | |
| I | Kegiatan Perencanaan, Penganggaran, dan Evaluasi Kinerja Perangkat Daerah | 66.280.500 | 54.875.550 | 82,79 | |
| 1 | Penyusunan Dokumen Perencanaan Perangkat Daerah | 21.960.000 | 15.827.550 | 72,07 | |
| 2 | Koordinasi dan Penyusunan Dokumen RKA-SKPD | 9.295.000 | 9.253.000 | 99,55 | |
| 3 | Koordinasi dan Penyusunan Dokumen Perubahan RKA-SKPD | 7.855.000 | 7.768.000 | 98,89 | |

| | | | | |
|------------|--|----------------------|----------------------|--------------|
| 4 | Koordinasi dan Penyusunan DPA-SKPD | 7.610.000 | 7.487.000 | 98,38 |
| 5 | Koordinasi dan Penyusunan Perubahan DPA-SKPD | 6.387.500 | 6.349.000 | 99,40 |
| 6 | Evaluasi Kinerja Perangkat Daerah | 13.173.000 | 8.191.000 | 62,18 |
| II | Kegiatan Administrasi Keuangan Perangkat Daerah | 5.425.017.179 | 5.352.389.602 | 98,66 |
| 1 | Penyediaan Gaji dan Tunjangan ASN | 5.412.522.179 | 5.339.965.602 | 98,66 |
| 2 | Koordinasi dan Penyusunan Laporan Keuangan Akhir Tahun SKPD | 12.495.000 | 12.424.000 | 99,43 |
| III | Kegiatan Administrasi Kepegawaian Perangkat Daerah | 997.900.000 | 834.253.061 | 83,60 |
| 1 | Pendidikan dan Pelatihan Pegawai Berdasarkan Tugas dan Fungsi | 616.000.000 | 489.874.741 | 79,53 |
| 2 | Sosialisasi Peraturan Perundang-Undangan | 245.255.000 | 208.283.320 | 84,93 |
| 3 | Bimbingan Teknis Implementasi Peraturan Perundang-Undangan | 136.645.000 | 136.095.000 | 99,60 |
| IV | Kegiatan Administrasi Umum Perangkat Daerah | 652.717.200 | 552.818.513 | 84,69 |
| 1 | Penyediaan Komponen Instalasi Listrik/Penerangan Bangunan Kantor | 8.434.000 | 8.420.000 | 99,83 |
| 2 | Penyediaan Peralatan dan Perlengkapan Kantor | 182.875.000 | 167.627.450 | 91,66 |
| 3 | Penyediaan Peralatan Rumah Tangga | 15.973.700 | 7.877.600 | 49,32 |
| 4 | Penyediaan Bahan Logistik Kantor | 45.016.000 | 42.319.900 | 94,01 |
| 5 | Penyediaan Barang Cetak dan Penggandaan | 41.779.500 | 41.779.500 | 100,00 |
| 6 | Penyediaan Bahan Bacaan dan Peraturan Perundang-undangan | 2.000.000 | 0 | 0 |

| | | | | |
|-----|--|----------------------|----------------------|--------------|
| 7 | Fasilitasi Kunjungan Tamu | 36.400.000 | 29.668.450 | 81,51 |
| 8 | Penyelenggaraan Rapat Koordinasi dan Konsultasi SKPD | 320.239.000 | 255.125.613 | 79,67 |
| | Kegiatan Pengadaan Barang Milik Daerah Penunjang Urusan Pemerintah Daerah | 115.855.000 | 115.556.000 | 99,74 |
| | Pengadaan Mebel | 115.855.000 | 115.556.000 | 99,74 |
| V | Kegiatan Penyediaan Jasa Penunjang Urusan Pemerintahan Daerah | 171.315.000 | 154.164.995 | 89,99 |
| 1 | Penyediaan Jasa Surat Menyurat | 4.775.000 | 4.098.000 | 85,82 |
| 2 | Penyediaan Jasa Komunikasi, Sumber Daya Air dan Listrik | 58.900.000 | 48.426.995 | 82,22 |
| 3 | Penyediaan Jasa Pelayanan Umum Kantor | 107.640.000 | 101.640.000 | 94,43 |
| VI | Kegiatan Pemeliharaan Barang Milik Daerah Penunjang Urusan Pemerintahan Daerah | 440.080.000 | 183.573.772 | 41,71 |
| 1 | Penyediaan Jasa Pemeliharaan, Biaya Pemeliharaan dan Pajak Kendaraan Perorangan Dinas atau Kendaraan Dinas Jabatan | 186.190.000 | 137.105.044 | 73,64 |
| 2 | Pemeliharaan/Rehabilitasi Gedung Kantor dan Bangunan Lainnya | 237.200.000 | 33.248.728 | 14,02 |
| 3 | Pemeliharaan/Rehabilitasi Sarana dan Prasarana Pendukung Gedung Kantor atau Bangunan Lainnya | 16.690.000 | 13.220.000 | 79,21 |
| B. | Program Penyelenggaraan Pengawasan | 2.417.015.000 | 1.984.796.994 | 82,12 |
| VII | Kegiatan Penyelenggaraan Pengawasan Internal | 1.925.559.000 | 1.583.402.094 | 82,23 |
| 1 | Pengawasan Kinerja Pemerintah Daerah | 649.370.000 | 509.232.000 | 78,42 |
| 2 | Pengawasan Keuangan Pemerintah Daerah | 552.135.000 | 455.810.000 | 82,55 |
| 3 | Reviu Laporan Kinerja | 105.450.000 | 103.315.000 | 97,98 |

| | | | | |
|------|---|-----------------------|----------------------|--------------|
| 4 | Reviu Laporan Keuangan | 22.210.000 | 22.150.000 | 99,73 |
| 5 | Pengawasan Desa | 312.632.000 | 273.660.000 | 87,53 |
| 6 | Monitoring dan Evaluasi Tindak Lanjut Hasil Pemeriksaan BPK RI dan Tindak Lanjut Hasil Pemeriksaan APIP | 283.762.000 | 219.235.094 | 77,26 |
| VIII | Kegiatan Penyelenggaraan Pengawasan dengan Tujuan Tertentu | 90.186.000 | 33.592.700 | 37,25 |
| 1 | Penanganan Penyelesaian Kerugian Negara/Daerah | 90.186.000 | 33.592.700 | 37,25 |
| 2 | Pengawasan Dengan Tujuan Tertentu | 401.270.000 | 367.802.200 | 91,66 |
| C. | Program Perumusan Kebijakan, Pendampingan dan Asistensi | 603.223.000 | 512.620.770 | 84,98 |
| IX | Kegiatan Perumusan Kebijakan Teknis di Bidang Pengawasan dan Fasilitasi Pengawasan | 161.435.500 | 141.212.500 | 87,47 |
| 1 | Perumusan Kebijakan Teknis di Bidang Pengawasan dan Fasilitasi Pengawasan | 48.671.800 | 45.041.300 | 92,54 |
| X | Kegiatan Pendampingan dan Asistensi | 393.115.700 | 326.366.970 | 83,02 |
| 1 | Pendampingan dan Asistensi Urusan Pemerintahan Daerah | 47.154.000 | 43.621.000 | 92,51 |
| 2 | Pendampingan, Asistensi, Verifikasi, dan Penilaian Reformasi Birokrasi | 92.428.700 | 88.651.959 | 95,91 |
| 3 | Koordinasi, Monitoring dan Evaluasi serta Verifikasi Pencegahan dan Pemberantasan Korupsi | 143.759.000 | 95.795.432 | 66,64 |
| 4 | Pendampingan, Asistensi dan Verifikasi Penegakan Integritas | 109.774.000 | 98.298.579 | 89,55 |
| | Jumlah | 10.889.402.879 | 9.745.049.257 | 89,49 |

- Meningkatkan efisiensi dan efektifitas pengelolaan anggaran;
- Meningkatkan efisiensi dan efektifitas pengalokasian belanja dengan prioritas utama kepada program dan kegiatan yang memberikan dampak besar kepada masyarakat;
- Meningkatkan perencanaan dan pengawasan pelaksanaan belanja.

2.2. Indikator Pencapaian Target Kinerja APBD

Salah satu pendekatan yang ditempuh dalam penyusunan DPA Inspektorat Kabupaten Lima Puluh Kota adalah pendekatan kinerja. Melalui pendekatan ini, setiap alokasi biaya yang direncanakan / dianggarkan dalam DPA dikaitkan dengan tingkat pelayanan atau hasil yang diharapkan dapat dicapai. Dengan demikian, DPA Inspektorat Kabupaten Lima Puluh Kota disusun berdasarkan sasaran tertentu yang hendak dicapai dalam satu tahun anggaran.

Dalam rencana kerja Tahun Anggaran 2022, Inspektorat Kabupaten Lima Puluh Kota menetapkan 3 (tiga) program yang didukung oleh 10 kegiatan dan 42 Sub Kegiatan yaitu :

| No | Uraian | Anggaran | Realisasi | % | Ket |
|----|---|---------------|---------------|-------|-----|
| 1. | PROGRAM PENUNJANG URUSAN PEMERINTAH DAERAH KABUPATEN/ KOTA | 7.869.164.879 | 7.247.631.493 | 92,10 | |
| 1 | Kegiatan Perencanaan, Penganggaran, dan Evaluasi Kinerja Perangkat Daerah | 66.280.500 | 54.875.550 | 82,79 | |
| 1 | Penyusunan Dokumen Perencanaan Perangkat Daerah | 21.960.000 | 15.827.550 | 72,07 | |
| 2 | Koordinasi dan Penyusunan Dokumen RKA-SKPD | 9.295.000 | 9.253.000 | 99,55 | |
| 3 | Koordinasi dan Penyusunan Dokumen Perubahan RKA-SKPD | 7.855.000 | 7.768.000 | 98,89 | |

LAPORAN KETANGGAPAN

| | | | | |
|-----|--|----------------------|----------------------|--------------|
| 4 | Koordinasi dan Penyusunan DPA-SKPD | 7.610.000 | 7.487.000 | 98,38 |
| 5 | Koordinasi dan Penyusunan Perubahan DPA-SKPD | 6.387.500 | 6.349.000 | 99,40 |
| 6 | Evaluasi Kinerja Perangkat Daerah | 13.173.000 | 8.191.000 | 62,18 |
| II | Kegiatan Administrasi Keuangan Perangkat Daerah | 5.425.017.179 | 5.352.389.602 | 98,66 |
| 1 | Penyediaan Gaji dan Tunjangan ASN | 5.412.522.179 | 5.339.965.602 | 98,66 |
| 2 | Koordinasi dan Penyusunan Laporan Keuangan Akhir Tahun SKPD | 12.495.000 | 12.424.000 | 99,43 |
| III | Kegiatan Administrasi Kepegawaian Perangkat Daerah | 997.900.000 | 834.253.061 | 83,60 |
| 1 | Pendidikan dan Pelatihan Pegawai Berdasarkan Tugas dan Fungsi | 616.000.000 | 489.874.741 | 79,53 |
| 2 | Sosialisasi Peraturan Perundang-Undangan | 245.255.000 | 208.283.320 | 84,93 |
| 3 | Bimbingan Teknis Implementasi Peraturan Perundang-Undangan | 136.645.000 | 136.095.000 | 99,60 |
| IV | Kegiatan Administrasi Umum Perangkat Daerah | 652.717.200 | 552.818.513 | 84,69 |
| 1 | Penyediaan Komponen Instalasi Listrik/Penerangan Bangunan Kantor | 8.434.000 | 8.420.000 | 99,83 |
| 2 | Penyediaan Peralatan dan Perlengkapan Kantor | 182.875.000 | 167.627.450 | 91,66 |
| 3 | Penyediaan Peralatan Rumah Tangga | 15.973.700 | 7.877.600 | 49,32 |
| 4 | Penyediaan Bahan Logistik Kantor | 45.016.000 | 42.319.900 | 94,01 |
| 5 | Penyediaan Barang Cetak dan Penggandaan | 41.779.500 | 41.779.500 | 100,00 |
| 6 | Penyediaan Bahan Bacaan dan Peraturan Perundang-undangan | 2.000.000 | 0 | 0 |

| | | | | |
|-----|--|----------------------|----------------------|--------------|
| 7 | Fasilitasi Kunjungan Tamu | 36.400.000 | 29.668.450 | 81,51 |
| 8 | Penyelenggaraan Rapat Koordinasi dan Konsultasi SKPD | 320.239.000 | 255.125.613 | 79,67 |
| | Kegiatan Pengadaan Barang Milik Daerah Penunjang Urusan Pemerintahan Daerah | 115.855.000 | 115.556.000 | 99,74 |
| | Pengadaan Mebel | 115.855.000 | 115.556.000 | 99,74 |
| V | Kegiatan Penyediaan Jasa Penunjang Urusan Pemerintahan Daerah | 171.315.000 | 154.164.995 | 89,99 |
| 1 | Penyediaan Jasa Surat Menyurat | 4.775.000 | 4.098.000 | 85,82 |
| 2 | Penyediaan Jasa Komunikasi, Sumber Daya Air dan Listrik | 58.900.000 | 48.426.995 | 82,22 |
| 3 | Penyediaan Jasa Pelayanan Umum Kantor | 107.640.000 | 101.640.000 | 94,43 |
| VI | Kegiatan Pemeliharaan Barang Milik Daerah Penunjang Urusan Pemerintahan Daerah | 440.080.000 | 183.573.772 | 41,71 |
| 1 | Penyediaan Jasa Pemeliharaan, Biaya Pemeliharaan dan Pajak Kendaraan Perorangan Dinas atau Kendaraan Dinas Jabatan | 186.190.000 | 137.105.044 | 73,64 |
| 2 | Pemeliharaan/Rehabilitasi Gedung Kantor dan Bangunan Lainnya | 237.200.000 | 33.248.728 | 14,02 |
| 3 | Pemeliharaan/Rehabilitasi Sarana dan Prasarana Pendukung Gedung Kantor atau Bangunan Lainnya | 16.690.000 | 13.220.000 | 79,21 |
| B. | Program Penyelenggaraan Pengawasan | 2.417.015.000 | 1.984.796.994 | 82,12 |
| VII | Kegiatan Penyelenggaraan Pengawasan Internal | 1.925.559.000 | 1.583.402.094 | 82,23 |
| 1 | Pengawasan Kinerja Pemerintah Daerah | 649.370.000 | 509.232.000 | 78,42 |
| 2 | Pengawasan Keuangan Pemerintah Daerah | 552.135.000 | 455.810.000 | 82,55 |
| 3 | Reviu Laporan Kinerja | 105.450.000 | 103.315.000 | 97,98 |

| | | | | | |
|------|---|-----------------------|----------------------|--------------|--|
| 4 | Reviu Laporan Keuangan | 22.210.000 | 22.150.000 | 99,73 | |
| 5 | Pengawasan Desa | 312.632.000 | 273.660.000 | 87,53 | |
| 6 | Monitoring dan Evaluasi Tindak Lanjut Hasil Pemeriksaan BPK RI dan Tindak Lanjut Hasil Pemeriksaan APIP | 283.762.000 | 219.235.094 | 77,26 | |
| VIII | Kegiatan Penyelenggaraan Pengawasan dengan Tujuan Tertentu | 90.186.000 | 33.592.700 | 37,25 | |
| 1 | Penanganan Penyelesaian Kerugian Negara/Daerah | 90.186.000 | 33.592.700 | 37,25 | |
| 2 | Pengawasan Dengan Tujuan Tertentu | 401.270.000 | 367.802.200 | 91,66 | |
| C. | Program Perumusan Kebijakan, Pendampingan dan Asistensi | 603.223.000 | 512.620.770 | 84,98 | |
| IX | Kegiatan Perumusan Kebijakan Teknis di Bidang Pengawasan dan Fasilitas Pengawasan | 161.435.500 | 141.212.500 | 87,47 | |
| 1 | Perumusan Kebijakan Teknis di Bidang Pengawasan dan Fasilitas Pengawasan | 48.671.800 | 45.041.300 | 92,54 | |
| X | Kegiatan Pendampingan dan Asistensi | 393.115.700 | 326.366.970 | 83,02 | |
| 1 | Pendampingan dan Asistensi Urusan Pemerintahan Daerah | 47.154.000 | 43.621.000 | 92,51 | |
| 2 | Pendampingan, Asistensi, Verifikasi, dan Penilaian Reformasi Birokrasi | 92.428.700 | 88.651.959 | 95,91 | |
| 3 | Koordinasi, Monitoring dan Evaluasi serta Verifikasi Pencegahan dan Pemberantasan Korupsi | 143.759.000 | 95.795.432 | 66,64 | |
| 4 | Pendampingan, Asistensi dan Verifikasi Penegakan Integritas | 109.774.000 | 98.298.579 | 89,55 | |
| | Jumlah | 10.889.402.879 | 9.745.049.257 | 89,49 | |

BAB III
IKHTISAR PENCAPAIAN KINERJA KEUANGAN

3.1. Ikhtisar Realisasi Pencapaian Target Kinerja Keuangan

3.1.1. Belanja

Total realisasi belanja Inspektorat Kab.Lima Puluh Kota Tahun Anggaran 2022 sebesar Rp. 9.745.049.257,00. Jumlah tersebut mencapai 89,49 % dari anggaran yang telah ditetapkan yaitu Rp. 10.889.402.879,00 dengan rincian sebagai berikut :

| Jenis Belanja | Anggaran | Realisasi | |
|-------------------------------------|--------------------------|-------------------------|--------------|
| | Rp | Rp | % |
| Belanja Daerah | 10.889.402.879,00 | 9.745.049.257,00 | 89,49 |
| Belanja Operasi | 10.597.422.879,00 | 9.465.635.007,00 | 89,32 |
| Belanja Pegawai | 5.406.193.043,00 | 5.336.155.530,00 | 98,70 |
| Belanja Barang dan Jasa | 5.191.229.836,00 | 4.129.479.477,00 | 79,55 |
| Belanja Modal | 291.980.000,00 | 279.414.250,00 | 95,70 |
| - Belanja Modal Peralatan dan Mesin | 291.980.000,00 | 279.414.250,00 | 95,70 |
| Jumlah | 10.889.402.879,00 | 9.745.049.257,00 | 89,49 |

Pada belanja pegawai dari yang dianggarkan sebesar Rp. 5.406.193.043,00 realisasinya sebesar Rp. 5.336.155.530,00 atau sebesar 98,70 %.

Pada belanja barang dan jasa dari anggaran yang direncanakan yaitu sebesar Rp. 5.191.229.836,00 terealisasi sebesar 4.129.479.477,00 atau sebesar 79,55 %.

Pada belanja Modal dari anggaran yang direncanakan yaitu sebesar Rp. 291.980.000,00 terealisasi sebesar 279.414.250,00 atau sebesar 95,70 %. Yaitu berupa belanja modal Peralatan dan Mesin.

3.2. HAMBATAN DAN KENDALA YANG ADA DALAM PENCAPAIAN TARGET YANG TELAH DITETAPKAN

Pada dasarnya dalam pencapaian target yang telah ditetapkan tidak ada permasalahan yang berarti. Keterlambatan pelaksanaan kegiatan dari jadwal yang direncanakan.

Dari kegiatan yang dilaksanakan oleh Inspektorat Kabupaten Lima Puluh Kota selama Tahun 2022 tidak ada kegiatan yang terlaksana dibawah 75 %.

| No | Uraian | Anggaran | Realisasi | % | Ket |
|----|--|----------------|----------------|-------|-----|
| 1. | Evaluasi Kinerja Perangkat Daerah | 13.173.000,00 | 8.191.000,00 | 62,18 | |
| | Hal ini terjadi karena Dengan realisasi keuangan sebesar 62,18 % sudah terpenuhi biaya untuk kegiatan Evaluasi kinerja perangkat daerah. | | | | |
| 2. | Pengadaan Peralatan Rumah Tangga. | 15.973.700,00 | 7.877.600,00 | 49,32 | |
| | Hal ini terjadi karena Dengan realisasi keuangan sebesar 49,32 % sudah terpenuhi biaya untuk kegiatan Pengadaan peralatan rumah tangga. | | | | |
| 3 | Penyediaan Bahan Bacaan dan Peraturan Perundang-undangan. | 2.000.000,00 | 0,00 | 0,00 | |
| | Hal ini terjadi karena kegiatan penyediaan bahan bacaan sudah terpenuhi pada bahan/aturan yang ada pada belanja tahun sebelumnya. | | | | |
| 3. | Pemeliharaan/ Rehabilitasi Gedung Kantor dan Bangunan Lainnya | 237.200.000,00 | 33.248.728,00 | 14,02 | |
| | Hal ini terjadi karena Pemeliharaan gedung kantor yang dilaksanakan Inspektorat Kabupaten Lima Puluh Kota menjadi Tunda Bayar Tahun 2022 karena adanya permasalahan keuangan daerah. | | | | |
| 4. | Penanganan Kerugian Negara/ Daerah | 90.186.000,00 | 33.5992.700,00 | 37,25 | |
| | Hal ini terjadi karena anggaran yang telah disediakan untuk Rapat TPKN tidak terlaksana. | | | | |
| 5. | Koordinasi, Monitoring dan Evaluasi serta Verifikasi Pencegahan dan dan Pemberantasan Korupsi | 143.759.000,00 | 95.795.432,00 | 66,64 | |
| | Hal ini terjadi karena Dengan realisasi keuangan sebesar 66,64 % sudah terpenuhi biaya untuk kegiatan Koordinasi, Monitoring dan Evaluasi serta Verifikasi Pencegahan dan dan Pemberantasan Korupsi. | | | | |

BAB IV

KEBIJAKAN AKUNTANSI

Kebijakan akuntansi yang digunakan oleh Inspektorat Kabupaten Lima Puluh Kota meliputi dasar pengakuan, pengukuran dan pelaporan atas : aset, kewajiban, ekuitas dan belanja serta penyajian laporan keuangan. Penyusunan laporan keuangan tahun 2018 mengacu kepada ketentuan umum tentang Penyajian Laporan Keuangan Instansi Pemerintah yang tertuang dalam Peraturan Pemerintah Nomor 71 tahun 2010 tentang Standar Akuntansi Pemerintah dan Peraturan Menteri Dalam Negeri Nomor 64 Tahun 2013 tentang Penerapan Standar Akuntansi Pemerintahan Berbasis Akrua! Pada Pemerintah Daerah pasal 4 ayat (1,2,3,dan 4).

4.1 Entitas Akuntansi.

Berdasarkan Peraturan Menteri Dalam Negeri Nomor 21 Tahun 2011 tentang Perubahan Kedua Atas Peraturan Menteri Dalam Negeri Nomor 13 Tahun 2006 tentang Pedoman Pengelolaan Keuangan Daerah pasal 11 ayat 1,2,3,4 dan 5 , Pengelolaan Keuangan SKPD untuk Tahun Anggaran 2015 telah diserahkan pada masing-masing SKPD. Sesuai dengan fungsi tersebut Inspektorat sebagai salah satu SKPD di lingkungan Pemerintah Kabupaten Lima Puluh Kota, berperan sebagai Entitas Akuntansi, berkewajiban menyampaikan laporan keuangan Inspektorat Kabupaten Lima Puluh Kota kepada Bupati Lima Puluh Kota melalui Dinas Pendapatan, Pengelolaan Keuangan dan Aset Daerah Kabupaten Lima Puluh Kota.

4.2 Basis Akuntansi yang Mendasari Penyusunan Laporan Keuangan

Sesuai dengan Standar Akuntansi Pemerintahan, basis akuntansi yang digunakan dalam Penyusunan Laporan Keuangan Inspektorat Kabupaten Lima Puluh Kota adalah *basis kas* untuk pengakuan belanja dalam Laporan Realisasi Anggaran dan *basis akrual* untuk pengakuan aset, kewajiban dan ekuitas dalam Neraca.

Belanja meliputi semua pengeluaran melalui Kas Umum Daerah yang mengurangi ekuitas dana lancar dalam periode tahun anggaran, yang tidak akan diperoleh pembayarannya kembali oleh pemerintah daerah.

Belanja meliputi semua pengeluaran melalui Kas Umum Daerah yang mengurangi ekuitas dana lancar dalam periode tahun anggaran, yang tidak akan diperoleh pembayarannya kembali oleh pemerintah daerah.

Belanja diakui pada saat terjadi pengeluaran kas dari Kas Umum Daerah. Khusus pengeluaran melalui bendaharawan pengeluaran, pengakuan belanja terjadi pada saat pertanggungjawaban atas pengeluaran tersebut diverifikasi dan disahkan oleh pihak yang memiliki fungsi perbendaharaan.

Aset merupakan sumber daya ekonomi yang dikuasai dan/atau dimiliki oleh pemerintah sebagai akibat dari peristiwa masa lalu dan dari mana manfaat ekonomi dan/atau sosial dimasa depan diharapkan dapat diperoleh, baik oleh pemerintah maupun masyarakat, serta dapat diukur dalam satuan uang, termasuk sumber daya non keuangan yang diperlukan untuk penyediaan jasa bagi masyarakat umum dan sumber-sumber daya yang dipelihara karena alasan sejarah dan budaya. Kewajiban adalah utang yang timbul dari peristiwa masa lalu yang penyelesaiannya mengakibatkan aliran keluar sumber daya ekonomi pemerintah. Sedangkan ekuitas dana adalah kekayaan bersih pemerintah yang merupakan selisih antara aktiva dan hutang, yang terklasifikasi atas ekuitas dana lancar, ekuitas dana investasi dan ekuitas dana cadangan.

Mutasi pos-pos Aset, Kewajiban dan Ekuitas Dana di Neraca diakui dan dicatat pada saat terjadinya transaksi atau pada saat kejadian atau kondisi lingkungan berpengaruh pada keuangan pemerintah daerah tanpa memperhatikan saat kas atau setara kas diterima atau dibayar.

4.3 Basis Pengukuran yang Mendasari Penyusunan Laporan Keuangan

Adapun basis pengukuran yang mendasari penyusunan laporan keuangan Inspektorat Kabupaten Lima Puluh Kota adalah sebagai berikut :

4.3.1. Pengukuran/ Penilaian Aset

a. Kas

Dicatat dan disajikan sebesar nilai nominalnya.

b. Persediaan disajikan sebesar :

- Biaya perolehan apabila diperoleh dengan pembelian. Biaya perolehan persediaan meliputi harga beli, ongkos angkut dan biaya lainnya yang secara langsung dapat dibebankan pada perolehan persediaan. Nilai pembelian yang digunakan adalah biaya perolehan persediaan terakhir diperoleh.
- Nilai wajar apabila diperoleh dengan cara lainnya seperti donasi.

c. Tanah

Tanah dinilai dengan biaya perolehan yang mencakup harga pembelian/ pembebasan, biaya dalam rangka perolehan hak, biaya pematangan, pengukuran, penimbunan dan biaya lainnya yang dikeluarkan sampai tanah tersebut siap pakai. Apabila penilaian tanah dengan menggunakan biaya perolehan tidak memungkinkan maka nilai tanah didasarkan pada nilai wajar/harga taksiran pada saat perolehan.

d. Gedung dan Bangunan

Gedung dan bangunan dinilai dengan biaya perolehan dan jika penggunaan biaya perolehan tidak memungkinkan maka didasarkan pada nilai wajar/taksiran pada saat perolehan. Jika gedung dan bangunan dibangun secara swakelola maka nilainya meliputi biaya langsung tenaga kerja, bahan baku dan biaya tidak langsung termasuk biaya perencanaan dan pengawasan, perlengkapan, tenaga listrik, sewa peralatan dan semua biaya lainnya yang terjadi berkenaan dengan pembangunan aset tetap tersebut. Jika gedung dan bangunan diperoleh melalui kontrak, biaya perolehan meliputi nilai kontrak, biaya perencanaan dan pengawasan, biaya perizinan serta jasa konsultan.

e. Peralatan dan Mesin

Biaya perolehan peralatan dan mesin menggambarkan jumlah pengeluaran yang telah dilakukan untuk memperoleh peralatan dan mesin tersebut sampai siap pakai. Biaya perolehan atas Peralatan dan Mesin yang berasal dari pembelian meliputi harga pembelian, biaya pengangkutan, biaya instalasi, serta biaya langsung lainnya untuk memperoleh dan mempersiapkan sampai peralatan dan mesin tersebut siap digunakan. Biaya perolehan peralatan dan mesin yang diperoleh melalui kontrak, meliputi nilai kontrak, biaya perencanaan dan pengawasan.

f. Aset Tetap Lainnya

Biaya perolehan aset tetap lainnya menggambarkan seluruh biaya yang dikeluarkan untuk memperoleh aset tersebut sampai siap pakai. Biaya perolehan Aset Tetap Lainnya yang diperoleh melalui kontrak meliputi pengeluaran nilai kontrak, biaya perencanaan dan pengawasan.

4.4 Penerapan Kebijakan Akuntansi Berkaitan dengan Ketentuan yang Ada dalam Standar Akuntansi Pemerintah

4.4.1 Kebijakan Akuntansi Pendapatan LRA

Pendapatan LRA menggunakan basis kas sehingga pendapatan LRA di akui pada saat :

1. Diterima di rekening Kas Umum Daerah
2. Di terima oleh SKPD, atau
3. Di terima entitas lain di luar Pemerintah daerah atas nama BUD.

Pendapatan LRA di ukur dan di catat berdasarkan azas bruto yaitu dengan membukukan penerimaan bruto dan tidak mencatat jumlah nettanya (setelah dikompensasikan dengan pengeluaran).

4.4.2 Kebijakan Akuntansi Pendapatan LO

Pendapatan LO di akui pada saat:

1. Timbulnya hak atas pendapatan

2. Pendapatan direalisasi, yaitu adanya aliran masuk sumber daya ekonomi baik sudah di terima pembayaran secara tunai (realized). Pendapatan LO di laksanakan berdasarkan azas bruto, yaitu dengan membukukan pendapatan bruto dan tidak mencatat jumlah nettonya (setelah dikompensasikan dengan pengeluaran).

4.4.3 Kebijakan Akuntansi Belanja

Belanja di akui pada saat terjadinya pengeluaran dari rekening Kas Umum Daerah untuk seluruh transaksi di SKPD dan PPKD setelah dilakukan pegesahan definitive oleh fungsi BUD untuk masing-masing transaksi yang terjadi di SKPD dan PPKD. Pengeluaran melalui Bendahara Pengeluaran pengakuannya terjadi pada saat pertanggungjawaban atas pengeluaran tersebut disahkan oleh Pengguna Anggaran setelah di verifikasi oleh PPK-SKPD.

4.4.4 Kebijakan Akuntansi Beban

Beban di akui pada saat :

- Timbulnya kewajiban adalah saat terjadinya peralihan hak dari pihak lain ke Pemerintah tanpa di ikuti keluarnya kas dari Kas Umum Daerah
- Terjadinya konsumsi aset adalah saat pengeluaran kas kepada pihak lain yang tidak didahului timbulnya kewajiban dan atau konsumsi aset non kas dalam kegiatan operasional Pemerintah.
- Terjadinya penurunan manfaat ekonomi atau potensi jasa, terjadi pada saat penurunan nilai aset sehubungan dengan penggunaan aset bersangkutan/berlalu waktu (penyusutan atau amortisasi)

BAB V
PENJELASAN POS-POS PELAPORAN KEUANGAN

5.1 Laporan Realisasi Anggaran Belanja

| No | Perkiraan | Tahun 2022 (Rp) | Tahun 2021 (Rp) |
|-------|---|-------------------------|-------------------------|
| 5.1.1 | Belanja Pegawai | 5.336.155.530,00 | 4.438.380.766,00 |
| | Jumlah tersebut merupakan realisasi dan anggaran belanja pegawai dalam Tahun Anggaran 2022 dan Tahun Anggaran 2021. Jumlah realisasi dan anggaran belanja pegawai tersebut terinci atas : | | |
| | - Gaji dan Tunjangan | 3.743.290.196,00 | 3.096.345.242,00 |
| | - Tambahan penghasilan PNS | 1.553.175.334,00 | 1.193.305.524,00 |
| | - Tambahan Penghasilan Berdasarkan pertimbangan objektif Lainnya ASN | 39.690.000,00 | 148.730.000,00 |
| | Jumlah | 5.336.155.530,00 | 4.438.380.766,00 |
| .1.2 | Belanja barang dan jasa | 4.129.479.477,00 | 2.586.067.707,00 |
| | Jumlah tersebut merupakan realisasi dan anggaran belanja barang dan jasa dalam Tahun Anggaran 2022 dan 2021. | | |
| | Jumlah realisasi mencapai 79,55 % dari anggaran yang ditetapkan. | | |
| | Rincian belanja barang dan jasa terinci sebagai berikut : | | |
| | - Belanja bahan habis pakai | 231.402.565,00 | 499.211.716,00 |
| | - Belanja jasa kantor | 387.407.995,00 | 315.306.385,00 |
| | - Belanja luran Jaminan/Asuransi | 4.560.072,00 | 5.809.365,00 |
| | - Belanja cetak dan penggandaan | 0,00 | 0,00 |
| | - Belanja sewa Peralatan dan Mesin | 3.000.000,00 | 0,00 |
| | - Belanja Pemeliharaan Gedung dan Bangunan | 33.248.728,00 | 22.106.000,00 |
| | - Belanja Pakaian Dinas | 0,00 | 0,00 |
| | - Belanja perjalanan dinas | 2.772.309.663,00 | 1.597.005.672,00 |
| | - Belanja kursus, pelatihan, sosialisasi dan bimbingan teknis PNS | 604.395.341,00 | 74.707.000,00 |
| | - Belanja Pemeliharaan Peralatan dan Mesin | 93.155.113,00 | 71.921.569,00 |
| | - Honorarium PNS | 0,00 | 0,00 |
| | - Honorarium Non PNS | 0,00 | 0,00 |
| | Jumlah | 4.129.479.477,00 | 2.586.067.707,00 |

| No | Perkiraan | Tahun 2022 (Rp) | Tahun 2021 (Rp) |
|-------|--|-----------------------|----------------------|
| 5.1.3 | Belanja Modal | 279.414.250,00 | 22.775.650,00 |
| | Jumlah tersebut merupakan realisasi dan anggaran belanja modal dalam Tahun Anggaran 2022 dan 2021. | | |
| | Jumlah realisasi mencapai 95,70 % dari anggaran yang ditetapkan. Belanja Modal dalam Tahun Anggaran 2022 dan 2021 terinci atas : | | |
| | - BM Alat-alat Ukur Universal | 0,00 | 0,00 |
| | - BM Pengadaan Alat Kantor lainnya | 0,00 | 0,00 |
| | - BM Pengadaan Alat Pendingin Ruangan AC / Kipas Angin | 0,00 | 0,00 |
| | - BM Pengadaan Alat Pendingin | 16.733.250,00 | 0,00 |
| | - BM Pengadaan Komputer/PC | 0,00 | 0,00 |
| | - BM Pengadaan Komputer unit lainnya | 125.000.000,00 | 0,00 |
| | - BM Pengadaan Printer/ Ploter | 0,00 | 0,00 |
| | - BM Pengadaan Peralatan Komputer lainnya | 22.500.000,00 | 20.095.650,00 |
| | - BM Pengadaan UPS/ Stabilizer | 0,00 | 0,00 |
| | - BM Pengadaan Scanner | 0,00 | 0,00 |
| | - BM Pengadaan Alat Rumah Tangga | 0,00 | 2.680.000,00 |
| | - BM Pengadaan Mebeleur | 115.181.000,00 | 0,00 |
| | - BM Pengadaan Meja Kerja | 0,00 | 0,00 |
| | - BM Pengadaan Kursi Kerja | 0,00 | 0,00 |
| | - BM Pengadaan Kursi Rapat | 0,00 | 0,00 |
| | - BM Pengadaan Lemari dan Arsip | 0,00 | 0,00 |
| | - BM Pengadaan Proyektor | 0,00 | 0,00 |
| | - BM Pengadaan Kamera/ Handicam | 0,00 | 0,00 |
| | - BM Pengadaan Peralatan Audio | 0,00 | 0,00 |
| | - BM Pengadaan Televisi/ Parabola | 0,00 | 0,00 |
| | - BM Pengadaan Alat Studio Visual | 0,00 | 0,00 |
| | - BM Pengadaan Bangunan Gedung Garase (Pool) | | |
| | Sub Jumlah | 279.414.250,00 | 22.775.650,00 |

5.2 Neraca

A. Aset

| No | Perkiraan | Tahun 2022 (Rp) | Tahun 2021 (Rp) |
|--------------|--|--------------------|--------------------|
| 1.1.1.03 | Kas di Bend. Pengeluaran | 0,00 | 0,00 |
| 1.1.03.04.19 | Piutang Tuntutan Perbendaharaan dan Ganti Rugi | 0,00 | 0,00 |
| 1.1.7 | Persediaan | 13.651.437,00 | 14.848.600,00 |

Merupakan Piutang Tuntutan Perbendaharaan dan Ganti Rugi pada tahun 2022 dan 2021. Inspektorat telah mengeluarkan Surat Keterangan Tanggung Jawab Mutlak sebanyak 2 buah yaitu atas nama Khaerunnas, ST senilai Rp. 1.825.000,00 dan Indra Suriani, SE senilai Rp. 2.350.000,00 yang mana SKTJM tersebut merupakan SKTJM atas kehilangan kendaraan dinas dan kewajiban setoran telah di lunasi oleh yang bersangkutan.

Jumlah persediaan tersebut berasal dari Belanja alat tulis kantor di tahun 2022 dan pada tahun 2021. Persediaan tahun 2022 terdiri dari Alat Tulis Kantor (ATK), Alat Kebersihan, Alat Listrik dan Cetak Penggandaan dengan rincian :

| No | Uraian | Marga Satuan | | Volume | Jumlah harga |
|----|--------------------------------|--------------|----|--------|--------------|
| | Bahan Alat Tulis Kantor | | | | |
| 1 | Binder clip No 107 | 13.100 | 1 | Kotak | 13.100 |
| 2 | Binder clip No. 260 | 24.200 | 2 | Kotak | 48.400 |
| 3 | Binder clip No. 155 | 18.200 | 2 | Kotak | 36.400 |
| 4 | Gunting Kecil | 10.100 | 3 | Buah | 30.300 |
| 5 | Map Letter File Gobi | 25.200 | 7 | Buah | 176.400 |
| 6 | Baterai Jam Panasonic | 3.500 | 5 | Buah | 17.500 |
| 7 | Baterai Remote Panasonic | 15.100 | 8 | Buah | 120.800 |
| 8 | Binder Clip 107 | 13.100 | 6 | buah | 78.600 |
| 9 | Binder clip 260 | 24.200 | 5 | buah | 121.000 |
| 10 | Binder clip 155 | 18.200 | 4 | buah | 72.800 |
| 11 | cheque | 210.000 | 1 | buah | 210.000 |
| 12 | Gunting kecil | 10.100 | 4 | buah | 40.400 |
| 13 | Karet Penghapus | 6.000 | 10 | Buah | 60.000 |
| 14 | Amplop putih 104 | 18.200 | 2 | kotak | 36.400 |
| 15 | Bantalan stempel | 14.100 | 2 | buah | 28.200 |
| 16 | Kertas Folio Bergaris | 45.500 | 4 | pack | 182.000 |
| 17 | Kertas HVS Warna Folio | 65.700 | 1 | Rim | 65.700 |
| 18 | Kertas HVS folio 70 gr | 60.700 | 11 | rim | 667.700 |

| No | Perkiraan | Tahun 2022 | | Tahun 2021 | |
|----|-------------------------------------|------------|------------|------------|-------------------|
| | | (Rp) | | (Rp) | |
| 19 | Kertas HVS kuarto 70 gr | 55.600 | 4 rim | | 222.400 |
| 20 | Map Durabel | 5.500 | 4 buah | | 22.000 |
| 21 | Pelubang kertas | 65.700 | 8 Buah | | 525.600 |
| 22 | Pena my gel | 5.000 | 7 buah | | 35.000 |
| 23 | Pena my gel | 6.500 | 14 buah | | 91.000 |
| 24 | Pena Standar | 2.800 | 18 buah | | 50.400 |
| 25 | Steples 10 HD | 18.200 | 10 Buah | | 182.000 |
| 26 | Spidol marker snowman | 7.500 | 10 Kotak | | 75.000 |
| 27 | Sticky Notes Plastik | 12.000 | 6 Buah | | 72.000 |
| 28 | Tinta Printer Epson Black/Colour | 116.300 | 2 Buah | | 232.600 |
| 29 | Kertas HVS Folio 70 gr | 60.700 | 23 Rim | | 1.396.100 |
| 30 | Kertas HVS Kwarto 70 gr | 55.600 | 6 Rim | | 1.668.000 |
| 31 | Map Durabel | 5.500 | 20 Pak | | 110.000 |
| 32 | Steples (Isi hecter) 10 HD | 40.400 | 2 Kotak | | 80.800 |
| 33 | Tinta Printer Epson Black/Colour | 116.300 | 17 Buah | | 1.977.100 |
| | JUMLAH ATK | | | | 9.042.100 |
| | Benda Pos | | | | |
| 1 | Materai | 10.000 | 13 lembar | | 130.000 |
| | Jumlah Benda Pos | | | | 130.000 |
| | Alat Kebersihan | | | | |
| 1 | Pengharum ruangan Stella | 11.000 | 1 Buah | | 11.000 |
| 2 | Sabun cuci Tangan Sleek wash | 27.000 | 2 Buah | | 54.000 |
| 3 | Tissue Jolly | 6.667 | 11 Buah | | 73.337 |
| | JUMLAH ALAT KEBERSIHAN | | | | 138.337 |
| | Alat Listrik | | | | |
| 1 | Cok Arde | 10.000 | 20 Buah | | 200.000 |
| 2 | Bola lampu ACE 20 V | 50.000 | 14 Buah | | 700.000 |
| 3 | Terminal listrik | 25.000 | 3 Buah | | 75.000 |
| 4 | Bola Lampu 30 wat | 41.000 | 1 Buah | | 41.000 |
| | JUMLAH ALAT LISTRIK | | | | 1.016.000 |
| | Cetak dan Penggandaan | | | | |
| 1 | Map Lambang OPD | 5.000 | 585 Buah | | 2.925.000 |
| 2 | Amplop dinas | 100.000 | 4 Pak | | 400.000 |
| | JUMLAH CETAK DAN PENGGANDAAN | | 361 | | 3.325.000 |
| | JUMLAH PERSEDIAAN | | | | 13.651.437 |

| No | Perkiraan | Tahun 2022 (Rp) | Tahun 2021 (Rp) |
|---|------------------------------|-------------------------|-------------------------|
| 1.3 | Aset Tetap | | |
| 1.3.2 | Peralatan dan Mesin | 3.189.502.278,00 | 2.921.054.828,00 |
| Jumlah tersebut merupakan nilai peralatan dan mesin yang dimiliki dan dikuasai oleh Inspektorat Kabupaten Lima Puluh Kota posisi 31 Desember 2022 | | | |
| No | Uraian | Tahun 2022 | Tahun 2021 |
| 1 | Peralatan dan Mesin | 1.360.704.450,- | 1.360.704.450,- |
| 3. | Alat Kantor dan RT | 1.764.601.808,- | 1.496.154.358,- |
| 4. | Alat-alat kedokteran | 852.720,- | 852.720,- |
| 3 | Alat Persenjataan & Keamanan | 13.320.000,- | 13.320.000,- |
| 3 | Alat Studio dan Komunikasi | 50.023.300,- | 50.023.300,- |
| | Jumlah | 3.189.502.278,00 | 2.921.054.828,- |

Pada tahun 2022 terdapat penambahan nilai peralatan dan mesin sebesar Rp. 268.447.450,00 dengan rincian sebagai berikut :

Mutasi Tambah :

A. Pengadaan alat kantor dan rumah tangga

- BM Pengadaan Alat Pendingin 16.733.250,00
- BM Mebeleur 115.181.000,00
- BM Komputer unit lainnya 125.000.000,00
- BM Peralatan Komputer lainnya 22.500.000,00

Jumlah Pengadaan 279.414.250,00

Kapitalisir Bendera dari 3.019.200,00

belanja barang dan jasa

Jumlah total mutasi tambah Rp. 282.433.450,00

- Mutasi Kurang

a. Belanja Modal Mebeleur yang tidak di Kapitalisir

Sebesar Rp. 13.986.000,00

Kursi biasa Futura Rp. 13.986.000,00

Jumlah Mutasi Kurang Rp. 13.986.000,00

Jumlah total mutasi kurang 13.986.000,00

Jumlah Mutasi Bersih Rp. 268.447.450,00

| No | Perkiraan | Tahun 2022 | Tahun 2021 |
|-------|-------------------|------------------|------------------|
| | | (Rp) | (Rp) |
| | | Tahun 2022 | Tahun 2021 |
| 1.3.3 | Gedung & Bangunan | 2.114.113.728,00 | 1.911.366.000,00 |

Nilai tersebut merupakan nilai Gedung dan Bangunan yang dikuasai oleh Inspektorat Kabupaten Lima Puluh Kota pada posisi per 31 Desember 2022 dan 2021, tidak terdapat penambahan Aset gedung dan Bangunan pada tahun 2022 dari Belanja Modal Gedung dan Bangunan. Tetapi terdapat Mutasi Tambah Gedung dan Bangunan dari Kapitalisasi Belanja Barang dan Jasa :

- MUTasi Tambah
 Kapitalisasi Belanja Pemeliharaan Gedung dan Bangunan
 Sebesar Rp. 202.767.728,-
 - Pintu Masuk Sekretariat Triplek Lapis HPL Rp. 11.253.728,00
 - Gedung tambahan ruangan fungsional Rp. 191.514.000,00 +
 - Jumlah mutasi tambah Rp. 202.767.728,00**

| | | Tahun 2022 | Tahun 2021 |
|----------|----------------------|------------------------|------------------------|
| 1.3.7.01 | Akumulasi Penyusutan | (Rp. 2.893.727.196,00) | (Rp. 2.620.624.678,00) |

Peralatan dan Mesin

Jumlah tersebut merupakan nilai penyusutan peralatan dan mesin yang ada pada Inspektorat Kabupaten Lima Puluh Kota posisi 31 Desember 2022 dan tahun 2021. Akumulasi penyusutan peralatan dan mesin dengan rincian sebagai berikut :

| Uraian | Tahun 2022 | Tahun 2021 |
|---------------------------------------|-------------------------------|-------------------------------|
| Peny Alat-alat, angkutan | Rp. 1.355.850.164,00 | Rp. 1.299.151.421,00 |
| Peny alat-alat rumah tangga | Rp. 1.514.752.732,00 | Rp. 1.298.348.957,00 |
| Peny alat studio dan komunikasi | Rp. 23.124.300,00 | Rp. 23.124.300,00 |
| Peny. Alat persenjataan dan keamanan | <u>Rp. 0,00 +</u> | <u>Rp. 0,00</u> |
| Jml peny peralatan & mesin | (Rp. 2.893.727.196,00) | (Rp. 2.620.624.678,00) |

| | Tahun | 2022 |
|---|---------------------------|--|
| Tahun 2021 | | |
| 1.3.7.03 Akumulasi Penyusutan Gedung dan Bangunan | (383.746.260,00) | (320.917.929,00) |
| <p>Jumlah tersebut merupakan nilai penyusutan Gedung dan Bangunan yang ada pada Inspektorat Kabupaten Lima Puluh Kota posisi 31 Desember 2022 dan 31 Desember 2021 dengan rincian penyusutan sebagai berikut :</p> | | |
| Peny. Gedung dan Bangunan | Rp. 320.963.659,00 | Rp. 264.701.589,00 |
| Peny. pagar dan parkir | Rp. 59.326.600,00 | Rp. 53.426.340,00 |
| Peny. Grill besi penutup saluran | Rp. 1.500.000,00 | Rp. 1.350.000,00 |
| Peny. Parkiran sepeda motor | Rp. 1.920.000,00 | Rp. 1.440.000,00 |
| Jml peny. gedung & bangunan | Rp. 383.746.260,00 | Rp. 320.917.929,00 |
| Tahun 2022 | | |
| 1.5 . Aset Lainnya | 24.000.000,00 | Tahun 2021 24.000.000,00 |
| <p>Merupakan kendaraan dinas yang sudah rusak berat sebanyak 5 (lima) buah yang sudah tidak layak dipakai tetapi belum dihapuskan dari buku inventaris Inspektorat Kabupaten Lima Puluh Kota.</p> | | |
| Tahun 2022 | | |
| 2.1 KEWAJIBAN JANGKA PENDEK | 170.758.692,00 | Tahun 2021 0,00 |
| <p>Jumlah tersebut merupakan hutang jangka pendek Inspektorat Kabupaten Lima Puluh Kota pada posisi per 31 Desember 2022 yang terdiri atas :</p> | | |
| 2.1.06 Hutang Belanja Barang dan Jasa | Rp. 1.239.692,00 | |
| <p>Yang merupakan utang belanja jasa tagihan air dan tagihan internet</p> | | |
| 2.1.07 Hutang Jangka pendek lainnya | Rp. 169.519.000,00 | |
| <p>Yang merupakan belanja pemeliharaan gedung dan bangunan yang dikapitalisir menjadi belanja modal. Pembayaran belanja tersebut tertunda karena kondisi keuangan daerah yang tidak memungkinkan untuk membayarnya.</p> | | |
| Tahun 2022 | | |
| 3.1 EKUITAS | | Tahun 2021 |
| 3.1.1.01. EKUITAS | | 1.869.055.295,00 |
| 1.905.726.821,00 | | |
| <p>Jumlah tersebut merupakan jumlah Ekuitas Inspektorat pada posisi 31 Desember 2022 dan Desember 2021.</p> | | |
| Tahun 2022 | | |
| Kewajiban dan Ekuitas | 2.039.813.987,00 | Tahun 2021 1.905.726.821,00 |
| <p>Jumlah tersebut merupakan jumlah Ekuitas Inspektorat pada posisi 31 Desember 2022 dan Desember 2021.</p> | | |

5.3 LAPORAN OPERASIONAL (LO)

| | | Tahun 2022 | Tahun 2021 |
|---|---|------------------|------------------|
| 8.1.01. | Beban Pegawai | 5.336.155.530,00 | 4.438.380.766,00 |
| Jumlah tersebut merupakan jumlah beban operasional dari kegiatan operasional pada Inspektorat kabupaten Lima Puluh Kota dalam tahun anggaran 2022 dan tahun 2021. | | | |
| 8.1.01.01. | Gaji dan Tunjangan ASN | 3.743.290.196,00 | 3.096.345.242,00 |
| 8.1.01.02. | Beban Tambahan Penghasilan ASN | 1.553.175.334,00 | 1.193.305.524 |
| 8.1.01.03. | Beban Tambahan Penghasilan berdasarkan Pertimbangan Objektif Lainnya ASN | 39.690.000,00 | 148.730.000 |
| 8.1.01.03.07. | Beban Honorarium | 39.690.000,00 | 148.730.000 |
| 8.1.02.01. | Beban Persediaan | 232.599.728,00 | 489.834.166 |
| 8.1.02.01.01.0004. | Beban Bahan-Bahan Bakar dan Pelumas | 79.431.965,00 | 252.214.751 |
| | Beban Bahan-Isi Tabung Pemadam Kebakaran | 1.310.000,00 | 0,00 |
| 8.1.02.01.01.0024. | Beban Alat/Bahan untuk Kegiatan Kantor-Alat Tulis Kantor | 50.376.400,00 | 43.692.850 |
| 8.1.02.01.01.0026. | Beban Alat/Bahan untuk Kegiatan Kantor- Bahan Cetak | 39.698.250,00 | 67.310.250 |
| 8.1.02.01.01.0027. | Beban Alat/Bahan untuk Kegiatan Kantor- Benda Pos | 2.370.000,00 | 500.000 |
| 8.1.02.01.01.0031. | Beban Alat/Bahan untuk Kegiatan Kantor-Alat Listrik | 7.404.000,00 | 5.129.000 |
| 8.1.02.01.01.0032. | Beban Alat/Bahan untuk Kegiatan Kantor- Perlengkapan Dinas | 1.712.800,00 | 2.933.800 |
| 8.1.02.01.01.0036. | Beban Alat/Bahan untuk Kegiatan Kantor- Alat/Bahan untuk Kegiatan Kantor Lainnya | 7.735.663,00 | 12.091.391 |
| 8.1.02.01.01.0052. | Beban Makanan dan Minuman Rapat | 16.180.000,00 | 8.380.000 |
| 8.1.02.01.01.0053. | Beban Makanan dan Minuman Jamuan Tamu | 26.380.650,00 | 43.679.704 |
| 8.1.02.01.01.0063. | Beban Pakaian Dinas Harian (PDH) | 0,00 | 23.420.100 |
| 8.1.02.01.01.0064. | Beban Pakaian Dinas Lapangan (PDL) | 0,00 | 30.482.320 |
| 8.1.02.02. | Beban Jasa | 1.000.603.100,00 | 395.822.750 |
| | Beban Honorarium Narasumber atau Pembahas, Moderator, Pembawa Acara, dan Panitia | 11.400.000,00 | 0,00 |

| | | Tahun 2022 | Tahun 2021 |
|--------------------|---|----------------------|----------------------|
| 8.1.02.02.01.0004. | Beban Honorarium Tim Pelaksana Kegiatan dan Sekretariat Tim Pelaksana Kegiatan | 106.940.000,00 | 69.012.000 |
| 8.1.02.02.01.0026. | Beban Jasa Tenaga Administrasi | 18.000.000,00 | 18.000.000 |
| 8.1.02.02.01.0027. | Beban Jasa Tenaga Operator Komputer | 18.000.000,00 | 18.000.000 |
| 8.1.02.02.01.0030. | Beban Jasa Tenaga Kebersihan | 18.000.000,00 | 18.000.000 |
| 8.1.02.02.01.0031. | Beban Jasa Tenaga Keamanan | 21.600.000,00 | 21.600.000 |
| 8.1.02.02.01.0033. | Beban Jasa Tenaga Supir | 18.000.000,00 | 18.000.000 |
| 8.1.02.02.01.0060. | Beban Tagihan Air | 1.279.940,00 | 1.787.200 |
| 8.1.02.02.01.0061. | Beban Tagihan Listrik | 35.778.500,00 | 30.156.000 |
| 8.1.02.02.01.0062. | Beban Langganan Jurnal/Surat Kabar/Majalah | 0,00 | 1.050.000 |
| 8.1.02.02.01.0063. | Beban Kawat/Faksimili/Internet/TV Berlangganan | 12.608.247,00 | 12.533.185 |
| 8.1.02.02.01.0064. | Beban Paket/Pengiriman | 1.598.000,00 | 1.434.000 |
| 8.1.02.02.01.0071. | Beban Lembur | 125.443.000,00 | 105.734.000 |
| 8.1.02.02.02.0005. | Beban Iuran Jaminan Kesehatan bagi Non ASN | 4.020.072,00 | 4.960.000 |
| 8.1.02.02.02.0006. | Beban Iuran Jaminan Kecelakaan Kerja bagi Non ASN | 239.997,00 | 212.344 |
| 8.1.02.02.02.0007. | Beban Iuran Jaminan Kematian bagi Non ASN | 300.003,00 | 637.021 |
| | Beban Sewa Kendaraan Bermotor Penumpang | 3.000.000,00 | 0,00 |
| 8.1.02.02.12.0001. | Beban Kursus Singkat/Pelatihan | 489.874.741,00 | 21.540.000 |
| 8.1.02.02.12.0002. | Beban Sosialisasi | 32.215.600,00 | 35.024.000 |
| 8.1.02.02.12.0003. | Beban Bimbingan Teknis | 82.305.000,00 | 18.143.000 |
| 8.1.02.03. | Beban Pemeliharaan | 90.135.913,00 | 80.684.569,00 |
| 8.1.02.03.02.0035. | Beban Pemeliharaan Alat Angkutan-Alat Angkutan Darat Bermotor-Kendaraan Dinas Bermotor Perorangan | 29.050.846,00 | 52.173.619,00 |
| 8.1.02.03.02.0036. | Beban Pemeliharaan Alat Angkutan-Alat Angkutan Darat Bermotor-Kendaraan Bermotor Penumpang | 36.011.867,00 | 0,00 |

LAPORAN KEUANGAN

| | | Tahun 2022 | Tahun 2021 |
|--------------------------|---|---------------------------|---------------------------|
| 8.1.02.03.02.0038. | Beban Pemeliharaan Alat Angkutan- Alat Angkutan Darat Bermotor- Kendaraan Bermotor Beroda Dua | 14.872.400,00 | 13.112.950,00 |
| 8.1.02.03.02.0121. | Beban Pemeliharaan Alat Kantor dan Rumah Tangga-Alat Rumah Tangga- Alat Pendingin | 220.800,00 | 3.050.000,00 |
| 8.1.02.03.02.0405. | Beban Pemeliharaan Komputer- Komputer Unit-Personal Computer | 5.840.000,00 | 1.605.000,00 |
| 8.1.02.03.02.0411. | Beban Pemeliharaan Komputer- Peralatan Komputer-Peralatan Komputer Lainnya | 4.140.000,00 | 1.980.000,00 |
| 8.1.02.03.03.0001. | Beban Pemeliharaan Bangunan Gedung- Bangunan Gedung Tempat Kerja-Bangunan Gedung Kantor | 0,00 | 8.763.000,00 |
| - | Beban Pemeliharaan Perlatan dan Perlengkapan Kantor | 0,00 | 0,00 |
| 8.1.02.04. | Beban Perjalanan Dinas | 2.772.309.663,00 | 1.597.005.672,00 |
| 8.1.02.04.01.0001. | Beban Perjalanan Dinas Biasa | 883.747.663,00 | 384.843.672,00 |
| 8.1.02.04.01.0003. | Beban Perjalanan Dinas Dalam Kota | 1.888.562.000,00 | 1.212.162.000,00 |
| - | Beban Penyusutan dan Amortisasi | 335.930.849,00 | 205.546.991,00 |
| 8.4.01. | Beban Penyusutan PM | 273.102.518,00 | 198.980.731,00 |
| - | Beban Penyusutan GB | 62.828.331,00 | 6.566.260,00 |
| - | Beban lain-lain | 13.986.000,00 | 2.680.000,00 |
| - | BM tidak dikapitalisir | 0,00 | 0,00 |
| - | Aset ekstrakom | 13.986.000,00 | 2.680.000,00 |
| Jumlah Beban | | 9.781.720.783,00 | 7.209.954.914,00 |
| Surplus/ Defisit) | | (9.781.720.783,00) | (6.743.367.138,00) |

5.4 Laporan Perubahan Ekuitas (LPE)

Laporan Perubahan Ekuitas merupakan Laporan penghubung antara Laporan Operasional dengan Neraca tentang kenaikan penurunan ekuitas atas aktifitas operasional pada tahun pelaporan. Dari Laporan Ekuitas dapat dijelaskan sebagai berikut :

| NO | Perkiraan | Tahun 2022 (Rp) | Tahun 2021 (Rp) |
|-------|---------------------|-------------------------|-------------------------|
| 5.4.1 | Ekuitas Awal | 1.905.726.821,00 | 2.068.457.612,00 |

Ekuitas awal merupakan nilai kekayaan bersih yang dimiliki dan dikuasai oleh Inspektorat periode 31 Desember 2022 setelah dikurangi dengan kewajiban atau Akumulasi Penyusutan. Rincian Ekuitas Awal tersebut antara lain :

| | | | |
|----|----------------------------|-------------------------|-------------------------|
| 1. | Jumlah Aset Lancar | 14.848.600,00 | 5.471.050,00 |
| 2. | Jumlah Aset Tetap | 1.890.878.221,00 | 2.062.986.562,00 |
| 3. | Jumlah Aset Lainnya | 0,00 | 0,00 |
| | Jumlah Ekuitas Awal | 1.905.726.821,00 | 2.068.457.612,00 |

Jumlah Aset Lancar sebesar Rp. 14.848.600,00 dan Rp. 5.471.050,00 merupakan nilai persediaan per 31 Desember 2022 dan 2021

Nilai Aset Tetap terdiri dari :

| | | |
|--|-------------------------|-------------------------|
| Peralatan dan Mesin | 2.921.054.828,00 | 2.900.959.178,00 |
| Gedung dan Bangunan | <u>1.911.366.000,00</u> | <u>1.898.023.000,00</u> |
| | 4.832.420.828,00 | 4.798.982.178,00 |
| Akumulasi Penyusutan Peralatan dan Mesin | (2.620.624.678,00) | (2.421.634.947,00) |
| Akumulasi Penyusutan Gedung dan Bangunan | <u>(320.917.929,00)</u> | <u>(314.351.669,00)</u> |
| Jumlah Aset Tetap | 1.890.878.221,00 | 2.062.986.562,00 |

Nilai Aset Lainnya terdiri dari :

| | | |
|---|----------------------|----------------------|
| Aset Lain-lain (Rusak berat) | 24.000.000,00 | 24.000.000,00 |
| | 24.000.000,00 | 24.000.000,00 |
| Akumulasi Amortisasi Aset Tidak Berwujud | | |
| Akumulasi Penyusutan Aset Lain-Lain | (24.000.000,00) | (24.000.000,00) |
| Jumlah Aset Lainnya | 0,00 | 0,00 |

| | | | |
|-------|---------------------------|---------------------------|---------------------------|
| 5.4.2 | Surplus/Defisit-LO | (9.781.720.783,00) | (7.209.954.914,00) |
|-------|---------------------------|---------------------------|---------------------------|

Merupakan selisih antara pendapatan-LO dan Beban selama satu periode pelaporan, setelah diperhitungkan surplus/defisit dari kegiatan non operasional dan pos luar biasa. Rincian Surplus/Defisit-Lo Inspektorat Tahun Anggaran 2022 dan 2021 berupa

| | | | |
|---|---------------|------|------|
| - | Pendapatan-LO | 0,00 | 0,00 |
|---|---------------|------|------|

LAPORAN KEUANGAN

| | | | |
|-------|--|--------------------|--------------------|
| - | Beban-LO | 9.781.720.783,00 | 7.209.954.914,00 |
| | Jumlah | (9.781.720.783,00) | (7.209.954.914,00) |
| 5.4.3 | R/K PPKD | 9.745.049.257,00 | 7.047.224.123,00 |
| | R/K PPKD merupakan jumlah belanja Inspektorat tahun anggaran 2022 dan 2021 yang belanjanya bersumber dari penerbitan SP2D UP/GU/TU/LS/LSG. | | |
| 5.4.4 | Dampak Kumulatif Perubahan Kebijakan | 0,00 | 0,00 |
| - | Mutasi Tambah Aset Tetap | 0,00 | 0,00 |
| - | Mutasi Kurang Aset Tetap | (0,00) | (0,00) |
| - | Koreksi Akumulasi Penyusutan Aset Peralatan dan Mesin Tetap tahun sebelumnya | (0,00) | (0,00) |
| - | Koreksi Akumulasi Penyusutan Aset Tetap-Gedung dan Bangunan tahun sebelumnya | 0,00 | 0,00 |
| - | Koreksi Aset Ekstrakontabel | (0,00) | (0,00) |
| - | Mutasi Aset Tetap | 0,00 | 0,00 |
| | Tidak ada Dampak Kumulatif Perubahan Kebijakan yang terjadi pada Tahun 2022 dan Tahun 2021 | | |
| 5.4.5 | Ekuitas Akhir | 1.869.055.295,00 | 1.905.726.821,00 |
| | Jumlah tersebut merupakan jumlah ekuitas akhir tahun 2022 dan 2021 | | |

BAB VI

PENJELASAN ATAS INFORMASI - INFORMASI NON KEUANGAN

A. Kedudukan

Berdasarkan Peraturan Daerah Kabupaten Lima Puluh Kota Nomor 15 Tahun 2016 Tentang Pembentukan dan Susunan Perangkat Daerah dan Peraturan Bupati Lima Puluh Kota Nomor 102 tahun 2021 Tentang Kedudukan Susunan, Organisasi, Tugas dan Fungsi Serta Tata Kerja Inspektorat Kabupaten Lima Puluh Kota.

B. Struktur Organisasi

Struktur Organisasi Inspektorat Kabupaten Lima Puluh Kota sebagaimana ditetapkan Peraturan Bupati Lima Puluh Kota Nomor 102 Tahun 2021 adalah sebagai berikut :

- Inspektur
- Sekretaris :
 - Perencana Ahli Muda (Sub Koordinator Perencanaan)
 - Analis Kebijakan Ahli Muda (Sub Koordinator Analisis dan Evaluasi)
 - Sub Bagian Administrasi Umum dan Keuangan
- Inspektur Pembantu Wilayah I
- Inspektur Pembantu Wilayah II
- Inspektur Pembantu Wilayah III
- Inspektur Pembantu Wilayah IV
- Inspektur Pembantu Pengawasan Tertentu
- Kelompok Jabatan Fungsional (Auditor / P2UPD)

C. Aspek Strategis Inspektorat Kabupaten Lima Puluh Kota

1. Sesuai dengan Tugas Pokok dan Fungsi serta misi yang diemban, Inspektorat Kabupaten Lima Puluh Kota telah berusaha melaksanakan Program Kerja Pengawasan Tahunan (PKPT) dalam rangka peningkatan pembinaan sehingga penyimpangan-penyimpangan dapat diminimalisasi / dicegah sedini mungkin melalui pemeriksaan reguler dan pemeriksaan kasus / khusus atas dasar

pengaduan yang berasal dari masyarakat yang disampaikan kepada pemerintah daerah.

Memasuki era otonomi daerah, masalah kasus kepegawaian semakin meningkat yang memerlukan penanganan serius dari pemerintah daerah. Yang sangat menonjol saat ini adalah Peraturan Pemerintah Nomor 10 Tahun 1983 sebagaimana telah diubah dengan Peraturan Pemerintah Nomor 45 Tahun 1990 tentang Izin Perkawinan dan Perceraian Bagi Pegawai Negeri Sipil.

2. Jumlah Pegawai Negeri Sipil Inspektorat Kabupaten Lima Puluh Kota komposisi keadaan 31 Desember 2022 sebanyak 60 orang.

D. Hambatan - hambatan dalam pelaksanaan Kegiatan

Terdapat 2 (dua) hambatan dalam pelaksanaan kegiatan yaitu:

1. Kekurangan sarana dan prasarana untuk mendukung pelaksanaan pengawasan mengingat cakupan objek pemeriksaan yang begitu luas dan tersebar diseluruh Kabupaten Lima Puluh Kota, terutama transportasi.
2. Pada Tahun 2022 terdapat tunda bayar belanja pada kegiataneliharaan gedung dan bangunan karena adanya defisit Anggaran APBD Kabupaten Lima Puluh Kota.

BAB VII PENUTUP

Sehubungan dengan Kebijakan Pemerintah Daerah terhadap pengelolaan Keuangan yang berpedoman pada Peraturan Pemerintah Daerah terhadap Pengelolaan Keuangan yang berpedoman pada Peraturan Menteri Dalam Negeri Nomor 13 Tahun 2006 maka masing-masing SKPD diberi wewenang dan tanggung jawab dalam mengelola keuangan masing-masing.

Untuk Pertanggung jawaban atas Pengelolaan Keuangan tersebut maka pada akhir Tahun Anggaran disusun Laporan Keuangan yang terdiri dari ; Laporan Realisasi Anggaran, Neraca, Laporan Operasional (LO), Laporan Perubahan Ekuitas dan Catatan Atas laporan Keuangan.

Sebagai salah satu SKPD di Lingkungan Pemerintah Kabupaten Lima Puluh Kota diwajibkan untuk membuat Laporan Keuangan dengan Realisasi Penggunaan Anggaran sebagai berikut :

Total realisasi belanja Inspektorat Kab.Lima Puluh Kota Tahun Anggaran 2022 sebesar Rp. 9.745.049.257,00. Jumlah tersebut mencapai 89,49 % dari anggaran yang telah ditetapkan yaitu Rp. 10.889.402.879,00 dengan rincian sebagai berikut:

| Jenis Belanja | Anggaran | Realisasi | |
|-------------------------------------|--------------------------|-------------------------|--------------|
| | Rp | Rp | % |
| Belanja Daerah | 10.889.402.879,00 | 9.745.049.257,00 | 89,49 |
| Belanja Operasi | 10.597.422.879,00 | 9.465.635.007,00 | 89,32 |
| Belanja Pegawai | 5.406.193.043,00 | 5.336.155.530,00 | 98,70 |
| Belanja Barang dan Jasa | 5.191.229.836,00 | 4.129.479.477,00 | 79,55 |
| Belanja Modal | 291.980.000,00 | 279.414.250,00 | 95,70 |
| - Belanja Modal Peralatan dan Mesin | 291.980.000,00 | 279.414.250,00 | 95,70 |
| Jumlah | 10.889.402.879,00 | 9.745.049.257,00 | 89,49 |

Dari rincian diatas terlihat bahwa pada dasarnya dalam pelaksanaan Program dan Kegiatan tidak ada permasalahan yang berarti, kegiatan dapat terlaksana dengan baik sesuai target indikator kerja yang direncanakan. Keterlambatan pelaksanaan kegiatan dari jadwal yang direncanakan karena berkaitan dengan proses pencairan dana APBD.

| Kode Rekening | Uraian | 2022 | MUTASI TANGGAH | | | | | MUTASI KURANG | | | | | TOTAL MUTASI KURANG | LO JADI TA 2021 | |
|---------------------|--|------------------|-------------------|-----------------------|-------------------------|-----------------|---------------------|-----------------|----------------|--------------------|--------------------------|------------------|---------------------|-----------------|--------------------------|
| | | | Piutang tahun ini | Hibak dari pihak luar | Pencadangan awal neraca | Utang tahun ini | BN tidak dibayarkan | Aset ekstraneum | Reserve neraca | Piutang tahun lalu | Pencadangan akhir neraca | Utang tahun lalu | | | Kapitalisasi barang jasa |
| 8.1.02.03.02.0 | Beban Pemeliharaan Alat Angkutan-Air Angkutan Darat Bermanfaat | 14.872.400,00 | | | | | | 0,00 | | | | | | 0,00 | 14.872.400,00 |
| 8.1.02.03.02.0 | Beban Pemeliharaan Alat Kantor dan Rumah Tinggal-Alat Rumah T. | 3.240.000,00 | | | | | | 0,00 | | | | | | 3.240.000,00 | 200.000,00 |
| 8.1.02.03.02.0 | Beban Pemeliharaan Komputer-Komputer Unit Personal Computer | 5.840.000,00 | | | | | | 0,00 | | | | | | 0,00 | 5.840.000,00 |
| 8.1.02.03.02.0 | Beban Pemeliharaan Komputer-Fasilitas Komputer-Peralatan Komp. | 4.140.000,00 | | | | | | 0,00 | | | | | | 0,00 | 4.140.000,00 |
| 8.1.02.03.03.0 | Beban Pemeliharaan Bangunan Gedung-Bangunan Gedung Temp. | 33.248.728,00 | | | | | | 0,00 | | | | | | 0,00 | 33.248.728,00 |
| 8.1.02.04.01.0 | Beban Perjalanan Dinas | 2.772.365.653,00 | | | | 169.518.000,00 | | 0,00 | | | | | | 0,00 | 169.518.000,00 |
| 8.1.02.04.01.0 | Beban Perjalanan Dinas Biasa | 833.747.563,00 | | | | | | 0,00 | | | | | | 0,00 | 833.747.563,00 |
| 8.1.02.04.01.0 | Beban Perjalanan Dinas Dalam Kota | 1.838.552.000,00 | | | | | | 0,00 | | | | | | 0,00 | 1.838.552.000,00 |
| 8.4.01 | Beban Penyusutan dan Amortisasi | | | | | | | 0,00 | | | | | | 0,00 | 375.875.844,00 |
| | Beban Penyusutan PM | | | | | | | 0,00 | | | | | | 0,00 | 273.142.518,00 |
| | Beban Penyusutan GB | | | | | | | 0,00 | | | | | | 0,00 | 62.828.231,00 |
| | Beban Penyusutan JU | | | | | | | 0,00 | | | | | | 0,00 | 0,00 |
| | Beban Penyusutan AIL | | | | | | | 0,00 | | | | | | 0,00 | 0,00 |
| | Beban penyusutan aset lain-lain | | | | | | | 0,00 | | | | | | 0,00 | 0,00 |
| | Beban Penyusutan Pening | | | | | | | 0,00 | | | | | | 0,00 | 0,00 |
| | Beban Penyusutan Pening | | | | | | | 0,00 | | | | | | 0,00 | 0,00 |
| | Beban lain-lain | | | | | | | 0,00 | | | | | | 0,00 | 0,00 |
| BM tidak akseptabel | | | | | | | | 0,00 | | | | | | 0,00 | 11.894.000,00 |
| Aset abstrak | | | | | | | | 0,00 | | | | | | 0,00 | 0,00 |
| | | | | | | | | 0,00 | | | | | | 0,00 | 13.968.000,00 |

Korrek
 Total Beban-LO 9.465.635.007,00
 Total Beanya Ciptasi 9.465.635.007,00
Surplus/Defisit-LO
 Penjualan
 Selisih

PENDAPATAN-LO
 BEBAN-LO 9.951.239.783,00
 SURPLUS/DEFISIT-LO 9.951.239.783,00



PEMERINTAH KABUPATEN LIMA PULUH KOTA
PENGESAHAN LAPORAN PERTANGUNGJAWABAN BENDAHARA PENGELUARAN
(SPJ BELANJA - FUNGSIONAL)

SKPD : 6.01.0.00.0.00.33. - INSPEKTORAT
 Pengguna Anggaran : IRWANDI, S.Sos, M.M
 Bendahara Pengeluaran : TRI DIA HAPSARI, S.E
 Tahun Anggaran : 2022
 Bulan : Desember

(dalam rupiah) Halaman : 1

| Kode Rekening | Uraian | Jumlah Anggaran | SPJ - LS Gaji | | | SPJ - LS Barang & Jasa | | | SPJ - UP/GU/UTU | | | Jumlah SPJ (LS+UP/GU/UTU) | Sisa Pagu Anggaran |
|--------------------|--------|------------------|------------------|----------------|------------------|------------------------|----------------|----------------|------------------|----------------|------------------|---------------------------|--------------------|
| | | | s.d. Bulan lalu | Bulan ini | s.d. Bulan ini | s.d. Bulan lalu | Bulan ini | s.d. Bulan ini | s.d. Bulan lalu | Bulan ini | s.d. Bulan ini | | |
| 01. | 2 | 7.889.164.879,00 | 4.766.726.023,00 | 528.739.507,00 | 5.236.465.530,00 | 71.208.500,00 | 147.500.000,00 | 218.708.500,00 | 1.231.440.776,00 | 501.016.687,00 | 1.732.457.463,00 | 13(6+9+12) | 621.533.398,00 |
| 01.2.01. | | 66.280.500,00 | - | - | - | (313.000,00) | - | (313.000,00) | 47.987.550,00 | 7.201.000,00 | 55.188.550,00 | 54.875.550,00 | 11.404.950,00 |
| 01.2.01.01. | | 21.960.000,00 | - | - | - | (313.000,00) | - | (313.000,00) | 12.040.550,00 | 4.100.000,00 | 16.140.550,00 | 15.827.550,00 | 6.132.450,00 |
| 5.1.02. | | 21.960.000,00 | - | - | - | (313.000,00) | - | (313.000,00) | 12.040.550,00 | 4.100.000,00 | 16.140.550,00 | 15.827.550,00 | 6.132.450,00 |
| 5.1.02.01. | | 1.090.000,00 | - | - | - | (313.000,00) | - | (313.000,00) | 1.031.750,00 | - | 1.031.750,00 | 718.750,00 | 371.250,00 |
| 5.1.02.01.01. | | 1.090.000,00 | - | - | - | (313.000,00) | - | (313.000,00) | 1.031.750,00 | - | 1.031.750,00 | 718.750,00 | 371.250,00 |
| 5.1.02.01.01.0004. | | - | - | - | - | (313.000,00) | - | (313.000,00) | 313.000,00 | - | 313.000,00 | - | - |
| 5.1.02.01.01.0026. | | 1.090.000,00 | - | - | - | - | - | - | 718.750,00 | - | 718.750,00 | 718.750,00 | 371.250,00 |
| 5.1.02.01.01.0052. | | - | - | - | - | - | - | - | - | - | - | - | - |
| 5.1.02.02. | | 6.240.000,00 | - | - | - | - | - | - | 3.072.000,00 | - | 3.072.000,00 | 3.072.000,00 | 3.168.000,00 |
| 5.1.02.02.01. | | 6.240.000,00 | - | - | - | - | - | - | 3.072.000,00 | - | 3.072.000,00 | 3.072.000,00 | 3.168.000,00 |
| 5.1.02.02.01.0071. | | 6.240.000,00 | - | - | - | - | - | - | 3.072.000,00 | - | 3.072.000,00 | 3.072.000,00 | 3.168.000,00 |
| 5.1.02.04. | | 14.630.000,00 | - | - | - | - | - | - | 7.936.800,00 | 4.100.000,00 | 12.036.800,00 | 12.036.800,00 | 2.593.200,00 |
| 5.1.02.04.01. | | 14.630.000,00 | - | - | - | - | - | - | 7.936.800,00 | 4.100.000,00 | 12.036.800,00 | 12.036.800,00 | 2.593.200,00 |

| Kode Rekening | Uraian | Jumlah Anggaran | SPJ - LS Gaji | | | | SPJ - LS Barang & Jasa | | | | SPJ UPIGUTU | | | Jumlah SPJ (LS-UPIGUTU U) | Sisa Pagu Anggaran |
|-------------------|---|------------------|------------------|----------------|------------------|-----------|------------------------|-----------|----------------|---------------|----------------|------------------|----------------|---------------------------|--------------------|
| | | | s.d. Bulan lalu | Bulan ini | s.d. Bulan ini | Bulan ini | s.d. Bulan lalu | Bulan ini | s.d. Bulan ini | Bulan ini | s.d. Bulan ini | Bulan ini | s.d. Bulan ini | | |
| 1 | 2 | 3 | 4 | 5 | 6(4+5) | 7 | 8 | 9(7+8) | 10 | 11 | 12(10+11) | 13(6+9+12) | 14(3-13) | | |
| 5.1.02.02.01 | Belanja Jasa Kantor | 7.816.000,00 | - | - | - | - | - | - | 7.487.000,00 | - | 7.487.000,00 | 7.487.000,00 | 129.000,00 | | |
| 5.1.02.02.01.0071 | Belanja Lembar | 7.610.000,00 | - | - | - | - | - | - | 7.487.000,00 | - | 7.487.000,00 | 7.487.000,00 | 123.000,00 | | |
| 01.2.01.06 | Koordinasi dan Penyelenggaraan | 6.387.500,00 | - | - | - | - | - | - | 6.324.000,00 | - | 6.324.000,00 | 6.324.000,00 | 35.500,00 | | |
| 5.1.02 | Belanja Barang dan Jasa | 6.387.500,00 | - | - | - | - | - | - | 6.324.000,00 | - | 6.324.000,00 | 6.324.000,00 | 35.500,00 | | |
| 5.1.02.01 | Belanja Barang | 632.500,00 | - | - | - | - | - | - | - | - | 632.500,00 | 632.500,00 | 7.500,00 | | |
| 5.1.02.01.01 | Belanja Barang Pakai | 632.500,00 | - | - | - | - | - | - | - | - | 632.500,00 | 632.500,00 | 7.500,00 | | |
| 5.1.02.01.01.0026 | Belanja Alat/Bahan untuk Kegiatan Kantor- Bahan Cetak | 532.500,00 | - | - | - | - | - | - | - | - | 532.500,00 | 532.500,00 | 7.500,00 | | |
| 5.1.02.02 | Belanja Jasa | 6.855.000,00 | - | - | - | - | - | - | 6.824.000,00 | - | 6.824.000,00 | 6.824.000,00 | 31.000,00 | | |
| 5.1.02.02.01 | Belanja Jasa Kantor | 6.855.000,00 | - | - | - | - | - | - | 6.824.000,00 | - | 6.824.000,00 | 6.824.000,00 | 31.000,00 | | |
| 5.1.02.02.01.0071 | Belanja Lembar | 5.655.000,00 | - | - | - | - | - | - | 5.624.000,00 | - | 5.624.000,00 | 5.624.000,00 | 31.000,00 | | |
| 01.2.01.07 | Evakuasi Kincir/ Perangkit Daerah | 13.173.000,00 | - | - | - | - | - | - | 6.845.000,00 | - | 6.845.000,00 | 6.845.000,00 | 4.892.000,00 | | |
| 5.1.02 | Belanja Barang dan Jasa | 13.173.000,00 | - | - | - | - | - | - | 6.845.000,00 | - | 6.845.000,00 | 6.845.000,00 | 4.892.000,00 | | |
| 5.1.02.01 | Belanja Barang | - | - | - | - | - | - | - | - | - | - | - | - | | |
| 5.1.02.01.01 | Belanja Barang Pakai | - | - | - | - | - | - | - | - | - | - | - | - | | |
| 5.1.02.01.01.0052 | Belanja Makanan dan Minuman Rapel | 5.253.000,00 | - | - | - | - | - | - | 2.640.000,00 | - | 2.640.000,00 | 2.640.000,00 | 37.000,00 | | |
| 5.1.02.02 | Belanja Jasa | 5.253.000,00 | - | - | - | - | - | - | 2.840.000,00 | - | 2.840.000,00 | 2.840.000,00 | 37.000,00 | | |
| 5.1.02.02.01 | Belanja Jasa Kantor | 5.253.000,00 | - | - | - | - | - | - | 2.640.000,00 | - | 2.640.000,00 | 2.640.000,00 | 37.000,00 | | |
| 5.1.02.02.01.0071 | Belanja Lembar | 7.820.000,00 | - | - | - | - | - | - | 2.876.000,00 | - | 2.876.000,00 | 2.876.000,00 | 4.945.000,00 | | |
| 5.1.02.04 | Belanja Perjalanan Dinas | 7.820.000,00 | - | - | - | - | - | - | 2.876.000,00 | - | 2.876.000,00 | 2.876.000,00 | 4.945.000,00 | | |
| 5.1.02.04.01 | Belanja Perjalanan Dinas Dalam Negeri | 7.820.000,00 | - | - | - | - | - | - | 2.975.000,00 | - | 2.975.000,00 | 2.975.000,00 | 4.945.000,00 | | |
| 5.1.02.04.01.0001 | Belanja Perjalanan Dinas Administrasi | 6.426.017,17 | 4.768.726.023,00 | 529.739.607,00 | 5.298.465.630,00 | - | - | - | 31.628.072,00 | 19.386.030,00 | 65.924.072,00 | 6.362.269.602,00 | 72.627.677,00 | | |
| 01.2.02 | Kawasan Perangkit Daerah | 6.412.622.178,00 | 4.768.726.023,00 | 629.739.607,00 | 5.298.465.630,00 | - | - | - | 33.648.072,00 | 9.852.000,00 | 43.600.072,00 | 6.339.965.602,00 | 72.658.877,00 | | |
| 01.2.02.01 | Tunjangan ASN Belanja Pegawai | 6.405.443.043,00 | 4.768.726.023,00 | 629.739.607,00 | 5.298.465.630,00 | - | - | - | 29.290.000,00 | 9.850.000,00 | 39.140.000,00 | 6.335.405.630,00 | 70.037.613,00 | | |

| Kode Rekening | Uraian | Jumlah Anggaran | SPJ - LS Gaji | | | SPJ - LS Barang & Jasa | | | SPJ UP/GUTU | | | Jumlah SPJ (LS+UP/GUTU U) | Sisa Pagu Anggaran |
|--------------------|--|------------------|------------------|----------------|----------------------------|------------------------|-----------|----------------|-----------------|-----------|----------------|---------------------------|--------------------|
| | | | s.d. Bulan lalu | Bulan ini | s.d. Bulan ini | s.d. Bulan lalu | Bulan ini | s.d. Bulan ini | s.d. Bulan lalu | Bulan ini | s.d. Bulan ini | | |
| 5.1.01.01. | 2 | 3 | 3.483.824.421,00 | 278.365.776,00 | 6(4+5) 3.743.290.196,00 | 7 | 6 | 9(7+8) | 10 | 11 | 12(10+11) | 13(9+8+12) | 14(3-13) |
| 5.1.01.01.01. | Belanja Gaji dan Tunjangan ASN | 3.787.683.066,00 | 3.483.824.421,00 | 278.365.776,00 | 3.743.290.196,00 | | | | | | | 3.743.290.196,00 | 14.382.896,00 |
| 5.1.01.01.01.01. | Belanja Gaji Pokok ASN | 2.789.132.339,00 | 2.649.811.690,00 | 208.293.860,00 | 2.786.106.423,00 | | | | | | | 2.786.106.423,00 | 3.026.919,00 |
| 5.1.01.01.01.02. | Belanja Gaji Pokok PNS | 2.759.132.339,00 | 2.549.811.560,00 | 208.293.860,00 | 2.756.105.420,00 | | | | | | | 2.756.105.420,00 | 3.026.919,00 |
| 5.1.01.01.02.01. | Belanja Tunjangan Keluarga ASN | 266.834.819,00 | 246.266.760,00 | 19.200.285,00 | 265.467.035,00 | | | | | | | 265.467.035,00 | 1.167.783,00 |
| 5.1.01.01.02.02. | Belanja Tunjangan Keluarga PNS | 266.834.819,00 | 246.266.760,00 | 19.200.285,00 | 265.467.035,00 | | | | | | | 265.467.035,00 | 1.167.783,00 |
| 5.1.01.01.03. | Belanja Tunjangan Jabatan ASN | 132.020.000,00 | 121.005.000,00 | 11.205.000,00 | 132.210.000,00 | | | | | | | 132.210.000,00 | 810.000,00 |
| 5.1.01.01.03.0001. | Belanja Tunjangan Jabatan PNS | 133.020.000,00 | 121.005.000,00 | 11.205.000,00 | 132.210.000,00 | | | | | | | 132.210.000,00 | 810.000,00 |
| 5.1.01.01.04. | Belanja Tunjangan Fungsional ASN | 362.080.000,00 | 329.080.000,00 | 24.160.000,00 | 353.240.000,00 | | | | | | | 353.240.000,00 | 8.840.000,00 |
| 5.1.01.01.04.01. | Belanja Tunjangan Fungsional PNS | 362.080.000,00 | 329.080.000,00 | 24.160.000,00 | 353.240.000,00 | | | | | | | 353.240.000,00 | 8.840.000,00 |
| 5.1.01.01.05. | Belanja Tunjangan Fungsional Umum ASN | 40.845.000,00 | 36.845.000,00 | 3.855.000,00 | 40.690.000,00 | | | | | | | 40.690.000,00 | 45.000,00 |
| 5.1.01.01.05.0001. | Belanja Tunjangan Fungsional Umum PNS | 40.845.000,00 | 36.845.000,00 | 3.855.000,00 | 40.690.000,00 | | | | | | | 40.690.000,00 | 45.000,00 |
| 5.1.01.01.06. | Belanja Tunjangan Bonus ASN | 165.517.600,00 | 153.240.720,00 | 12.094.140,00 | 165.334.860,00 | | | | | | | 165.334.860,00 | 162.740,00 |
| 5.1.01.01.06.0001. | Belanja Tunjangan Bonus PNS | 165.517.600,00 | 153.240.720,00 | 12.094.140,00 | 165.334.860,00 | | | | | | | 165.334.860,00 | 162.740,00 |
| 5.1.01.01.07. | Belanja Tunjangan PPh/Tunjangan Khusus ASN | 7.602.364,00 | 6.837.873,00 | 616.625,00 | 7.554.298,00 | | | | | | | 7.554.298,00 | 46.066,00 |
| 5.1.01.01.07.0001. | Belanja Tunjangan PPh/Tunjangan Khusus PNS | 7.602.364,00 | 6.837.873,00 | 616.625,00 | 7.554.298,00 | | | | | | | 7.554.298,00 | 46.066,00 |
| 5.1.01.01.08. | Belanja Pembulatan Gaji ASN | 38.865,00 | 35.046,00 | 2.881,00 | 37.897,00 | | | | | | | 37.897,00 | 1.068,00 |
| 5.1.01.01.08.0001. | Belanja Pembulatan Gaji PNS | 38.865,00 | 35.046,00 | 2.881,00 | 37.897,00 | | | | | | | 37.897,00 | 1.068,00 |
| 5.1.01.01.09. | Belanja Iuran Jaminan Kesehatan ASN | 444.790,00 | 444.790,00 | | 444.790,00 | | | | | | | 444.790,00 | |
| 5.1.01.01.09.0001. | Belanja Iuran Jaminan Kesehatan PNS | 444.790,00 | 444.790,00 | | 444.790,00 | | | | | | | 444.790,00 | |
| 5.1.01.01.10. | Belanja Iuran Jaminan Kesehatan Kerja ASN | 6.610.060,00 | 6.040.247,00 | 484.623,00 | 6.524.760,00 | | | | | | | 6.524.760,00 | 85.330,00 |
| 5.1.01.01.10.0001. | Belanja Iuran Jaminan Kesehatan Kerja PNS | 6.610.060,00 | 6.040.247,00 | 484.623,00 | 6.524.760,00 | | | | | | | 6.524.760,00 | 85.330,00 |
| 5.1.01.01.11. | Belanja Iuran Jaminan Kesehatan ASN | 15.727.139,00 | 14.117.636,00 | 1.453.611,00 | 15.571.146,00 | | | | | | | 15.571.146,00 | 166.993,00 |

| Kode Rekening | Uraian | Jumlah Anggaran | SPJ - LS Gaji | | | | SPJ - LS Barang & Jasa | | | | SPJ UPI/GUTU | | | Jumlah SPJ (LS-UP/GUTU) | Sisa Pagu Anggaran |
|-------------------|--|--------------------|--------------------|-------------------|-------------------------|-----------------|------------------------|----------------|-----------------|--------------|----------------|------------------|----------------|-------------------------|--------------------|
| | | | s.d. Bulan lalu | Bulan ini | s.d. Bulan ini | s.d. Bulan lalu | Bulan ini | s.d. Bulan ini | s.d. Bulan lalu | Bulan ini | s.d. Bulan ini | s.d. Bulan ini | s.d. Bulan ini | | |
| 5.1.01.01.11.0001 | 2 Belanja Iuran Jaminan Kesehatan PNS | 3 15.727.138,00 | 4 14.117.638,00 | 5 1.453.511,00 | 6(4+5) 15.571.149,00 | 7 | 8 | 9(7+8) | 10 | 11 | 12(10+11) | 13(6+9+12) | 14(3-13) | | |
| 6.1.01.02 | Belanja Tambahan Penghasilan ASN | 1.608.849.848,00 | 1.302.801.602,00 | 286.373.732,00 | 1.603.176.334,00 | | | | | | | 1.603.176.334,00 | 55.674.614,00 | | |
| 6.1.01.02.01 | Tambahan Penghasilan berdasarkan Beban Kerja ASN | 1.608.849.848,00 | 1.302.801.602,00 | 286.373.732,00 | 1.603.176.334,00 | | | | | | | 1.603.176.334,00 | 55.674.614,00 | | |
| 5.1.01.02.01.0001 | Tambahan Penghasilan berdasarkan Beban Kerja PNS | 1.608.849.848,00 | 1.302.801.602,00 | 250.373.732,00 | 1.553.175.334,00 | | | | | | | 1.553.175.334,00 | 55.674.614,00 | | |
| 6.1.01.02.03 | Tambahan Penghasilan berdasarkan Kendali Kerja ASN | | | | | | | | | | | | | | |
| 5.1.01.02.03.0001 | Tambahan Penghasilan berdasarkan Kendali Kerja PNS | | | | | | | | | | | | | | |
| 5.1.01.03 | Tambahan Penghasilan berdasarkan Pertimbangan Objektif Lainnya ASN | 38.940.000,00 | | | | | | | 28.280.000,00 | 9.660.000,00 | 38.940.000,00 | 38.940.000,00 | | | |
| 5.1.01.03.07 | Belanja Honorarium | 38.940.000,00 | | | | | | | 28.280.000,00 | 9.660.000,00 | 38.940.000,00 | 38.940.000,00 | | | |
| 5.1.01.03.07.0001 | Penghargaan/wajiban Pegawai Kesugan | 30.780.000,00 | | | | | | | 26.000.000,00 | 4.780.000,00 | 30.780.000,00 | 30.780.000,00 | | | |
| 5.1.01.03.07.0002 | Belanja Honorarium Penghargaan/wajiban Pegawai Non ASN | 8.160.000,00 | | | | | | | 3.250.000,00 | 4.910.000,00 | 8.160.000,00 | 8.160.000,00 | | | |
| 6.1.02 | Belanja Barang dan Jasa | 7.078.138,00 | | | | | | | 4.398.072,00 | 182.000,00 | 4.960.072,00 | 4.960.072,00 | 2.618.064,00 | | |
| 6.1.02.02 | Belanja Jasa | 7.078.138,00 | | | | | | | 4.398.072,00 | 182.000,00 | 4.960.072,00 | 4.960.072,00 | 2.618.064,00 | | |
| 6.1.02.02.02 | Belanja Iuran | 7.078.138,00 | | | | | | | 4.398.072,00 | 182.000,00 | 4.960.072,00 | 4.960.072,00 | 2.618.064,00 | | |
| 6.1.02.02.02.0005 | Jaminan/Asuransi Kesehatan bagi Non ASN | 6.000.000,00 | | | | | | | 4.020.072,00 | | 4.020.072,00 | 4.020.072,00 | 1.979.628,00 | | |
| 6.1.02.02.02.0008 | Belanja Iuran Jaminan Kecelakaan Kerja bagi Non ASN | 270.000,00 | | | | | | | 188.000,00 | 71.997,00 | 239.997,00 | 239.997,00 | 30.000,00 | | |
| 6.1.02.02.02.0007 | Belanja Iuran Jaminan Kesehatan bagi Non ASN | 808.138,00 | | | | | | | 210.000,00 | 60.000,00 | 300.000,00 | 300.000,00 | 506.133,00 | | |
| 01.2.02.06 | Koordinasi dan Penyusunan Laporan Keuangan Akhir Tahun SKPD | 12.486.000,00 | | | | | | | 2.880.000,00 | 9.644.000,00 | 12.424.000,00 | 12.424.000,00 | 71.000,00 | | |
| 6.1.02 | Belanja Barang dan Jasa | 12.486.000,00 | | | | | | | 2.880.000,00 | 9.644.000,00 | 12.424.000,00 | 12.424.000,00 | 71.000,00 | | |

| Kode Rekening | Uraian | Jumlah Anggaran | SPJ - LS Oaji | | | | SPJ - LS Barang & Jasa | | | | SPJ UPIGUTU | | Jumlah SPJ (LS-UPIGUTU) | Sisa Pagu Anggaran |
|-------------------|--|-----------------|-----------------|-----------|----------------|-----------------|------------------------|----------------|-----------------|----------------|----------------|----------------|-------------------------|--------------------|
| | | | s.d. Bulan lalu | Bulan ini | s.d. Bulan ini | s.d. Bulan lalu | Bulan ini | s.d. Bulan ini | s.d. Bulan lalu | Bulan ini | s.d. Bulan ini | Bulan ini | | |
| 1 | 2 | 3 | 4 | 5 | 6(4+5) | 7 | 8 | 9(7+8) | 10 | 11 | 12(10+11) | 13(6+9+12) | 14(3-13) | |
| 5.1.02.01 | Belanja Barang | | | | | | | | | | | | | |
| 5.1.02.01.01 | Belanja Barang Pokok | | | | | | | | | | | | | |
| | Habis | | | | | | | | | | | | | |
| 5.1.02.01.01.0024 | Belanja Alat/Bahan untuk Kegiatan Kantor-Alat Tulis Kantor | | | | | | | | | | | | | |
| 5.1.02.01.01.0026 | Belanja Alat/Bahan untuk Kegiatan Kantor: Bahan Cetak | 12.485.000,00 | | | | | | | 2.880.000,00 | 9.644.000,00 | 12.424.000,00 | 12.424.000,00 | 71.000,00 | |
| 6.1.02.02 | Belanja Jasa | 12.485.000,00 | | | | | | | 2.880.000,00 | 9.644.000,00 | 12.424.000,00 | 12.424.000,00 | 71.000,00 | |
| 6.1.02.02.01 | Belanja Jasa Kantor | 12.485.000,00 | | | | | | | 2.880.000,00 | 9.644.000,00 | 12.424.000,00 | 12.424.000,00 | 71.000,00 | |
| 6.1.02.02.01.0071 | Belanja Lembur | 12.485.000,00 | | | | | | | 2.880.000,00 | 9.644.000,00 | 12.424.000,00 | 12.424.000,00 | 71.000,00 | |
| 01.2.05 | Administrasi | 897.000.000,00 | | | | (112.860,00) | | | 648.098.450,00 | 189.268.111,00 | 834.266.561,00 | 834.263.051,00 | 181.648.839,00 | |
| | Kepengawasan | | | | | | | | | | | | | |
| | Perangkat Daerah | | | | | | | | | | | | | |
| 01.2.05.04 | Pendidikan dan Pelatihan Pegawai | 616.000.000,00 | | | | | | | 471.838.850,00 | 18.038.791,00 | 489.874.741,00 | 489.874.741,00 | 126.126.269,00 | |
| | Berdasarkan Tugas dan Fungsi | | | | | | | | | | | | | |
| 6.1.02 | Belanja Barang dan Jasa | 616.000.000,00 | | | | | | | 471.838.850,00 | 18.038.791,00 | 489.874.741,00 | 489.874.741,00 | 126.126.269,00 | |
| 6.1.02.02 | Belanja Jasa | 616.000.000,00 | | | | | | | 471.838.850,00 | 18.038.791,00 | 489.874.741,00 | 489.874.741,00 | 126.126.269,00 | |
| 6.1.02.02.12 | Belanja Kursus, Sosialisasi, Bimbingan Teknis serta Pendidikan dan Pelatihan | 616.000.000,00 | | | | | | | 471.838.850,00 | 18.038.791,00 | 489.874.741,00 | 489.874.741,00 | 126.126.269,00 | |
| | Belanja Kursus Singkat/Pekatihan | 248.288.000,00 | | | | | | | 37.083.090,00 | 171.230.320,00 | 208.263.320,00 | 208.263.320,00 | 38.971.850,00 | |
| 01.2.05.10 | Sosialisasi, Bimbingan Teknis serta Pendidikan dan Pelatihan | 248.288.000,00 | | | | | | | 37.083.090,00 | 171.230.320,00 | 208.263.320,00 | 208.263.320,00 | 38.971.850,00 | |
| 6.1.02 | Belanja Barang dan Jasa | 248.288.000,00 | | | | | | | 37.083.090,00 | 171.230.320,00 | 208.263.320,00 | 208.263.320,00 | 38.971.850,00 | |
| 6.1.02.01 | Belanja Barang | 8.350.000,00 | | | | | | | 825.000,00 | | 825.000,00 | 825.000,00 | 7.525.000,00 | |
| 6.1.02.01.01 | Belanja Barang Pokok | 8.350.000,00 | | | | | | | 825.000,00 | | 825.000,00 | 825.000,00 | 7.525.000,00 | |
| | Habis | | | | | | | | | | | | | |
| 5.1.02.01.01.0004 | Belanja Bahan-Bahan Beker dan Pelumas | 4.650.000,00 | | | | | | | | | | | 4.650.000,00 | |
| 5.1.02.01.01.0052 | Belanja Makanan dan Minuman Rapat | 3.550.000,00 | | | | | | | | | | | 3.550.000,00 | |
| 6.1.02.02 | Belanja Jasa | 79.940.000,00 | | | | | | | 29.388.000,00 | 47.800.000,00 | 77.188.000,00 | 77.188.000,00 | 2.482.800,00 | |

| Kode Rekening | Uraian | Jumlah Anggaran | SPJ - LS Gaji | | | | SPJ - LS Barang & Jasa | | | | SPJ UP/GU/UTU | | | | Jumlah SPJ (LS-UP/GU/UTU) | Sisa Pagu Anggaran |
|--------------------|--|-----------------|-----------------|-----------|----------------|--------------|------------------------|--------------|----------------|----------------|-----------------|----------------|----------------|-----------|---------------------------|--------------------|
| | | | s.d. Bulan lalu | Bulan ini | s.d. Bulan ini | 6(4-5) | s.d. Bulan lalu | Bulan ini | s.d. Bulan ini | 9(7-8) | s.d. Bulan lalu | Bulan ini | s.d. Bulan ini | 12(10-11) | | |
| 1 | 2 | 3 | 4 | 5 | 6(4-5) | 7 | 8 | 9(7-8) | 10 | 11 | 12(10-11) | 13(6-9+12) | 14(3-13) | | | |
| 6.1.02.02.01. | Belanja Jasa Kantor | 58.600.000,00 | - | - | - | - | - | - | 28.310.000,00 | 28.280.000,00 | 58.600.000,00 | 58.600.000,00 | - | | | |
| 5.1.02.02.01.0004. | Honorarium Tim Pelaksana Kegiatan dan Sekretaris Tim Pelaksana Kegiatan | 58.600.000,00 | - | - | - | - | - | - | 29.310.000,00 | 29.280.000,00 | 58.600.000,00 | 58.600.000,00 | - | | | |
| 6.1.02.02.12. | Belanja Kursus/Pelatihan, Sosialisasi, Bimbingan Teknik serta Pendidikan dan Pelatihan | 21.040.000,00 | - | - | - | - | - | - | 78.000,00 | 18.510.000,00 | 18.688.000,00 | 18.688.000,00 | 2.462.000,00 | | | |
| 5.1.02.02.12.0002. | Belanja Sosial | 21.040.000,00 | - | - | - | - | - | - | 78.000,00 | 18.510.000,00 | 18.688.000,00 | 18.688.000,00 | 2.462.000,00 | | | |
| 6.1.02.04. | Belanja Perjalanan Dinas | 167.265.000,00 | - | - | - | - | - | - | 6.840.000,00 | 123.430.320,00 | 130.270.320,00 | 130.270.320,00 | 26.964.680,00 | | | |
| 6.1.02.04.01. | Belanja Perjalanan Dinas Dalam Kota | 167.265.000,00 | - | - | - | - | - | - | 6.840.000,00 | 123.430.320,00 | 130.270.320,00 | 130.270.320,00 | 26.964.680,00 | | | |
| 5.1.02.04.01.0001. | Belanja Perjalanan Dinas | 137.100.000,00 | - | - | - | - | - | - | 6.840.000,00 | 108.700.320,00 | 113.540.320,00 | 113.540.320,00 | 23.538.680,00 | | | |
| 5.1.02.04.01.0003. | Belanja Perjalanan Dinas Dalam Kota | 20.165.000,00 | - | - | - | - | - | - | - | 16.730.000,00 | 16.730.000,00 | 16.730.000,00 | 3.426.000,00 | | | |
| 01.2.02.11. | Bimbingan Teknis Implementasi | 138.846.000,00 | - | - | - | (112.600,00) | - | (112.600,00) | 138.207.600,00 | - | 138.207.600,00 | 138.095.000,00 | 660.000,00 | | | |
| 6.1.02. | Perundang-undangan | 138.846.000,00 | - | - | - | (112.600,00) | - | (112.600,00) | 138.207.600,00 | - | 138.207.600,00 | 138.095.000,00 | 660.000,00 | | | |
| 6.1.02.01. | Belanja Barang | 2.976.000,00 | - | - | - | - | - | - | 2.728.000,00 | - | 2.728.000,00 | 2.728.000,00 | 260.000,00 | | | |
| 6.1.02.01.01. | Belanja Barang Pakai | 2.976.000,00 | - | - | - | - | - | - | 2.728.000,00 | - | 2.728.000,00 | 2.728.000,00 | 260.000,00 | | | |
| 5.1.02.01.01.0004. | Belanja Bahan-Bahan Bakar dan Pakumats | 1.600.000,00 | - | - | - | - | - | - | 1.350.000,00 | - | 1.350.000,00 | 1.350.000,00 | 250.000,00 | | | |
| 5.1.02.01.01.0052. | Belanja Makanan dan Minuman Rasol | 1.375.000,00 | - | - | - | - | - | - | 1.375.000,00 | - | 1.375.000,00 | 1.375.000,00 | - | | | |
| 6.1.02.02. | Belanja Jasa | 11.346.000,00 | - | - | - | (112.600,00) | - | (112.600,00) | 11.467.600,00 | - | 11.467.600,00 | 11.346.000,00 | - | | | |
| 6.1.02.02.12. | Belanja Kursus/Pelatihan, Sosialisasi, Bimbingan Teknis serta Pendidikan dan Pelatihan | 11.346.000,00 | - | - | - | (112.600,00) | - | (112.600,00) | 11.467.600,00 | - | 11.467.600,00 | 11.346.000,00 | - | | | |
| 5.1.02.02.12.0003. | Belanja Bimbingan Teknis | 11.345.000,00 | - | - | - | (112.500,00) | - | (112.500,00) | 11.457.500,00 | - | 11.457.500,00 | 11.345.000,00 | - | | | |
| 5.1.02.04. | Belanja Perjalanan Dinas | 122.325.000,00 | - | - | - | - | - | - | 122.026.000,00 | - | 122.026.000,00 | 122.026.000,00 | 300.000,00 | | | |

| Kode Rekening | Uraian | Jumlah Anggaran | SPJ - LS Gaji | | | | SPJ - LS Barang & Jasa | | | | SPJ UPIGUTU | | | Jumlah SPJ (LS-UPIGUTU) | Sisa Pagu Anggaran |
|--------------------|--------|-----------------|-----------------|-----------|----------------|-----------|------------------------|-----------|----------------|-----------|----------------|-----------|----------------|-------------------------|--------------------|
| | | | s.d. Bulan lalu | Bulan ini | s.d. Bulan ini | Bulan ini | s.d. Bulan lalu | Bulan ini | s.d. Bulan ini | Bulan ini | s.d. Bulan ini | Bulan ini | | | |
| | | | 4 | 5 | 6(4+5) | 6 | 7 | 8 | 9(7+8) | 10 | 11 | 12(10+11) | | | |
| 5.1.02.04.01. | 2 | 122.325.000,00 | | | | | | | | | | | 122.025.000,00 | 122.025.000,00 | 300.000,00 |
| 5.1.02.04.01.0001. | | 122.325.000,00 | | | | | | | | | | | 122.025.000,00 | 122.025.000,00 | 300.000,00 |
| 01.2.06. | | 662.717.200,00 | | | | | | | | | | | 466.318.613,00 | 662.818.613,00 | 98.666.887,00 |
| 01.2.06.01. | | 8.434.000,00 | | | | | | | | | | | 8.420.000,00 | 8.420.000,00 | 14.000,00 |
| 5.1.02. | | 8.434.000,00 | | | | | | | | | | | 8.420.000,00 | 8.420.000,00 | 14.000,00 |
| 5.1.02.01. | | 8.434.000,00 | | | | | | | | | | | 8.420.000,00 | 8.420.000,00 | 14.000,00 |
| 5.1.02.01.01. | | 8.434.000,00 | | | | | | | | | | | 8.420.000,00 | 8.420.000,00 | 14.000,00 |
| 5.1.02.01.01.0001. | | 8.434.000,00 | | | | | | | | | | | 8.420.000,00 | 8.420.000,00 | 14.000,00 |
| 01.2.06.02. | | 162.876.000,00 | | | | | | | | | | | 17.108.250,00 | 167.627.450,00 | 16.247.650,00 |
| 5.1.01. | | 376.000,00 | | | | | | | | | | | 376.000,00 | 376.000,00 | - |
| 5.1.01.03. | | 376.000,00 | | | | | | | | | | | 376.000,00 | 376.000,00 | - |
| 5.1.01.03.07. | | 376.000,00 | | | | | | | | | | | 376.000,00 | 376.000,00 | - |
| 5.1.01.03.07.0002. | | 375.000,00 | | | | | | | | | | | 375.000,00 | 375.000,00 | - |
| 5.1.02. | | 6.069.000,00 | | | | | | | | | | | 3.018.200,00 | 3.018.200,00 | 2.980.800,00 |
| 5.1.02.01. | | 6.000.000,00 | | | | | | | | | | | 3.018.200,00 | 3.018.200,00 | 2.980.800,00 |
| 5.1.02.01.01. | | 6.009.000,00 | | | | | | | | | | | 3.018.200,00 | 3.018.200,00 | 2.980.800,00 |
| 5.1.02.01.01.0006. | | 6.000.000,00 | | | | | | | | | | | 3.018.200,00 | 3.018.200,00 | 2.980.800,00 |
| 5.2.02. | | 178.600.000,00 | | | | | | | | | | | 16.733.260,00 | 164.233.260,00 | 12.366.760,00 |
| 5.2.02.03. | | 12.000.000,00 | | | | | | | | | | | - | 12.000.000,00 | - |

| Kode Rekening | Uraian | Jumlah Anggaran | SPJ - LS Gaji | | | | SPJ - LS Barang & Jasa | | | | SPJ UPIGUTU | | | | Jumlah SPJ (LS-UPICU/UT U) | Sisa Pagu Anggaran |
|-------------------|---|-----------------|-----------------|-----------|----------------|--------|------------------------|----------------|----------------|---------------|-----------------|----------------|----------------|----|----------------------------|--------------------|
| | | | s.d. Bulan lalu | Bulan ini | s.d. Bulan ini | 6(4+5) | s.d. Bulan lalu | Bulan ini | s.d. Bulan ini | 9(7+8) | s.d. Bulan lalu | Bulan ini | s.d. Bulan ini | 10 | | |
| 1 | 2 | 3 | 4 | 5 | 6(4+5) | 7 | 8 | 9(7+8) | 10 | 11 | 12(10+11) | 13(6+9+12) | 14(3-13) | | | |
| 5.2.02.03.03 | Belanja Modal Alat Ukur | 12.000.000,00 | - | - | - | - | - | - | - | - | - | - | 12.000.000,00 | | | |
| 5.2.02.03.03.0001 | Belanja Modal Alat Ukur | 12.000.000,00 | - | - | - | - | - | - | - | - | - | - | 12.000.000,00 | | | |
| 5.2.02.05 | Belanja Modal Alat Kantor dan Rumah Tangga | 17.000.000,00 | - | - | - | - | - | - | - | 16.733.250,00 | 16.733.250,00 | 16.733.250,00 | 266.750,00 | | | |
| 5.2.02.05.02 | Belanja Modal Alat Kantor dan Rumah Tangga | 17.000.000,00 | - | - | - | - | - | - | - | 16.733.250,00 | 16.733.250,00 | 16.733.250,00 | 266.750,00 | | | |
| 5.2.02.05.02.0004 | Belanja Modal Alat Kantor dan Rumah Tangga | 17.000.000,00 | - | - | - | - | - | - | - | 16.733.250,00 | 16.733.250,00 | 16.733.250,00 | 266.750,00 | | | |
| 5.2.02.10 | Belanja Modal Komputer | 147.600.000,00 | - | - | - | - | 147.600.000,00 | 147.600.000,00 | - | - | - | 147.600.000,00 | - | | | |
| 5.2.02.10.01 | Belanja Modal Komputer | 125.000.000,00 | - | - | - | - | 125.000.000,00 | 125.000.000,00 | - | - | - | 125.000.000,00 | - | | | |
| 5.2.02.10.01.0003 | Belanja Modal Komputer | 125.000.000,00 | - | - | - | - | 125.000.000,00 | 125.000.000,00 | - | - | - | 125.000.000,00 | - | | | |
| 5.2.02.10.02 | Belanja Modal Peralatan Komputer | 22.600.000,00 | - | - | - | - | 22.600.000,00 | 22.600.000,00 | - | - | - | 22.600.000,00 | - | | | |
| 5.2.02.10.02.0005 | Belanja Modal Peralatan Komputer | 22.600.000,00 | - | - | - | - | 22.600.000,00 | 22.600.000,00 | - | - | - | 22.600.000,00 | - | | | |
| 01.2.06.03 | Belanja Modal Peralatan Penyediaan Peralatan | 16.973.700,00 | - | - | - | - | 16.973.700,00 | 16.973.700,00 | - | - | - | 16.973.700,00 | - | | | |
| 6.1.02 | Belanja Barang dan Jasa | 16.973.700,00 | - | - | - | - | 16.973.700,00 | 16.973.700,00 | - | - | - | 16.973.700,00 | - | | | |
| 6.1.02.01 | Belanja Barang | 16.973.700,00 | - | - | - | - | 16.973.700,00 | 16.973.700,00 | - | - | - | 16.973.700,00 | - | | | |
| 6.1.02.01.01 | Belanja Barang Pakai | 16.973.700,00 | - | - | - | - | 16.973.700,00 | 16.973.700,00 | - | - | - | 16.973.700,00 | - | | | |
| 5.1.02.01.01.0009 | Belanja Bahan-tel Tebung Pemadam Kebakaran | 2.000.000,00 | - | - | - | - | 2.000.000,00 | 2.000.000,00 | - | - | - | 2.000.000,00 | - | | | |
| 5.1.02.01.01.0032 | Belanja Alat/Bahan untuk Kegiatan Kantor-Perencanaan Dinas | 2.658.000,00 | - | - | - | - | 2.658.000,00 | 2.658.000,00 | - | - | - | 2.658.000,00 | - | | | |
| 5.1.02.01.01.0038 | Belanja Alat/Bahan untuk Kegiatan Kantor-Alat/Bahan untuk Kegiatan Kantor Lainnya | 11.115.700,00 | - | - | - | - | 11.115.700,00 | 11.115.700,00 | - | - | - | 11.115.700,00 | - | | | |
| 01.2.06.04 | Belanja Modal Peralatan Penyediaan Bahan Logistik Kantor | 45.016.000,00 | - | - | - | - | 45.016.000,00 | 45.016.000,00 | - | - | - | 45.016.000,00 | - | | | |
| 6.1.02 | Belanja Barang dan Jasa | 45.016.000,00 | - | - | - | - | 45.016.000,00 | 45.016.000,00 | - | - | - | 45.016.000,00 | - | | | |
| 6.1.02.01 | Belanja Barang | 45.016.000,00 | - | - | - | - | 45.016.000,00 | 45.016.000,00 | - | - | - | 45.016.000,00 | - | | | |

| Kode Rekening | Uraian | Jumlah Anggaran | SPJ - LS Gaji | | | | SPJ - LS Barang & Jasa | | | | SPJ - UP/GUFTU | | | Jumlah SPJ (LS-UP/GUFTU) | Sisa Pagu Anggaran |
|-------------------|--|-----------------|-----------------|-----------|----------------|--------|------------------------|-----------|----------------|---------------|-----------------|----------------|----------------|--------------------------|--------------------|
| | | | s.d. Bulan lalu | Bulan ini | s.d. Bulan ini | 6(4+5) | s.d. Bulan lalu | Bulan ini | s.d. Bulan ini | 9(7+8) | s.d. Bulan lalu | Bulan ini | s.d. Bulan ini | | |
| 1 | 2 | 3 | 4 | 5 | 6(4+5) | 7 | 8 | 9(7+8) | 10 | 11 | 12(10+11) | 13(6+9+12) | 14(3+13) | | |
| 5.1.02.01.01 | Belanja Barang Pabai Habis | 48.016.000,00 | - | - | - | - | - | - | 12.967.900,00 | 28.352.000,00 | 42.318.900,00 | 42.318.900,00 | 2.694.100,00 | | |
| 5.1.02.01.01.0024 | Belanja Alat/Bahan untuk Kegiatan Kantor-Alat Tulis Kantor | 45.016.000,00 | - | - | - | - | - | - | 12.967.900,00 | 28.352.000,00 | 42.318.900,00 | 42.318.900,00 | 2.694.100,00 | | |
| 01.2.06.05 | Penyediaan Barang Cetak dan | 41.778.600,00 | - | - | - | - | - | - | 24.268.600,00 | 17.511.000,00 | 41.778.600,00 | 41.778.600,00 | - | | |
| 5.1.02 | Belanja Barang dan Jasa | 41.778.600,00 | - | - | - | - | - | - | 24.268.600,00 | 17.511.000,00 | 41.778.600,00 | 41.778.600,00 | - | | |
| 5.1.02.01 | Belanja Barang | 41.778.600,00 | - | - | - | - | - | - | 24.268.600,00 | 17.511.000,00 | 41.778.600,00 | 41.778.600,00 | - | | |
| 5.1.02.01.01 | Belanja Barang Pabai Habis | 41.778.600,00 | - | - | - | - | - | - | 24.268.600,00 | 17.511.000,00 | 41.778.600,00 | 41.778.600,00 | - | | |
| 5.1.02.01.01.0026 | Belanja Alat/Bahan untuk Kegiatan Kantor- Bahan Cetak | 41.778.500,00 | - | - | - | - | - | - | 24.268.500,00 | 17.511.000,00 | 41.778.500,00 | 41.778.500,00 | - | | |
| 01.2.06.06 | Penyediaan Bahan Besan dan Perawatan Pevundang-undangan | 2.000.000,00 | - | - | - | - | - | - | - | - | - | - | 2.000.000,00 | | |
| 5.1.02 | Belanja Jasa | 2.000.000,00 | - | - | - | - | - | - | - | - | - | - | 2.000.000,00 | | |
| 5.1.02.02 | Belanja Jasa Kantor | 2.000.000,00 | - | - | - | - | - | - | - | - | - | - | 2.000.000,00 | | |
| 5.1.02.02.01 | Belanja Jasa Kantor | 2.000.000,00 | - | - | - | - | - | - | - | - | - | - | 2.000.000,00 | | |
| 5.1.02.02.01.0062 | Belanja Langganan Jurnal/Surat Kabar/cetak | 2.000.000,00 | - | - | - | - | - | - | - | - | - | - | 2.000.000,00 | | |
| 01.2.06.08 | Pesilbasi Kunjungan Tamu | 36.400.000,00 | - | - | - | - | - | - | 18.183.950,00 | 10.514.050,00 | 28.698.000,00 | 28.698.000,00 | 6.731.650,00 | | |
| 5.1.02 | Belanja Barang dan Jasa | 36.400.000,00 | - | - | - | - | - | - | 18.183.950,00 | 10.514.050,00 | 28.698.000,00 | 28.698.000,00 | 6.731.650,00 | | |
| 5.1.02.01 | Belanja Barang | 36.400.000,00 | - | - | - | - | - | - | 18.183.950,00 | 10.514.050,00 | 28.698.000,00 | 28.698.000,00 | 6.731.650,00 | | |
| 5.1.02.01.01 | Belanja Barang Pabai Habis | 36.400.000,00 | - | - | - | - | - | - | 18.183.950,00 | 10.514.050,00 | 28.698.000,00 | 28.698.000,00 | 6.731.650,00 | | |
| 5.1.02.01.01.0052 | Belanja Makanan dan Minuman Rapat | 17.500.000,00 | - | - | - | - | - | - | 4.065.000,00 | 6.715.000,00 | 10.780.000,00 | 10.780.000,00 | 6.720.000,00 | | |
| 5.1.02.01.01.0053 | Belanja Makanan dan Minuman Tamu | 18.900.000,00 | - | - | - | - | - | - | 15.098.950,00 | 3.799.500,00 | 18.898.450,00 | 18.898.450,00 | 11.650,00 | | |
| 01.2.06.09 | Penyelenggaraan Rapat Koordinasi dan Konsultasi SKPD | 320.230.000,00 | - | - | - | - | - | - | 166.277.261,00 | 68.848.962,00 | 265.126.613,00 | 265.126.613,00 | 85.113.387,00 | | |
| 5.1.02 | Belanja Barang dan Jasa | 320.230.000,00 | - | - | - | - | - | - | 166.277.261,00 | 68.848.962,00 | 265.126.613,00 | 265.126.613,00 | 85.113.387,00 | | |
| 5.1.02.01 | Belanja Barang | 10.400.000,00 | - | - | - | - | - | - | 3.716.820,00 | 1.682.000,00 | 6.297.820,00 | 6.297.820,00 | 5.102.180,00 | | |

| Kode Rekening | Uraian | Jumlah Anggaran | SPJ - LS Geji | | | | SPJ - LS Barang & Jasa | | | | SPJ UPI/GU/TU | | | Jumlah SPJ (LS+UPI/GU/TU) | Sisa Pagu Anggaran | |
|---------------------------|---|-----------------|-----------------|-----------|----------------|-----------------|------------------------|----------------|-----------------|---------------|----------------|----------------|-----------|---------------------------|--------------------|----------------|
| | | | s.d. Bulan lalu | Bulan ini | s.d. Bulan ini | s.d. Bulan lalu | Bulan ini | s.d. Bulan ini | s.d. Bulan lalu | Bulan ini | s.d. Bulan ini | Bulan lalu | Bulan ini | | | s.d. Bulan ini |
| | | | | | | | | | | | | | | | | |
| 6.2.02.02.02 | 2 | 116.480.000,00 | | | | 71.669.000,00 | | | 43.612.000,00 | 11 | | 43.612.000,00 | 12(10+11) | 116.161.000,00 | 268.000,00 | |
| 5.2.02.05.02.0001.01.2.08 | Belanja Modal Alat Rumah Tangga | 115.460.000,00 | | | | 71.669.000,00 | | | 43.512.000,00 | | | 43.512.000,00 | | 115.181.000,00 | 269.000,00 | |
| 01.2.08 | Belanja Modal Mebel | 171.316.000,00 | | | | | | | 114.164.696,00 | 39.681.470,00 | | 164.164.696,00 | | 164.164.696,00 | 17.160.005,00 | |
| 01.2.08.01 | Penyediaan Jasa Peningkatan Urusan Pemerintahan Daerah | 4.776.000,00 | | | | | | | 2.962.000,00 | 1.146.600,00 | | 4.068.600,00 | | 4.068.600,00 | 677.000,00 | |
| 6.1.02 | Penyediaan Jasa Sarut Menyurat | 4.776.000,00 | | | | | | | 2.852.000,00 | 1.146.000,00 | | 4.058.000,00 | | 4.058.000,00 | 677.000,00 | |
| 6.1.02.01 | Belanja Barang dan Jasa | 2.800.000,00 | | | | | | | 1.460.000,00 | 1.160.000,00 | | 2.500.000,00 | | 2.500.000,00 | - | |
| 6.1.02.01.01 | Belanja Barang Pakai Habis | 2.600.000,00 | | | | | | | 1.400.000,00 | 1.160.000,00 | | 2.500.000,00 | | 2.500.000,00 | - | |
| 5.1.02.01.01.0027 | Belanja Alat/Bahan untuk Kegiatan Kantor-Benda Poa | 2.500.000,00 | | | | | | | 1.400.000,00 | 1.100.000,00 | | 2.500.000,00 | | 2.500.000,00 | - | |
| 6.1.02.02 | Belanja Jasa | 2.276.000,00 | | | | | | | 1.562.000,00 | 46.000,00 | | 1.608.000,00 | | 1.608.000,00 | 677.000,00 | |
| 6.1.02.02.01 | Belanja Jasa Kantor | 2.276.000,00 | | | | | | | 1.552.000,00 | 46.000,00 | | 1.608.000,00 | | 1.608.000,00 | 677.000,00 | |
| 5.1.02.02.01.0064 | Belanja Paket/Pengiriman | 2.276.000,00 | | | | | | | 1.552.000,00 | 46.000,00 | | 1.598.000,00 | | 1.598.000,00 | 677.000,00 | |
| 01.2.08.02 | Penyediaan Jasa Komunikasi, Sumbor Daya Air dan Listrik | 68.800.000,00 | | | | | | | 28.631.626,00 | 21.866.470,00 | | 48.428.696,00 | | 48.428.696,00 | 10.473.005,00 | |
| 6.1.02 | Belanja Jasa | 68.800.000,00 | | | | | | | 28.631.626,00 | 21.866.470,00 | | 48.428.696,00 | | 48.428.696,00 | 10.473.005,00 | |
| 6.1.02.02 | Belanja Jasa Kantor | 68.800.000,00 | | | | | | | 28.631.626,00 | 21.866.470,00 | | 48.428.696,00 | | 48.428.696,00 | 10.473.005,00 | |
| 5.1.02.02.01.0099 | Belanja Toghhan Telepon | 2.500.000,00 | | | | | | | 843.475,00 | 229.280,00 | | 1.068.755,00 | | 1.068.755,00 | 1.431.245,00 | |
| 5.1.02.02.01.0060 | Belanja Toghhan Air | 36.000.000,00 | | | | | | | 14.770.250,00 | 21.008.250,00 | | 35.778.500,00 | | 35.778.500,00 | 221.500,00 | |
| 5.1.02.02.01.0061 | Belanja Toghhan Listrik | 20.400.000,00 | | | | | | | 10.917.800,00 | 661.940,00 | | 11.579.740,00 | | 11.579.740,00 | 8.820.260,00 | |
| 5.1.02.02.01.0063 | Belanja Kawat/Pakam/Inhalamer/T V Berlanggapan | 107.640.000,00 | | | | | | | 84.700.000,00 | 16.940.000,00 | | 101.640.000,00 | | 101.640.000,00 | 6.000.000,00 | |
| 01.2.08.04 | Penyediaan Jasa Pelayanan Umum Kantor | 107.640.000,00 | | | | | | | 84.700.000,00 | 16.940.000,00 | | 101.640.000,00 | | 101.640.000,00 | 6.000.000,00 | |
| 6.1.02 | Belanja Barang dan Jasa | 107.640.000,00 | | | | | | | 84.700.000,00 | 16.940.000,00 | | 101.640.000,00 | | 101.640.000,00 | 6.000.000,00 | |
| 6.1.02.02 | Belanja Jasa Kantor | 107.640.000,00 | | | | | | | 84.700.000,00 | 16.940.000,00 | | 101.640.000,00 | | 101.640.000,00 | 6.000.000,00 | |

| Kode Rekening | Uraian | Jumlah Anggaran | SPJ - LS Gaji | | | | SPJ - LS Barang & Jasa | | | | SPJ - UP/GUTU | | | | Jumlah SPJ (LS-UP/GUTU) | Sisa Pagu Anggaran |
|-------------------|--|-----------------|-----------------|-----------|----------------|-------------|------------------------|-------------|----------------|---------------|-----------------|----------------|----------------|----------------|-------------------------|--------------------|
| | | | s.d. Bulan lalu | Bulan ini | s.d. Bulan ini | 6(4+5) | s.d. Bulan lalu | Bulan ini | s.d. Bulan ini | 9(7+8) | s.d. Bulan lalu | Bulan ini | s.d. Bulan ini | 12(10+11) | | |
| 5.1.02.02.01.0004 | 2 Monasium Tim Pelaksana Kegiatan dan Sekretariat | 9.240.000,00 | - | 5 | 6(4+5) | - | 8 | 9(7+8) | 10 | 11 | 12(10+11) | 13(6+9+12) | 14(3-13) | 6.040.000,00 | 1.200.000,00 | |
| 5.1.02.02.01.0026 | Tim Pelaksana Kegiatan | 19.200.000,00 | - | - | - | - | - | - | - | 3.000.000,00 | 18.000.000,00 | 18.000.000,00 | 18.000.000,00 | 18.000.000,00 | 1.200.000,00 | |
| 5.1.02.02.01.0027 | Belanja Jasa Tenaga Administrasi | 19.200.000,00 | - | - | - | - | - | - | - | 3.000.000,00 | 18.000.000,00 | 18.000.000,00 | 18.000.000,00 | 18.000.000,00 | 1.200.000,00 | |
| 5.1.02.02.01.0030 | Belanja Jasa Tenaga Kebersihan | 19.200.000,00 | - | - | - | - | - | - | - | 3.000.000,00 | 18.000.000,00 | 18.000.000,00 | 18.000.000,00 | 18.000.000,00 | 1.200.000,00 | |
| 5.1.02.02.01.0031 | Belanja Jasa Tenaga Keamanian | 21.600.000,00 | - | - | - | - | - | - | - | 3.600.000,00 | 21.600.000,00 | 21.600.000,00 | 21.600.000,00 | 21.600.000,00 | - | |
| 5.1.02.02.01.0033 | Belanja Jasa Tenaga Supir | 19.200.000,00 | - | - | - | - | - | - | - | 3.000.000,00 | 18.000.000,00 | 18.000.000,00 | 18.000.000,00 | 18.000.000,00 | 1.200.000,00 | |
| 01.2.06 | Pembelian Barang Milik Daerah | 440.000.000,00 | - | - | - | (36.000,00) | - | (36.000,00) | 110.163.378,00 | 73.426.394,00 | 163.608.772,00 | 160.673.772,00 | 288.606.226,00 | 288.606.226,00 | - | |
| 01.2.09.01 | Penunjang Urusan Pemeliharaan Daerah | 168.180.000,00 | - | - | - | (35.000,00) | - | (35.000,00) | 94.664.660,00 | 42.665.394,00 | 137.140.044,00 | 137.140.044,00 | 48.064.664,00 | 48.064.664,00 | - | |
| 5.1.02 | Belanja Barang dan Jasa | 168.180.000,00 | - | - | - | (35.000,00) | - | (35.000,00) | 94.664.660,00 | 42.665.394,00 | 137.140.044,00 | 137.140.044,00 | 48.064.664,00 | 48.064.664,00 | - | |
| 5.1.02.01 | Belanja Barang | 67.600.000,00 | - | - | - | - | - | - | 43.781.757,00 | 13.378.174,00 | 57.160.931,00 | 57.160.931,00 | 330.068,00 | 330.068,00 | - | |
| 5.1.02.01.01 | Belanja Barang Pakaian | 67.600.000,00 | - | - | - | - | - | - | 43.781.757,00 | 13.378.174,00 | 57.160.931,00 | 57.160.931,00 | 330.068,00 | 330.068,00 | - | |
| 5.1.02.01.01.0004 | Belanja Bahan-Bahan Bakar dan Pelumas | 57.500.000,00 | - | - | - | - | - | - | 43.791.757,00 | 13.378.174,00 | 57.160.931,00 | 57.160.931,00 | 330.068,00 | 330.068,00 | - | |
| 5.1.02.03 | Belanja Pemeliharaan | 128.680.000,00 | - | - | - | (35.000,00) | - | (35.000,00) | 60.762.883,00 | 28.207.226,00 | 76.970.113,00 | 76.935.113,00 | 48.764.887,00 | 48.764.887,00 | - | |
| 5.1.02.03.02 | Belanja Pemeliharaan Perlatan dan Mesin | 128.680.000,00 | - | - | - | (35.000,00) | - | (35.000,00) | 60.762.883,00 | 28.207.226,00 | 76.970.113,00 | 76.935.113,00 | 48.764.887,00 | 48.764.887,00 | - | |
| 5.1.02.03.02.0035 | Belanja Pemeliharaan Alat Angkutan-Alat Angkutan Darat | 51.180.000,00 | - | - | - | - | - | - | 15.631.150,00 | 13.219.696,00 | 29.050.846,00 | 29.050.846,00 | 22.136.184,00 | 22.136.184,00 | - | |
| 5.1.02.03.02.0036 | Bermotor-Kendaraan Dinas Bermotor Perorangan | 39.000.000,00 | - | - | - | - | - | - | 30.546.343,00 | 5.465.524,00 | 36.011.867,00 | 36.011.867,00 | 2.988.133,00 | 2.988.133,00 | - | |

| | Tahun 2021 | Tahun 2022 |
|-----------|--|---------------------|
| 1.3.7.03 | Akumulasi Penyusutan Gedung dan Bangunan | |
| | (383.746.260,00) | (320.917.929,00) |
| | Jumlah tersebut merupakan nilai penyusutan Gedung dan Bangunan yang ada pada Inspektorat Kabupaten Lima Puluh Kota posisi 31 Desember 2022 dan 31 Desember 2021 dengan rincian penyusutan sebagai berikut : | |
| | Peny. Gedung dan Bangunan | Rp. 320.963.659,00 |
| | Peny. pagar dan parkir | Rp. 59.326.600,00 |
| | Peny. Grill besi penutup saluran | Rp. 1.500.000,00 |
| | Peny. Parkiran sepeda motor | Rp. 1.920.000,00 |
| | Jml peny. gedung & bangunan | Rp. 383.746.260,00 |
| | | Rp. 264.701.589,00 |
| | | Rp. 53.426.340,00 |
| | | Rp. 1.350.000,00 |
| | | Rp. 1.440.000,00 |
| | | Rp. 320.917.929,00 |
| 1.5 . | Aset Lainnya | |
| | Tahun 2022 | Tahun 2021 |
| | 24.000.000,00 | 24.000.000,00 |
| | Merupakan kendaraan dinas yang sudah rusak berat sebanyak 5 (lima) buah yang sudah tidak layak dipakai tetapi belum dihapuskan dari buku inventaris Inspektorat Kabupaten Lima Puluh Kota. | |
| 2.1 | KEWAJIBAN JANGKA PENDEK | |
| | Tahun 2022 | Tahun 2021 |
| | 170.758.692,00 | 0,00 |
| | Jumlah tersebut merupakan hutang jangka pendek Inspektorat Kabupaten Lima Puluh Kota pada posisi per 31 Desember 2022 yang terdiri atas : | |
| | 2.1.06.02.02 | Hutang Belanja Jasa |
| | | Rp. 1.239.692,00 |
| | Yang merupakan utang belanja jasa tagihan air dan tagihan internet | |
| | 2.1.06.02.03 | Hutang Pemeliharaan |
| | | Rp. 169.519.000,00 |
| | Yang merupakan belanja pemeliharaan gedung dan bangunan yang dikapitalisir menjadi belanja modal. Pembayaran belanja tersebut tertunda karena kondisi keuangan daerah yang tidak memungkinkan untuk membayarnya. | |
| 3.1 | EKUITAS | |
| 3.1.1.01. | EKUITAS | |
| | Tahun 2022 | Tahun 2021 |
| | 1.905.726.821,00 | 1.869.055.295,00 |
| | Jumlah tersebut merupakan jumlah Ekuitas Inspektorat pada posisi 31 Desember 2022 dan Desember 2021. | |
| | Tahun 2022 | Tahun 2021 |
| | Kewajiban dan Ekuitas | 2.039.813.987,00 |
| | | 1.905.726.821,00 |
| | Jumlah tersebut merupakan jumlah Ekuitas Inspektorat pada posisi 31 Desember 2022 dan Desember 2021 | |

LAPORAN KEUANGAN

| | | Tahun 2022 | Tahun 2021 |
|--------------------|---|-------------------|-------------------|
| 8.1.02.02.01.0004. | Beban Honorarium Tim Pelaksana Kegiatan dan Sekretariat Tim Pelaksana Kegiatan | 106.940.000,00 | 69.012.000 |
| 8.1.02.02.01.0026. | Beban Jasa Tenaga Administrasi | 18.000.000,00 | 18.000.000 |
| 8.1.02.02.01.0027. | Beban Jasa Tenaga Operator Komputer | 18.000.000,00 | 18.000.000 |
| 8.1.02.02.01.0030. | Beban Jasa Tenaga Kebersihan | 18.000.000,00 | 18.000.000 |
| 8.1.02.02.01.0031. | Beban Jasa Tenaga Keamanan | 21.600.000,00 | 21.600.000 |
| 8.1.02.02.01.0033. | Beban Jasa Tenaga Supir | 18.000.000,00 | 18.000.000 |
| 8.1.02.02.01.0060. | Beban Tagihan Air | 1.279.940,00 | 1.787.200 |
| 8.1.02.02.01.0061. | Beban Tagihan Listrik | 35.778.500,00 | 30.156.000 |
| 8.1.02.02.01.0062. | Beban Langganan Jurnal/Surat Kabar/Majalah | 0,00 | 1.050.000 |
| 8.1.02.02.01.0063. | Beban Kawat/Faksimili/internet/TV Berlangganan | 12.608.247,00 | 12.533.185 |
| 8.1.02.02.01.0064. | Beban Paket/Pengiriman | 1.598.000,00 | 1.434.000 |
| 8.1.02.02.01.0071. | Beban Lembur | 125.443.000,00 | 105.734.000 |
| 8.1.02.02.02.0005. | Beban Iuran Jaminan Kesehatan bagi Non ASN | 4.020.072,00 | 4.960.000 |
| 8.1.02.02.02.0006. | Beban Iuran Jaminan Kecelakaan Kerja bagi Non ASN | 239.997,00 | 212.344 |
| 8.1.02.02.02.0007. | Beban Iuran Jaminan Kematian bagi Non ASN | 300.003,00 | 637.021 |
| | Beban Sewa Kendaraan Bermotor Penumpang | 3.000.000,00 | 0,00 |
| 8.1.02.02.12.0001. | Beban Kursus Singkat/Pelatihan | 489.874.741,00 | 21.540.000 |
| 8.1.02.02.12.0002. | Beban Sosialisasi | 32.215.600,00 | 35.024.000 |
| 8.1.02.02.12.0003. | Beban Bimbingan Teknis | 82.305.000,00 | 18.143.000 |
| 8.1.02.03. | Beban Pemeliharaan | 259.654.913,00 | 80.684.569,00 |
| 8.1.02.03.02.0035. | Beban Pemeliharaan Alat Angkutan-Alat Angkutan Darat Bermotor-Kendaraan Dinas Bermotor Perorangan | 29.050.846,00 | 52.173.619,00 |
| 8.1.02.03.02.0036 | Beban Pemeliharaan Alat Angkutan-Alat Angkutan Darat Bermotor-Kendaraan Bermotor Penumpang | 36.011.867,00 | 0,00 |

LAPORAN KEUANGAN

| | | Tahun 2022 | Tahun 2021 |
|--------------------------|---|---------------------------|---------------------------|
| 8.1.02.03.02.0038. | Beban Pemeliharaan Alat Angkutan-Alat Angkutan Darat Bermotor-Kendaraan Bermotor Beroda Dua | 14.872.400,00 | 13.112.950,00 |
| 8.1.02.03.02.0121. | Beban Pemeliharaan Alat Kantor dan Rumah Tangga-Alat Rumah Tangga-Alat Pendingin | 220.800,00 | 3.050.000,00 |
| 8.1.02.03.02.0405. | Beban Pemeliharaan Komputer-Komputer Unit-Personal Computer | 5.840.000,00 | 1.605.000,00 |
| 8.1.02.03.02.0411. | Beban Pemeliharaan Komputer-Peralatan Komputer-Peralatan Komputer Lainnya | 4.140.000,00 | 1.980.000,00 |
| 8.1.02.03.03.0001. | Beban Pemeliharaan Bangunan Gedung- Bangunan Gedung Tempat Kerja-Bangunan Gedung Kantor | 169.519.000,00 | 8.763.000,00 |
| - | Beban Pemeliharaan Perlatan dan Perlengkapan Kantor | 0,00 | 0,00 |
| 8.1.02.04. | Beban Perjalanan Dinas | 2.772.309.663,00 | 1.597.005.672,00 |
| 8.1.02.04.01.0001. | Beban Perjalanan Dinas Biasa | 883.747.663,00 | 384.843.672,00 |
| 8.1.02.04.01.0003. | Beban Perjalanan Dinas Dalam Kota | 1.888.562.000,00 | 1.212.162.000,00 |
| - | Beban Penyusutan dan Amortisasi | 335.930.849,00 | 205.546.991,00 |
| 8.4.01. | Beban Penyusutan PM | 273.102.518,00 | 198.980.731,00 |
| - | Beban Penyusutan GB | 62.828.331,00 | 6.566.260,00 |
| - | Beban lain-lain | 13.986.000,00 | 2.680.000,00 |
| - | BM tidak dikapitalisir | 0,00 | 0,00 |
| - | Aset ekstrakom | | 2.680.000,00 |
| | | 13.986.000,00 | |
| Jumlah Beban | | 9.951.239.783,00 | 7.209.954.914,00 |
| Surplus/ Defisit) | | (9.951.239.783,00) | (6.743.367.138,00) |

5.4 Laporan Perubahan Ekuitas (LPE)

Laporan Perubahan Ekuitas merupakan Laporan penghubung antara Laporan Operasional dengan Neraca tentang kenaikan penurunan ekuitas atas aktifitas operasional pada tahun pelaporan. Dari Laporan Ekuitas dapat dijelaskan sebagai berikut :

| NO | Perkiraan | Tahun 2022 (Rp) | Tahun 2021 (Rp) |
|--|---|---------------------------|---------------------------|
| 5.4.1 | Ekuitas Awal | 1.905.726.821,00 | 2.068.457.612,00 |
| <p>Ekuitas awal merupakan nilai kekayaan bersih yang dimiliki dan dikuasai oleh Inspektorat periode 31 Desember 2022 setelah dikurangi dengan kewajiban atau Akumulasi Penyusutan. Rincian Ekuitas Awal tersebut antara lain :</p> | | | |
| 1. | Jumlah Aset Lancar | 14.848.600,00 | 5.471.050,00 |
| 2. | Jumlah Aset Tetap | 1.890.878.221,00 | 2.062.986.562,00 |
| 3. | Jumlah Aset Lainnya | 0,00 | 0,00 |
| | Jumlah Ekuitas Awal | 1.905.726.821,00 | 2.068.457.612,00 |
| <p>Jumlah Aset Lancar sebesar Rp. 14.848.600,00 dan Rp. 5.471.050,00 merupakan nilai persediaan per 31 Desember 2022 dan 2021</p> | | | |
| <p>Nilai Aset Tetap terdiri dari :</p> | | | |
| | Peralatan dan Mesin | 2.921.054.828,00 | 2.900.959.178,00 |
| | Gedung dan Bangunan | <u>1.911.366.000,00</u> | <u>1.898.023.000,00</u> |
| | | 4.832.420.828,00 | 4.798.982.178,00 |
| | Akumulasi Penyusutan Peralatan dan Mesin | (2.620.624.678,00) | (2.421.634.947,00) |
| | Akumulasi Penyusutan Gedung dan Bangunan | <u>(320.917.929,00)</u> | <u>(314.351.669,00)</u> |
| | Jumlah Aset Tetap | 1.890.878.221,00 | 2.062.986.562,00 |
| <p>Nilai Aset Lainnya terdiri dari :</p> | | | |
| | Aset Lain-lain (Rusak berat) | 24.000.000,00 | 24.000.000,00 |
| | | 24.000.000,00 | 24.000.000,00 |
| | Akumulasi Amortisasi Aset Tidak Berwujud | | |
| | Akumulasi Penyusutan Aset Lain-Lain | (24.000.000,00) | (24.000.000,00) |
| | Jumlah Aset Lainnya | 0,00 | 0,00 |
| 5.4.2 | Surplus/Defisit-LO | (9.951.239.783,00) | (7.209.954.914,00) |
| <p>Merupakan selisih antara pendapatan-LO dan Beban selama satu periode pelaporan, setelah diperhitungkan surplus/defisit dari kegiatan non operasional dan pos luar biasa. Rincian Surplus/Defisit-Lo Inspektorat Tahun Anggaran 2022 dan 2021 berupa</p> | | | |
| - | Pendapatan-LO | 0,00 | 0,00 |

| | | | |
|--------------|--|-------------------------|-------------------------|
| - | Beban-LO | 9.951.239.783,00 | 7.209.954.914,00 |
| | Jumlah | (9.951.239.783,00) | (7.209.954.914,00) |
| 5.4.3 | R/K PPKD | 9.745.049.257,00 | 7.047.224.123,00 |
| | R/K PPKD merupakan jumlah belanja Inspektorat tahun anggaran 2022 dan 2021 yang belanjanya bersumber dari penerbitan SP2D UP/GU/TU/LS/LSG. | | |
| 5.4.4 | Dampak Kumulatif Perubahan Kebijakan | 0,00 | 0,00 |
| - | Mutasi Tambah Aset Tetap GB | 169.519.000,00 | 0,00 |
| - | Mutasi Kurang Aset Tetap | (0,00) | (0,00) |
| - | Koreksi Akumulasi Penyusutan Aset Peralatan dan Mesin Tetap tahun sebelumnya | (0,00) | (0,00) |
| - | Koreksi Akumulasi Penyusutan Aset Tetap-Gedung dan Bangunan tahun sebelumnya | 0,00 | 0,00 |
| - | Koreksi Aset Ekstrakontabel | (0,00) | (0,00) |
| - | Mutasi Aset Tetap | 0,00 | 0,00 |
| | Tidak ada Dampak Kumulatif Perubahan Kebijakan yang terjadi pada Tahun 2022 dan Tahun 2021 | | |
| 5.4.5 | Ekuitas Akhir | 1.869.055.295,00 | 1.905.726.821,00 |
| | Jumlah tersebut merupakan jumlah ekuitas akhir tahun 2022 dan 2021 | | |

| Kode Rekening | Uraian | SPJ - LS Gaji | | | | SPJ - LS Barang & Jasa | | | | SPJ UPIGUTU | | | Jumlah SPJ (LS-UPIGUTU) | Sisa Pogg Anggaran |
|-------------------|--------|-----------------|------------------|----------------|-----------------|------------------------|----------------|-----------------|-----------|----------------|-----------|----------------|-------------------------|--------------------|
| | | s.d. Bulan lalu | Bulan ini | s.d. Bulan ini | s.d. Bulan lalu | Bulan ini | s.d. Bulan ini | s.d. Bulan lalu | Bulan ini | s.d. Bulan ini | Bulan ini | s.d. Bulan ini | | |
| | | | | | | | | | | | | | | |
| 5.1.02.03.02.0038 | 2 | 3 | 36.500.000,00 | | | | | | | | | | 13(6+9+12) | 23.627.600,00 |
| | | | | | | | | | | | | | 14.872.400,00 | |
| 01.2.09.03 | | | 237.200.000,00 | | | | | | | | | | 33.248.728,00 | 203.951.272,00 |
| 5.1.02 | | | 237.200.000,00 | | | | | | | | | | 33.248.728,00 | 203.951.272,00 |
| 5.1.02.03 | | | 237.200.000,00 | | | | | | | | | | 33.248.728,00 | 203.951.272,00 |
| 5.1.02.03.03 | | | 237.200.000,00 | | | | | | | | | | 33.248.728,00 | 203.951.272,00 |
| 5.1.02.03.03.0001 | | | 237.200.000,00 | | | | | | | | | | 33.248.728,00 | 203.951.272,00 |
| 01.2.09.11 | | | 18.680.000,00 | | | | | | | | | | 13.220.000,00 | 3.470.000,00 |
| 5.1.02 | | | 18.680.000,00 | | | | | | | | | | 13.220.000,00 | 3.470.000,00 |
| 5.1.02.03 | | | 18.680.000,00 | | | | | | | | | | 13.220.000,00 | 3.470.000,00 |
| 5.1.02.03.02 | | | 18.680.000,00 | | | | | | | | | | 13.220.000,00 | 3.470.000,00 |
| 5.1.02.03.02.0121 | | | 6.710.000,00 | | | | | | | | | | 3.240.000,00 | 3.470.000,00 |
| 5.1.02.03.02.0405 | | | 5.840.000,00 | | | | | | | | | | 5.840.000,00 | 3.470.000,00 |
| 5.1.02.03.02.0411 | | | 4.140.000,00 | | | | | | | | | | 4.140.000,00 | 3.470.000,00 |
| 02 | | | 2.417.016.000,00 | | | | | | | | | | 1.994.796.964,00 | 432.218.000,00 |

| Kode Rekening | Uraian | Jumlah Anggaran | SPJ - LS Gaji | | | | | SPJ - LS Barang & Jasa | | | | | SPJ - UPIG/UTU | | | Jumlah SPJ (LS-UP/SPJ/UTU) | Sisa Pagu Anggaran |
|--------------------|--|-----------------|-----------------|-----------|----------------|-----------------|-----------|------------------------|-----------------|----------------|----------------|----------------|----------------|----------------|--|----------------------------|--------------------|
| | | | s.d. Bulan lalu | Bulan ini | s.d. Bulan ini | s.d. Bulan lalu | Bulan ini | s.d. Bulan ini | s.d. Bulan lalu | Bulan ini | s.d. Bulan ini | s.d. Bulan ini | s.d. Bulan ini | s.d. Bulan ini | | | |
| 02.2.01.04. | 2 | 3 | 4 | 5 | 6(4+5) | 7 | 8 | 9(7+8) | 10 | 11 | 12(10+11) | 13(8-9+12) | 14(3-13) | | | | |
| 02.2.01.04. | Revisi Laporan Keuangan | 22.210.000,00 | | | | | | | 22.160.000,00 | | 22.160.000,00 | 22.160.000,00 | 60.000,00 | | | | |
| 6.1.02. | Belanja Barang dan Jasa | 22.210.000,00 | | | | | | | 22.160.000,00 | | 22.160.000,00 | 22.160.000,00 | 60.000,00 | | | | |
| 6.1.02.04. | Belanja Perjalanan Dinas | 22.210.000,00 | | | | | | | 22.160.000,00 | | 22.160.000,00 | 22.160.000,00 | 60.000,00 | | | | |
| 6.1.02.04.01. | Belanja Perjalanan Dinas Dalam Kota | 22.210.000,00 | | | | | | | 22.160.000,00 | | 22.160.000,00 | 22.160.000,00 | 60.000,00 | | | | |
| 5.1.02.04.01.0003. | Belanja Perjalanan Dinas Pengawakan Desa | 22.210.000,00 | | | | | | | 22.160.000,00 | | 22.160.000,00 | 22.160.000,00 | 60.000,00 | | | | |
| 02.2.01.06. | Belanja Barang dan Jasa | 312.652.000,00 | | | | | | | 277.065.000,00 | 46.605.000,00 | 273.660.000,00 | 273.660.000,00 | 38.973.000,00 | | | | |
| 6.1.02. | Belanja Barang dan Jasa | 312.652.000,00 | | | | | | | 277.065.000,00 | 46.605.000,00 | 273.660.000,00 | 273.660.000,00 | 38.973.000,00 | | | | |
| 6.1.02.01. | Belanja Barang | | | | | | | | | | | | | | | | |
| 6.1.02.01.01. | Belanja Barang Pakai Haris | | | | | | | | | | | | | | | | |
| 6.1.02.01.01.0053. | Belanja Makanan dan Minuman Jamuan Tahunan | 11.382.000,00 | | | | | | | | | | | | | | | |
| 6.1.02.02. | Belanja Jasa Kantor | 11.382.000,00 | | | | | | | | | | | | | | | |
| 6.1.02.02.01. | Belanja Lumber | 11.382.000,00 | | | | | | | | | | | | | | | |
| 6.1.02.02.01.0071. | Belanja Lumber | 11.382.000,00 | | | | | | | | | | | | | | | |
| 6.1.02.04. | Belanja Perjalanan Dinas | 301.260.000,00 | | | | | | | 227.065.000,00 | 46.605.000,00 | 273.660.000,00 | 273.660.000,00 | 37.890.000,00 | | | | |
| 6.1.02.04.01. | Belanja Perjalanan Dinas Dalam Negeri | 301.260.000,00 | | | | | | | 227.065.000,00 | 46.605.000,00 | 273.660.000,00 | 273.660.000,00 | 37.890.000,00 | | | | |
| 6.1.02.04.01.0003. | Belanja Perjalanan Dinas Dalam Kota | 301.260.000,00 | | | | | | | 227.065.000,00 | 46.605.000,00 | 273.660.000,00 | 273.660.000,00 | 37.890.000,00 | | | | |
| 02.2.01.07. | Belanja Barang dan Jasa | 263.762.000,00 | | | | | | | 117.722.484,00 | 101.612.600,00 | 219.235.084,00 | 219.235.084,00 | 64.636.608,00 | | | | |
| 6.1.02. | Belanja Barang dan Jasa | 263.762.000,00 | | | | | | | 117.722.484,00 | 101.612.600,00 | 219.235.084,00 | 219.235.084,00 | 64.636.608,00 | | | | |
| 6.1.02.01. | Belanja Barang | 4.214.000,00 | | | | | | | 2.179.684,00 | 2.020.400,00 | 4.168.684,00 | 4.168.684,00 | 14.000,00 | | | | |
| 6.1.02.01.01. | Belanja Barang Pakai Haris | 4.214.000,00 | | | | | | | 2.179.684,00 | 2.020.400,00 | 4.168.684,00 | 4.168.684,00 | 14.000,00 | | | | |
| 6.1.02.01.01.0004. | Belanja Bahan-Bahan Bekas dan Pelumas | 3.000.000,00 | | | | | | | 2.179.684,00 | 820.400,00 | 2.999.984,00 | 2.999.984,00 | 6,00 | | | | |
| 6.1.02.01.01.0024. | Belanja Alat/Bahan untuk Kegiatan Kantor-Aler Tulis Kantor | 1.214.000,00 | | | | | | | | 1.200.000,00 | 1.200.000,00 | 1.200.000,00 | 14.000,00 | | | | |

| Kode Rekening | Uraian | Jumlah Anggaran | SPJ - LS Geji | | | | SPJ - LS Barang & Jasa | | | | SPJ - UP/GUFTU | | | | Jumlah SPJ (LS+UP/GUFTU) | Sisa Pagu Anggaran |
|-------------------|--|-----------------|-----------------|-----------|----------------|-----------|------------------------|-----------|----------------|-----------|----------------|-----------|----------------|---|--------------------------|--------------------|
| | | | s.d. Bulan lalu | Bulan ini | s.d. Bulan ini | Bulan ini | s.d. Bulan lalu | Bulan ini | s.d. Bulan ini | Bulan ini | s.d. Bulan ini | Bulan ini | s.d. Bulan ini | | | |
| | | | | | | | | | | | | | | 4 | | |
| 5.1.02.02 | Belanja Jasa | 63.665.000,00 | | | | | | | | | | | | | 13(8+9+12) | 14(3-13) |
| 5.1.02.02.01 | Belanja Jasa Kantor | 14.019.000,00 | | | | | | | | | | | | | 27.478.800,00 | 26.106.400,00 |
| 5.1.02.02.01.0071 | Belanja Lembar | 14.016.000,00 | | | | | | | | | | | | | 13.932.000,00 | 84.000,00 |
| 5.1.02.02.12 | Belanja Kursus/Pelatihan, Sosialisasi, Simbingan Teknis serta Pendidikan dan Pelatihan | 38.569.000,00 | | | | | | | | | | | | | 13.932.000,00 | 84.000,00 |
| 5.1.02.02.12.0002 | Belanja Perencanaan Dinas Dalam Negeri | 38.569.000,00 | | | | | | | | | | | | | 13.932.000,00 | 84.000,00 |
| 5.1.02.04.01 | Belanja Perjalanan Dinas | 225.963.000,00 | | | | | | | | | | | | | 13.647.800,00 | 24.021.400,00 |
| 5.1.02.04.01.0001 | Belanja Perjalanan Dinas Dalam Kota | 225.963.000,00 | | | | | | | | | | | | | 13.647.800,00 | 24.021.400,00 |
| 5.1.02.04.01.0003 | Belanja Perjalanan Dinas Penyelenggaraan Pengawasan dengan Tujuan Tertentu | 92.053.000,00 | | | | | | | | | | | | | 187.666.900,00 | 36.487.600,00 |
| 02.2.02 | Pengawasan dengan Tujuan Tertentu | 491.466.000,00 | | | | | | | | | | | | | 87.050.800,00 | 5.002.500,00 |
| 02.2.02.01 | Pemantauan Penyelamatan Kerugian Negara/ Daerah | 90.186.000,00 | | | | | | | | | | | | | 100.505.000,00 | 33.405.000,00 |
| 5.1.02 | Belanja Barang dan Jasa | 59.163.000,00 | | | | | | | | | | | | | 491.394.890,00 | 80.081.100,00 |
| 5.1.02.01 | Belanja Barang | 7.000.000,00 | | | | | | | | | | | | | 33.692.700,00 | 68.693.200,00 |
| 5.1.02.01.01 | Belanja Barang Pakai Hubis | 7.000.000,00 | | | | | | | | | | | | | 1.928.790,00 | 6.073.300,00 |
| 5.1.02.01.01.0004 | Belanja Bahan-Bahan Bekas dan Pakaian | 2.000.000,00 | | | | | | | | | | | | | 1.928.790,00 | 6.073.300,00 |
| 5.1.02.01.01.0052 | Belanja Makanan dan Minuman Rapat | 5.000.000,00 | | | | | | | | | | | | | 1.928.790,00 | 6.073.300,00 |
| 5.1.02.02 | Belanja Jasa Kantor | 27.150.000,00 | | | | | | | | | | | | | 1.928.700,00 | 73.300,00 |
| 5.1.02.02.01 | Honorarium Tim Pelaksanaan Kegiatan dan Sekretariat Tim Pelaksanaan Kegiatan | 27.150.000,00 | | | | | | | | | | | | | 5.000.000,00 | 5.000.000,00 |
| 5.1.02.02.01.0004 | Belanja Perjalanan Dinas Dalam Negeri | 56.038.000,00 | | | | | | | | | | | | | 31.868.000,00 | 24.378.000,00 |
| 5.1.02.04.01 | Belanja Perjalanan Dinas Dalam Negeri | 59.038.000,00 | | | | | | | | | | | | | 31.868.000,00 | 24.378.000,00 |

| Kode Rekening | Uraian | Jumlah Anggaran | SPJ - LS Gaji | | | | SPJ - LS Barang & Jasa | | | | SPJ - UPIKLUFTU | | | Jumlah SPJ (LS-UPKLUFTU) | Sisa Pagu Anggaran |
|-------------------|--|-----------------|-----------------|-----------|----------------|-----------|------------------------|-----------|----------------|----------------|-----------------|----------------|----------------|--------------------------|--------------------|
| | | | s.d. Bulan lalu | Bulan ini | s.d. Bulan ini | Bulan ini | s.d. Bulan ini | Bulan ini | s.d. Bulan ini | Bulan ini | s.d. Bulan ini | Bulan ini | s.d. Bulan ini | | |
| | | | 4 | 5 | 6(4+5) | 8 | 9(7+8) | 10 | 11 | 12(10+11) | 13(9+12) | 14(3-13) | | | |
| 5.1.02.04.01.0001 | Belanja Perjalanan Dinas Biasa | 31.666.000,00 | - | - | - | - | - | - | - | 14.760.000,00 | 16.906.000,00 | 31.666.000,00 | 31.666.000,00 | - | 24.370.000,00 |
| 5.1.02.04.01.0003 | Belanja Perjalanan Dinas Dalam Kota | 24.370.000,00 | - | - | - | - | - | - | - | - | - | - | - | - | 24.370.000,00 |
| 02.2.02.02 | Pengawasan Dengan Tujuan Tertentu | 401.270.000,00 | - | - | - | - | - | - | - | 304.769.700,00 | 63.042.600,00 | 367.802.200,00 | 367.802.200,00 | - | 33.467.800,00 |
| 5.1.02 | Belanja Barang dan Jasa | 401.270.000,00 | - | - | - | - | - | - | - | 304.769.700,00 | 63.042.600,00 | 367.802.200,00 | 367.802.200,00 | - | 33.467.800,00 |
| 5.1.02.01 | Belanja Barang | 6.250.000,00 | - | - | - | - | - | - | - | 6.414.700,00 | 1.077.600,00 | 7.492.200,00 | 7.492.200,00 | - | 767.900,00 |
| 5.1.02.01.01 | Belanja Barang Pakai | 6.250.000,00 | - | - | - | - | - | - | - | 6.414.700,00 | 1.077.600,00 | 7.492.200,00 | 7.492.200,00 | - | 767.900,00 |
| 5.1.02.01.01.0003 | Belanja Makanan dan Minuman Jamuan Tamu | 8.250.000,00 | - | - | - | - | - | - | - | 8.414.700,00 | 1.077.600,00 | 7.492.200,00 | 7.492.200,00 | - | 767.800,00 |
| 5.1.02.02 | Belanja Jasa | 9.900.000,00 | - | - | - | - | - | - | - | - | - | - | - | - | 9.900.000,00 |
| 5.1.02.02.01 | Belanja Jasa Kantor | 9.900.000,00 | - | - | - | - | - | - | - | - | - | - | - | - | 9.900.000,00 |
| 5.1.02.02.01.0005 | Honorarium Pembina Kesetaraan Ahli, Sakti Ahli, dan Berencana | 5.400.000,00 | - | - | - | - | - | - | - | - | - | - | - | - | 5.400.000,00 |
| 5.1.02.02.01.0029 | Belanja Jasa Tenaga Ahli | 4.500.000,00 | - | - | - | - | - | - | - | - | - | - | - | - | 4.500.000,00 |
| 5.1.02.04 | Belana Perjalanan Dinas | 383.120.000,00 | - | - | - | - | - | - | - | 268.346.000,00 | 61.965.000,00 | 360.310.000,00 | 360.310.000,00 | - | 22.810.000,00 |
| 5.1.02.04.01 | Belanja Perjalanan Dinas Dalam Negeri | 383.120.000,00 | - | - | - | - | - | - | - | 268.346.000,00 | 61.965.000,00 | 360.310.000,00 | 360.310.000,00 | - | 22.810.000,00 |
| 5.1.02.04.01.0003 | Belanja Perjalanan Dinas Dalam Kota | 383.120.000,00 | - | - | - | - | - | - | - | 268.346.000,00 | 61.965.000,00 | 360.310.000,00 | 360.310.000,00 | - | 22.810.000,00 |
| 03 | PROGRAM PERUMUSAN KEBUAKAHAN, | 600.223.000,00 | - | - | - | - | - | - | - | 377.960.370,00 | 134.880.600,00 | 612.620.770,00 | 612.620.770,00 | - | 69.602.230,00 |
| 03.2.01 | PENDAMPINGAN DAN ASISTENSI | 210.107.300,00 | - | - | - | - | - | - | - | 98.330.600,00 | 87.923.300,00 | 188.253.900,00 | 188.253.900,00 | - | 23.983.600,00 |
| 03.2.01.01 | Perumusan Kebijakan Teknis di Bidang Pengawasan dan Fasilitas Pengembangan Perumusan Kebijakan Teknis di Bidang Pengawasan | 161.435.600,00 | - | - | - | - | - | - | - | 70.349.600,00 | 70.963.000,00 | 141.212.600,00 | 141.212.600,00 | - | 20.223.000,00 |
| 5.1.02 | Belanja Barang dan Jasa | 161.435.600,00 | - | - | - | - | - | - | - | 70.349.600,00 | 70.963.000,00 | 141.212.600,00 | 141.212.600,00 | - | 20.223.000,00 |
| 5.1.02.01 | Belanja Barang Pakai | 2.784.000,00 | - | - | - | - | - | - | - | 260.000,00 | 260.000,00 | 530.000,00 | 530.000,00 | - | 2.354.000,00 |
| 5.1.02.01.01 | Belanja Barang Pakai | 2.784.000,00 | - | - | - | - | - | - | - | 260.000,00 | 260.000,00 | 530.000,00 | 530.000,00 | - | 2.354.000,00 |
| 5.1.02.01.01.0004 | Belanja Bahan-Bahan Bakar dan Pelumas | 2.784.000,00 | - | - | - | - | - | - | - | 260.000,00 | 260.000,00 | 530.000,00 | 530.000,00 | - | 2.354.000,00 |

| Kode Rekening | Uraian | Jumlah Anggaran | SPJ - LS Gaji | | | | | SPJ - LS Barang & Jasa | | | | | Jumlah SPJ (LS-UPRG/RT U) | Sisa Pagu Anggaran |
|-------------------|---|-----------------|-----------------|-----------|----------------|-----------------|-----------|------------------------|-----------------|---------------|----------------|------------|---------------------------|--------------------|
| | | | s.d. Bulan lalu | Bulan ini | s.d. Bulan ini | s.d. Bulan lalu | Bulan ini | s.d. Bulan ini | s.d. Bulan lalu | Bulan ini | s.d. Bulan ini | | | |
| | | | 4 | 5 | 6(4+5) | 7 | 8 | 9(7+8) | 10 | 11 | 12(10+11) | | | |
| 5.1.02.01.01.0052 | Belanja Makanan dan Minuman Rapat | 5.500.000,00 | | | | | | | 825.000,00 | 1.375.000,00 | 2.200.000,00 | 13(6+9+12) | 3.300.000,00 | |
| 5.1.02.02 | Belanja Jasa | 30.000.000,00 | | | | | | 26.816.000,00 | 4.234.000,00 | 30.050.000,00 | 30.050.000,00 | 14(3-13) | | |
| 5.1.02.02.01 | Belanja Jasa Kantor | 30.000.000,00 | | | | | | 26.816.000,00 | 4.234.000,00 | 30.050.000,00 | 30.050.000,00 | | | |
| 5.1.02.02.01.0071 | Belanja Lembar | 30.050.000,00 | | | | | | 25.816.000,00 | 4.234.000,00 | 30.050.000,00 | 30.050.000,00 | | | |
| 5.1.02.04 | Belanja Perjalanan Dinas | 10.640.000,00 | | | | | | | 10.630.000,00 | 10.630.000,00 | 10.630.000,00 | | 110.000,00 | |
| 5.1.02.04.01 | Belanja Perjalanan Dinas Dalam Negeri | 10.640.000,00 | | | | | | | 10.630.000,00 | 10.630.000,00 | 10.630.000,00 | | 110.000,00 | |
| 5.1.02.04.01.0001 | Belanja Perjalanan Dinas Biasa | 10.640.000,00 | | | | | | | 10.630.000,00 | 10.630.000,00 | 10.630.000,00 | | 110.000,00 | |
| 03.2.02 | Pendampingan dan Asistensi | 350.116.700,00 | | | | | | | 270.589.970,00 | 48.787.180,00 | 326.368.970,00 | | 62.749.730,00 | |
| 03.2.02.01 | Pendampingan dan Asistensi Usaha Perseorangan/Desah | 47.164.000,00 | | | | | | | 38.016.000,00 | 4.608.000,00 | 43.621.000,00 | | 3.633.000,00 | |
| 5.1.02 | Belanja Barang dan Jasa | 47.164.000,00 | | | | | | | 38.016.000,00 | 4.608.000,00 | 43.621.000,00 | | 3.633.000,00 | |
| 5.1.02.01 | Belanja Barang | 704.000,00 | | | | | | | 38.016.000,00 | 4.608.000,00 | 43.621.000,00 | | 3.633.000,00 | |
| 5.1.02.01.01 | Belanja Barang Pokok | 704.000,00 | | | | | | | 38.016.000,00 | 4.608.000,00 | 43.621.000,00 | | 3.633.000,00 | |
| 5.1.02.01.01.0004 | Belanja Bahan-Bahan Bakar dan Petrus | 704.000,00 | | | | | | | 38.016.000,00 | 4.608.000,00 | 43.621.000,00 | | 3.633.000,00 | |
| 5.1.02.02 | Belanja Jasa | 25.160.000,00 | | | | | | | 17.441.000,00 | 4.608.000,00 | 22.046.000,00 | | 3.114.000,00 | |
| 5.1.02.02.01 | Belanja Jasa Kantor | 25.160.000,00 | | | | | | | 17.441.000,00 | 4.608.000,00 | 22.046.000,00 | | 3.114.000,00 | |
| 5.1.02.02.01.0071 | Belanja Lembar | 25.160.000,00 | | | | | | | 17.441.000,00 | 4.608.000,00 | 22.046.000,00 | | 3.114.000,00 | |
| 5.1.02.04 | Belanja Perjalanan Dinas | 21.290.000,00 | | | | | | | 21.225.000,00 | | 21.225.000,00 | | 65.000,00 | |
| 5.1.02.04.01 | Belanja Perjalanan Dinas Dalam Negeri | 21.290.000,00 | | | | | | | 21.225.000,00 | | 21.225.000,00 | | 65.000,00 | |
| 5.1.02.04.01.0001 | Belanja Perjalanan Dinas Biasa | 21.290.000,00 | | | | | | | 21.225.000,00 | | 21.225.000,00 | | 65.000,00 | |
| 5.1.02.04.01.0003 | Belanja Perjalanan Dinas Khusus | 21.290.000,00 | | | | | | | | | | | | |
| 03.2.02.02 | Pendampingan, Asistensi, Verifikasi, dan Penilaian | 62.428.700,00 | | | | | | | 21.225.000,00 | 3.190.000,00 | 24.415.000,00 | | 3.776.741,00 | |
| 5.1.02 | Belanja Barang dan Jasa | 62.428.700,00 | | | | | | | 21.225.000,00 | 3.190.000,00 | 24.415.000,00 | | 3.776.741,00 | |
| 5.1.02.01 | Belanja Barang | 3.682.000,00 | | | | | | | 3.676.959,00 | | 3.676.959,00 | | 6.841,00 | |

| Kode Rekening | Uraian | Jumlah Anggaran | SPJ - LS Gaji | | | | SPJ - LS Barang & Jasa | | | | SPJ UP/GURU | | | Jumlah SPJ (LS+UP/GURU) | Sisa Pagu Anggaran | |
|--------------------|--|-----------------|-----------------|-----------|----------------|-----------|------------------------|-----------|----------------|-----------|----------------|-----------|----------------|-------------------------|--------------------|---------------|
| | | | s.d. Bulan lalu | Bulan ini | s.d. Bulan ini | Bulan ini | s.d. Bulan lalu | Bulan ini | s.d. Bulan ini | Bulan ini | s.d. Bulan ini | Bulan ini | s.d. Bulan ini | | | |
| | | | | | | | | | | | | | | | | 4 |
| 6.1.02.01.01. | 2 | 3.682.600,00 | | | | | | | | | | | | | 14(3+13) | 6.041,00 |
| 5.1.02.01.01.0004. | Belanja Barang Pakai | 3.472.000,00 | | | | | | | | | | | | | 3.676.889,00 | 6.041,00 |
| 5.1.02.01.01.0004. | Belanja Bahan-Bahan Bakar dan Pelumas | 210.600,00 | | | | | | | | | | | | | 3.465.999,00 | 6.041,00 |
| 5.1.02.01.01.0024. | Belanja Alat/Bahan untuk Kegiatan Kantor-Alat Tulis Kantor | 24.371.100,00 | | | | | | | | | | | | | 210.000,00 | 600,00 |
| 6.1.02.02. | Belanja Jasa | 4.131.000,00 | | | | | | | | | | | | | 23.140.000,00 | 1.231.100,00 |
| 5.1.02.02.01. | Belanja Jasa Kantor | 4.131.000,00 | | | | | | | | | | | | | 4.110.000,00 | 21.000,00 |
| 5.1.02.02.01.0071. | Belanja Lombei | 20.240.100,00 | | | | | | | | | | | | | 4.110.000,00 | 21.000,00 |
| 5.1.02.02.12. | Belanja Kursus/Pelatihan, Sosialisasi, Bimbingan Teknis serta Pendidikan dan Pelatihan | 64.376.000,00 | | | | | | | | | | | | | 19.030.000,00 | 1.210.100,00 |
| 5.1.02.04. | Belanja Perjalanan Dinas | 64.376.000,00 | | | | | | | | | | | | | 61.636.000,00 | 2.639.800,00 |
| 5.1.02.04.01. | Belanja Perjalanan Dinas Dalam Negeri | 41.045.000,00 | | | | | | | | | | | | | 61.636.000,00 | 2.639.800,00 |
| 5.1.02.04.01.0001. | Belanja Perjalanan Dinas Biasa | 23.330.000,00 | | | | | | | | | | | | | 40.736.000,00 | 309.000,00 |
| 5.1.02.04.01.0003. | Belanja Perjalanan Dinas Dalam Kota | 18.715.000,00 | | | | | | | | | | | | | 21.100.000,00 | 2.230.000,00 |
| 6.1.02.05. | Koordinasi, Mentoring dan Evaluasi serta Verifikasi Penerimaan dan Pemberantasan Korupsi | 143.769.000,00 | | | | | | | | | | | | | 66.796.432,00 | 47.983.668,00 |
| 6.1.02. | Belanja Barang dan Jasa | 143.769.000,00 | | | | | | | | | | | | | 66.796.432,00 | 47.983.668,00 |
| 6.1.02.01. | Belanja Barang Pakai | 3.260.000,00 | | | | | | | | | | | | | 2.626.832,00 | 673.168,00 |
| 6.1.02.01.01. | Belanja Barang Pakai | 3.260.000,00 | | | | | | | | | | | | | 2.626.832,00 | 673.168,00 |
| 5.1.02.01.01.0004. | Belanja Bahan-Bahan Bakar dan Pelumas | 3.200.000,00 | | | | | | | | | | | | | 2.526.832,00 | 673.168,00 |
| 6.1.02.02. | Belanja Jasa Kantor | 70.760.000,00 | | | | | | | | | | | | | 41.068.000,00 | 26.692.000,00 |
| 6.1.02.02.01. | Belanja Jasa Kantor | 70.760.000,00 | | | | | | | | | | | | | 41.068.000,00 | 26.692.000,00 |
| 5.1.02.02.01.0004. | Honorarium Tim Pelaksana Kegiatan dan Sekretariat Tim Pelaksana Kegiatan | 64.900.000,00 | | | | | | | | | | | | | 40.300.000,00 | 24.300.000,00 |

| Kode Rekening | Uraian | Jumlah Anggaran | SPJ - LS Geji | | | | SPJ - LS Barang & Jasa | | | | SPJ UPIGUTU | | | | Jumlah SPJ (LS-UPIGUTU) | Sisa Pagu Anggaran |
|-------------------|---|-----------------|-----------------|-----------|----------------|-----------|------------------------|-----------|-----------------|---------------|----------------|---------------|----------------|-----------|-------------------------|--------------------|
| | | | s.d. Bulan lalu | Bulan ini | s.d. Bulan ini | Bulan ini | s.d. Bulan ini | Bulan ini | s.d. Bulan lalu | Bulan ini | s.d. Bulan ini | Bulan ini | s.d. Bulan ini | Bulan ini | | |
| | | | | | | | | | | | | | | | | |
| 1 | 2 | 3 | 4 | 5 | 6(4+5) | 7 | 8 | 9(7+8) | 10 | 11 | 12(10+11) | 13(9+12) | 14(3-13) | | | |
| 5.1.02.02.01.0071 | Belanja Lembur | 6.160.000,00 | - | - | - | - | - | - | 768.000,00 | - | 768.000,00 | 768.000,00 | 6.392.000,00 | | | |
| 5.1.02.04 | Beban Perjalanan Dinas | 69.789.000,00 | - | - | - | - | - | - | 62.300.600,00 | - | 62.300.600,00 | 62.300.600,00 | 17.688.400,00 | | | |
| 6.1.02.04.01 | Belanja Perjalanan Dinas Dalam Negeri | 69.789.000,00 | - | - | - | - | - | - | 62.200.600,00 | - | 62.200.600,00 | 62.200.600,00 | 17.688.400,00 | | | |
| 5.1.02.04.01.0001 | Belanja Perjalanan Dinas Dalam Kota | 50.784.000,00 | - | - | - | - | - | - | 47.985.600,00 | - | 47.985.600,00 | 47.985.600,00 | 2.798.400,00 | | | |
| 5.1.02.04.01.0003 | Belanja Perjalanan Dinas Pendampingan, Asistensi dan Verifikasi Ponegokan | 19.015.000,00 | - | - | - | - | - | - | 4.215.000,00 | - | 4.215.000,00 | 4.215.000,00 | 14.800.000,00 | | | |
| 00.2.02.04 | Belanja Perjalanan Dinas Pendampingan, Asistensi dan Verifikasi Ponegokan | 109.774.000,00 | - | - | - | - | - | - | 88.876.476,00 | 28.422.100,00 | 88.268.676,00 | 88.268.676,00 | 11.478.421,00 | | | |
| 6.1.02 | Integrasi Belanja Barang dan Jasa | 109.774.000,00 | - | - | - | - | - | - | 68.876.476,00 | 28.422.100,00 | 68.268.676,00 | 68.268.676,00 | 11.478.421,00 | | | |
| 6.1.02.01 | Belanja Barang | 6.890.000,00 | - | - | - | - | - | - | 2.678.429,00 | 714.000,00 | 3.393.429,00 | 3.393.429,00 | 2.496.871,00 | | | |
| 6.1.02.01.01 | Belanja Barang Pakai | 6.890.000,00 | - | - | - | - | - | - | 2.678.429,00 | 714.000,00 | 3.393.429,00 | 3.393.429,00 | 2.496.871,00 | | | |
| 5.1.02.01.01.0004 | Belanja Bahan-Bahan Bakar dan Pelumas | 2.560.000,00 | - | - | - | - | - | - | 1.679.429,00 | 714.000,00 | 2.393.429,00 | 2.393.429,00 | 168.571,00 | | | |
| 5.1.02.01.01.0052 | Belanja Makanan dan Kebutuhan Rasmi | 3.300.000,00 | - | - | - | - | - | - | 1.000.000,00 | - | 1.000.000,00 | 1.000.000,00 | 2.300.000,00 | | | |
| 6.1.02.04 | Beban Perjalanan Dinas | 103.914.000,00 | - | - | - | - | - | - | 87.197.069,00 | 27.768.100,00 | 84.965.169,00 | 84.965.169,00 | 8.003.830,00 | | | |
| 6.1.02.04.01 | Belanja Perjalanan Dinas Dalam Negeri | 103.914.000,00 | - | - | - | - | - | - | 87.197.069,00 | 27.768.100,00 | 84.965.169,00 | 84.965.169,00 | 8.003.830,00 | | | |
| 5.1.02.04.01.0001 | Belanja Perjalanan Dinas | 94.824.000,00 | - | - | - | - | - | - | 87.042.060,00 | 27.553.100,00 | 94.595.160,00 | 94.595.160,00 | 29.850,00 | | | |
| 5.1.02.04.01.0003 | Belanja Perjalanan Dinas Dalam Kota | 9.290.000,00 | - | - | - | - | - | - | 155.000,00 | 155.000,00 | 310.000,00 | 310.000,00 | 8.890.000,00 | | | |

| JUMLAH | | 10.889.402.879,00 | 4.766.726.023,00 | 529.739.507,00 | 5.296.465.530,00 | 64.768.500,00 | 147.500.000,00 | 212.268.500,00 | 3.150.233.340,00 | 1.086.081.887,00 | 4.236.315.227,00 | 9.745.049.257,00 | 1.144.353.622,00 |
|----------------------|--|-------------------|------------------|----------------|------------------|----------------|----------------|----------------|------------------|------------------|------------------|-------------------|------------------|
| Penerimaan : | | | | | | | | | | | | | |
| - SP2D | | 4.768.198.767,00 | 4.768.198.767,00 | 529.739.507,00 | 5.297.938.274,00 | 71.669.000,00 | 147.500.000,00 | 219.169.000,00 | 3.228.955.466,00 | 1.011.074.761,00 | 4.240.030.227,00 | 9.757.137.501,00 | |
| - Potongan Pajak | | | | | | | | | | | | | |
| a. PPN | | - | - | - | - | 7.883.590 | 14.617.117 | 22.500.707 | 8.265.870 | 8.663.821 | 16.929.691 | 39.430.398 | |
| b. PPh-21 | | - | - | - | - | 116.127.832 | 23.176.669 | 139.304.501 | 69.646.750 | 25.577.450 | 95.224.200 | 234.526.701 | |
| c. PPh-22 | | - | - | - | - | 956.781 | 1.993.243 | 2.950.024 | 1.647.359 | 1.536.341 | 3.183.700 | 6.133.724 | |
| d. PPh-23 | | - | - | - | - | - | - | - | 211.637 | 194.600 | 406.237 | 406.237 | |
| e. PPh-4 | | - | - | - | - | - | - | - | - | - | - | - | |
| - Lain-lain | | | | | | | | | | | | | |
| Jumlah Penerimaan : | | 4.768.198.767,00 | 4.768.198.767,00 | 529.739.507,00 | 5.297.938.274,00 | 196.637.203,00 | 187.287.029,00 | 383.924.232,00 | 3.308.727.082,00 | 1.047.046.973,00 | 4.355.774.055,00 | 10.037.636.561,00 | |
| Pengeluaran : | | | | | | | | | | | | | |
| - SPJ(LS+UP/GU/TU) | | 4.766.726.023,00 | 4.766.726.023,00 | 529.739.507,00 | 5.296.465.530,00 | 64.768.500,00 | 147.500.000,00 | 212.268.500,00 | 3.150.233.340,00 | 1.086.081.887,00 | 4.236.315.227,00 | 9.745.049.257,00 | |
| - Penyetoran Pajak | | | | | | | | | | | | | |
| a. PPN | | - | - | - | - | 7.883.590 | 14.617.117 | 22.500.707 | 8.265.870 | 8.663.821 | 16.929.691 | 39.430.398 | |
| b. PPh-21 | | - | - | - | - | 116.127.832 | 23.176.669 | 139.304.501 | 69.646.750 | 25.577.450 | 95.224.200 | 234.526.701 | |
| c. PPh-22 | | - | - | - | - | 956.781 | 1.993.243 | 2.950.024 | 1.647.359 | 1.536.341 | 3.183.700 | 6.133.724 | |
| d. PPh-23 | | - | - | - | - | - | - | - | 211.637 | 194.600 | 406.237 | 406.237 | |
| e. PPh-4 | | - | - | - | - | - | - | - | - | - | - | - | |
| - Lain-lain | | | | | | | | | | | | | |
| Jumlah Pengeluaran : | | 4.768.198.767,00 | 4.768.198.767,00 | 529.739.507,00 | 5.297.938.274,00 | 196.637.203,00 | 187.287.029,00 | 383.924.232,00 | 3.233.719.956,00 | 1.122.054.099,00 | 4.355.774.055,00 | 10.037.636.561,00 | |
| Saldo Kas | | | | | | | | | 75.007.126,00 | (75.007.125,00) | | | |

Mengetahui,
Pengguna Anggaran

SARILAMAK, 31 Desember 2022
Bendahara Pengeluaran

IRWANDI, S.Sos, M.M.
NIP. 196609131986031009

TRI DIA HAPSARI, S.E.
NIP.199205032019022005

REKAP SP2D INSPEKTORAT
DARI JANUARI S/D DESEMBER 2022

| RD | TANGGAL | UP | | GU | | TU | | LS Barang Jasa | | LS Caji | | LS Tunda | |
|----|------------|------------------|-------------|-------------------|-------------|-------------------|------------|-------------------|------------|-------------------|-------------------|-------------|-------------|
| | | No.SP2D | Jumlah | No.SP2D | Jumlah | No.SP2D | Jumlah | No.SP2D | Jumlah | No.SP2D | Jumlah | No.SP2D | Jumlah |
| 1 | 03/01/2022 | | | | | | | | | 00001SP2D.SA/2022 | 247.527,051 | | |
| 2 | 01/02/2022 | | | | | | | | | 00088SP2D.SA/2022 | 247.800,778 | | |
| 3 | 16/02/2022 | 00150SP2DUP/2022 | 350.000,000 | | | | | | | | | | |
| 4 | 01/03/2022 | | | | | | | | | 00215SP2D.SA/2022 | 249.178,834 | | |
| 5 | 16/03/2022 | | | | | | | | | 00275SP2D.SA/2022 | 750,000 | | |
| 6 | 01/04/2022 | | | | | | | | | 00329SP2D.SA/2022 | 253.876,399 | | |
| 7 | 19/04/2022 | | | 00086P2D.GU/2022 | 283.580,876 | | | | | | | | |
| 8 | 01/05/2022 | | | | | | | | | 00448SP2D.SA/2022 | 254.421,396 | | |
| 9 | 25/04/2022 | | | | | | | | | 00521SP2D.SA/2022 | 252.098,005 | | |
| 10 | 27/04/2022 | | | | | | | | | | 00570SP2D.SA/2022 | 338.168,737 | |
| 11 | 24/05/2022 | | | | | | | | | | 00653SP2D.SA/2022 | 113.206,253 | |
| 12 | 27/05/2022 | | | | | 00729SP2D.TU/2022 | 48.370,000 | | | | | | |
| 13 | 01/06/2022 | | | | | | | | | 00633SP2D.SA/2022 | 278.743,936 | | |
| 14 | 08/06/2022 | | | | | | | | | | | | |
| 15 | 09/06/2022 | | | | | | | 00655SP2D.LS/2022 | 71.689,000 | | | | 56.616,035 |
| 16 | 10/06/2022 | | | | | | | | | 00840SP2D.SA/2022 | 10.173,712 | | |
| 17 | 20/06/2022 | | | 00374SP2D.GU/2022 | 287.845,783 | | | | | | | | |
| 18 | 22/06/2022 | | | | | | | | | 00945SP2D.SA/2022 | 278.026,122 | | |
| 19 | 23/06/2022 | | | | | | | | | | 00966SP2D.SA/2022 | 115.432,466 | |
| 20 | 01/07/2022 | | | | | | | | | 01013SP2D.SA/2022 | 334.491,812 | | |
| 21 | 14/07/2022 | | | 01127SP2D.GU/2022 | 339.216,797 | | | | | | | | |
| 22 | 20/07/2022 | | | | | | | | | | | | |
| 23 | 20/07/2022 | | | | | | | | | 01279SP2D.SA/2022 | 277.821,337 | | 122.361,645 |
| 24 | 22/07/2022 | | | 01289SP2D.GU/2022 | 348.852,877 | | | | | | | | |
| 25 | 19/08/2022 | | | | | | | | | | | | 122.350,579 |
| 26 | 15/08/2022 | | | 01478SP2D.GU/2022 | 340.652,830 | | | | | | | | |
| 27 | 22/08/2022 | | | | | | | | | | | | |
| 28 | 22/08/2022 | | | | | | | | | 01699SP2D.SA/2022 | 6.278,217 | | |
| 29 | 09/09/2022 | | | | | | | | | 01656SP2D.SA/2022 | 271.708,051 | | |
| 30 | 12/09/2022 | | | 01845SP2D.GU/2022 | 299.075,120 | | | | | 01832SP2D.SA/2022 | 2.651,821 | | |
| 31 | 22/09/2022 | | | | | | | | | | | | 128.940,552 |
| 32 | 21/09/2022 | | | | | | | | | 01843SP2D.SA/2022 | 271.940,881 | | |
| 33 | 21/09/2022 | | | | | | | | | 01844SP2D.SA/2022 | 6.278,217 | | |

| NO | TANGGAL | UP | | GU | | TU | | LS Barang Jasa | | LS Gaji | | LS Tunda | |
|----|------------|---------|-------------|-----------------------|-------------|-----------------------|-------------|----------------|--------|-----------------------|-------------|-----------------------|---------------|
| | | No.SP2D | Jumlah | No.SP2D | Jumlah | No.SP2D | Jumlah | No.SP2D | Jumlah | No.SP2D | Jumlah | No.SP2D | Jumlah |
| 34 | 04/10/2022 | | | 02197/SP2D/GU/IV/2022 | 298.482.231 | | | | | | | 02290/SP2D/LS/IV/2022 | 125.960.235 |
| 35 | 11/10/2022 | | | | | | | | | | | | |
| 36 | 18/10/2022 | | | | | 02441/SP2D/TU/IV/2022 | 102.345.000 | | | | | | |
| 37 | 01/11/2022 | | | | | | | | | | | | |
| 38 | 01/11/2022 | | | | | | | | | 02530/SP2D/LS/IV/2022 | 6.279.217 | | |
| 39 | 08/11/2022 | | | 02665/SP2D/GU/IV/2022 | 264.038.518 | | | | | 02639/SP2D/LS/IV/2022 | 272.861.842 | | |
| 40 | 11/11/2022 | | | | | | | | | | | | |
| 41 | 18/11/2022 | | | 02945/SP2D/GU/IV/2022 | 286.505.434 | | | | | | | 02766/SP2D/LS/IV/2022 | 125.050.867 |
| 42 | 01/12/2022 | | | | | | | | | | | | |
| 43 | 01/12/2022 | | | | | | | | | 03028/SP2D/LS/IV/2022 | 273.075.070 | | |
| 44 | 07/12/2022 | | | 03275/SP2D/GU/IV/2022 | 274.982.874 | | | | | 03029/SP2D/LS/IV/2022 | 6.290.705 | | |
| 45 | 28/12/2022 | | | 03542/SP2D/GU/IV/2022 | 334.627.956 | | | | | | | | |
| 46 | 30/12/2022 | | | 03763/SP2D/GU/IV/2022 | 348.887.931 | | | | | | | | |
| 47 | 30/12/2022 | | | | | 03764/SP2D/TU/IV/2022 | 51.566.000 | | | | | | |
| 48 | 30/12/2022 | | | | | | | | | 03875/SP2D/LS/IV/2022 | 147.500.000 | | |
| 49 | 30/12/2022 | | | | | | | | | | | | |
| | JUMLAH | | 350.000.000 | | - | | 202.281.000 | | | | - | | 3.802.479.173 |

INSPEKTUR HAB. LIMA PULUH KOTA

IRWANDI, S.Sos. MM
NIP. 19660813 198603 1 009

SARILAMAK, Desember 2022
BENDAHARA PENGELUARAN

TRI DIA HANSARI, SE
NIP. 19920503 201902 2 006

SP2D UP = 350.000.000
SP2D GU = 3.687.749.227
SP2D TU = 202.281.000
SP2D LS Barang & Jasa = 219.169.000
SP2D LS Gaji = 3.802.479.173
SP2D LS Tunda = 1.495.459.101
Jumlah = 9.757.137.501

**REKAPITULASI PENERIMAAN DAN PENYETORAN PAJAK
INSPEKTORAT KABUPATEN LIMA PULUH KOTA TAHUN 2022**

| NO | BULAN | PENERIMAAN (Rp.) | | | | | | PENYETORAN (Rp.) | | | | | |
|----|--------------------|--------------------|--------------------|------------------|-----------------|--------------------|-------------------|--------------------|------------------|------------------|--------------|--------------------|--|
| | | PPN 3 | PPh Psl 21 5 | PPh Psl 22 4 | PPh Psl 23 6 | JUMLAH 7 | PPN 8 | PPh Psl 21 10 | PPh Psl 22 9 | PPh Psl 23 11 | JUMLAH 12 | | |
| 1 | Januari | | 383.596 | | | 383.596 | | 383.596 | | | | 383.596 | |
| 2 | Februari | | 389.842 | | | 389.842 | | 389.842 | | | | 389.842 | |
| 3 | Maret | 818.181 | 539.026 | 122.727 | 12.000 | 1.491.934 | 818.181 | 539.026 | 122.727 | 12.000 | | 1.491.934 | |
| 4 | April | | 24.380.873 | | | 24.380.873 | | 24.380.873 | | | | 24.380.873 | |
| 5 | Mei | 223.909 | 11.070.178 | 33.586 | 8.000 | 11.335.673 | 223.909 | 11.070.178 | 33.586 | 8.000 | | 11.335.673 | |
| 6 | Juni | 8.363.954 | 17.216.738 | 1.028.836 | 19.000 | 26.628.528 | 8.363.954 | 17.216.738 | 1.028.836 | 19.000 | | 26.628.528 | |
| 7 | Juli | - | 48.152.559 | - | 2.400 | 48.154.959 | - | 48.152.559 | - | 2.400 | | 48.154.959 | |
| 8 | Agustus | 4.098.560 | 19.839.832 | 1.058.329 | 84.000 | 25.080.721 | 4.098.560 | 19.839.832 | 1.058.329 | 84.000 | | 25.080.721 | |
| 9 | September | 1.573.000 | 18.259.217 | 214.500 | 26.508 | 20.073.225 | 1.573.000 | 18.259.217 | 214.500 | 26.508 | | 20.073.225 | |
| 10 | Oktober | - | 18.497.363 | - | 53.729 | 18.551.092 | - | 18.497.363 | - | 53.729 | | 18.551.092 | |
| 11 | November | 1.071.856 | 27.045.358 | 146.162 | 6.000 | 28.269.376 | 1.071.856 | 27.045.358 | 146.162 | 6.000 | | 28.269.376 | |
| 12 | Desember | 23.280.938 | 48.754.119 | 3.529.584 | 194.600 | 75.759.241 | 23.280.938 | 48.754.119 | 3.529.584 | 194.600 | | 75.759.241 | |
| | J U M L A H | 39.430.398 | 234.528.701 | 6.133.724 | 406.237 | 280.499.060 | 39.430.398 | 234.528.701 | 6.133.724 | 406.237 | | 280.499.060 | |

Kesimpulan :

| No. | Jenis Pajak | Penerimaan (Rp) | Penyetoran (Rp) | Saldo sd 31 Des |
|-----|---------------|--------------------|--------------------|-----------------|
| 1. | PPN | 39.430.398 | 39.430.398 | |
| 2. | PPh psl 21 | 234.528.701 | 234.528.701 | |
| 3. | PPh psl 22 | 6.133.724 | 6.133.724 | |
| 4. | Pph psl 23 | 406.237 | 406.237 | |
| | Jumlah | 280.499.060 | 280.499.060 | 0 |

Diketahui,
Pengguna Anggaran



IRWANDI, S.Sos, MM
NIP.19660813 198603 1 009

Sarilamak, 30 Desember 2022

Bendahara Pengeluaran



TRI DIA HAPSARI, SE
NIP.19920503 201902 2 006

LAPORAN PENGADAAN BMD BERUPA ASET TETAP PERALATAN DAN MESIN
EKSTRAKOMPTABEL
PENGUNA BARANG
INSPEKTORAT KABUPATEN LIMA PULUH KOTA
SEMESTER II
TAHUN 2022

Provinsi : Sumatera Barat
Kabupaten/Kota : Lima Puluh Kota

| Kode Barang | Pengolongan dan Kodeifikasi Barang | Nama Barang | Spesifikasi Nama Barang | Merek/ Tipe | Jumlah Barang | Satuan | Harga Satuan (Rp) | Total Nilai Barang (Rp) | Total Biaya Atribusi (Rp) | Nilai Perolehan Barang (Rp) | Harga Satuan Perolehan (Rp) | Sub Kegiatan dan Rekening Anggaran Belanja Daerah Atas Pengadaan Barang | | | Tanggal Perolehan | Dokumen Sumber Perolehan | | Ket | |
|-------------------|------------------------------------|------------------------------|-------------------------|------------------------------------|---------------|--------|-------------------|-------------------------|---------------------------|-----------------------------|-----------------------------|---|----------------------|-------------------------|-------------------|--------------------------|---------------|----------|-------|
| | | | | | | | | | | | | Sub Kegiatan | Nama Sub Kegiatan | Rekening Belanja Daerah | | Bentuk Kontrak | Nama Penyedia | | Nomor |
| (8) | (9) | (10) | (11) | (12) | (13) | (14) | (15) = (12)x(14) | (16) | (17)=(15)/6 | (18)=(17)/(12) | (19) | (20) | (21) | (22) | (23) | (24) | (25) | (26) | (27) |
| 1 3 2 | | PERALATAN DAN MESIN | | | | | | | 13.986.000 | | | | | | | | | | |
| 1 3 2 05 | | ALAT KANTOR DAN RUMAH TANGGA | | | | | | | 13.986.000 | | | | | | | | | | |
| 1 3 2 05 02 | | ALAT RUMAH TANGGA | | | | | | | 13.986.000 | | | | | | | | | | |
| 1 3 2 05 02 01 | | MEUBELAIR | | | | | | | 13.986.000 | | | | | | | | | | |
| 1 3 2 05 02 01 33 | | Kursi Biasa | Putura | Warna Biru, Ukuran 450x450 x500 mm | 24 | Unit | 582.750 | 13.986.000 | - | 13.986.000 | 582.750 | 6.01.01.2.07.05 | 6.01.01.2.05.02.0001 | 5.2.02.05.02.0001 | 15 August 2022 | Surat Pemesanan | Mekar Perbot | 700/1016 | Harga |

Sarilamak, 30 Desember 2022
Pengguna Barang

Irwandi, S.Sos., M.M

NIP: 196609131986031009

LAPORAN PENGADAAN BMD BERUPA ASET TETAP PERALATAN DAN MESIN
 INTRAKOMPTABEL
 PENGGUNA BARANG INSPEKTORAT
 TRIWULAN II
 TAHUN 2022

Provinsi : Sumatera Barat
 Kabupaten/Kota : Lima Puluh Kota
 Penggolongan dan Kodeifikasi Barang

| Kode Barang | (7) | (8) | (9) | (10) | (11) | Satuan Barang | Harga Satuan (Rp) | Total Nilai Barang (Rp) | (14) = (11) x (13) | (15) = (14) + (15) | Nilai Perolehan Barang (Rp) | Harga Satuan Perolehan (Rp) | Sub Kegiatan Belanja Daerah Atas Pengadaan Barang | | | Tanggal Perolehan | Dokumen Sumber Perolehan | | Ket | | |
|---|-----|------------------------------|-----------------------------|--|------|---------------|-------------------|-------------------------|--------------------|--------------------|-----------------------------|-----------------------------|---|-------------------|-------------------------|-------------------|--------------------------|--------------------------------|------------------|-------|---------------|
| | | | | | | | | | | | | | Sub Kegiatan | | Rekening Belanja Daerah | | Bentuk Perolehan | Nama Penyedia | | Nomor | |
| | | | | | | | | | | | | | Kode Sub Kegiatan | Nama Sub Kegiatan | | | | | | | Kode Rekening |
| 1 3 2 | | PERALATAN DAN MESIN | | | | | | | | 71.668.989 | | | | | | | | | | | |
| 1 3 2 05 | | ALAT KANTOR DAN RUMAH TANGGA | | | | | | | | 71.668.989 | | | | | | | | | | | |
| 1 3 2 05 02 | | ALAT RUMAH TANGGA | | | | | | | | 71.668.989 | | | | | | | | | | | |
| 1 3 2 05 02 01 | | MEUBELAIR | | | | | | | | 71.668.989 | | | | | | | | | | | |
| 1 3 2 05 02 01 024 | | Meja 1/2 Biro | Meja 1/2 Biro dan Meja Biro | Bahan Plywood 12 MM, High Presserc Laminate (HPL), Kaca Bening dan Aksesoris | 27 | Unit | 2.654.407 | 71.668.989 | | 71.668.989 | | 2.654.407 | 6.01.01.2.07.05 | 5.2.02.05.02.001 | Belanja Modal Mebel | 09 Juni 2022 | SPK | CV. Cipta Prima Abadi nsp-LK/V | 700/02/S PK-MB/1 | | |
| Jumlah Laporan Realisasi Anggaran (LRA) Uraian Rekening Belanja Modal | | | | | | | | | | | | | | | | | | | | | |
| Jumlah Pengadaan Aset Tetap Peralatan dan Mesin | | | | | | | | | | | | | | | | | | | | | |
| Selisih | | | | | | | | | | | 11 | | | | | | | | | | |

*) Dapat dilakukan pembulatan angka harga satuan perolehan sesuai hukum pembulatan angka.

Sarilamak 30 Desember 2022
 Pengguna Barang

Irwandi, S.Sos., M.M
 NIP: 19660913 198603 1 009

RINCIAN PENJELASAN LAPORAN PENGADAAN BMD BERUPA ASET TETAP PERALATAN DAN MESIN
INTRAKOMPTABEL

KARENA PENAMBAHAN PENGADAAN BARANG DARI REKENING BELANJA OPERASI MENJADI ASET TETAP GEDUNG DAN BANGUNAN
PENGUNA BARANG : SUHERMAN, SE
SKPD INSPEKTORAT
SEMESTER I
TAHUN 2022

Provinsi : Sumatera Barat
Kabupaten/Kota : Lima Puluh Kota

| Kode Barang | Pengolongan dan Kodeifikasi Barang | Nama Barang | Spesifikasi Nama Barang | Jumlah Barang | Satuan | Harga Satuan (Rp) | Total Nilai Barang (Rp) | Sub Kegiatan | | Rekening Daerah | Rekening Belanja | | Tanggal Perolehan | Dokumen Sumber Perolehan | | Keterangan | |
|--|------------------------------------|---------------------------------|--------------------------|---------------|--------|-------------------|-------------------------|-------------------|---|-------------------|--|----------------|-------------------|--------------------------|---------------|------------|-------|
| | | | | | | | | Kode Sub Kegiatan | Nama Sub Kegiatan | | Kode Rekening | Uraian Belanja | | Bentuk Kontrak | Nama Penyedia | | Nomor |
| (8) | | (9) | (10) | (11) | (12) | (13) | (14) | (15) | (16) | (17) | (18) | (19) | (20) | (21) | (22) | (23) | |
| 1 3 3 | | GEDUNG DAN BANGUNAN | | | | | 11.253.728 | | | | | | | | | | |
| 1 3 3 01 | | BANGUNAN GEDUNG | | | | | 11.253.728 | | | | | | | | | | |
| 1 3 3 01 01 | | BANGUNAN GEDUNG TEMPAT KERJA | | | | | 11.253.728 | | | | | | | | | | |
| 1 3 3 01 01 01 | | BANGUNAN GEDUNG KANTOR | | | | | 11.253.728 | | | | | | | | | | |
| 1 3 3 01 01 01 001 | | Bangunan Gedung Kantor Permanen | Pintu Tripleks Lapis HPL | 1 | Unit | 11.253.728 | 11.253.728 | 6.01.01.2.09.09 | Pemeliharaan /Rehabilitasi Gedung Kantor dan Bangunan Lainnya | 5.1.02.03.03.0001 | Belanja Pemeliharaan Bangunan Gedung Tempat Kerja-Bangunan Gedung Kantor | 30 Juni 2022 | Kwitansi | CV. Cipta Prima Abadi | | | |
| Jumlah Pengadaan Barang Dari Rekening Belanja Operasi Rp | | | | | | | 11.253.728 | | | | | | | | | | |

Sarilamak, 30 Desember 2022
Pengguna Barang

Irwandi, S.Sos, M.M
NIP: 19660913 198603 1 009

RINCIAN PENJELASAN LAPORAN PENGADAAN BMD BERUPA ASET TETAP PERALATAN DAN MESIN
INTRAKOMPTABEL

KARENA PENAMBAHAN PENGADAAN BARANG DARI REKENING BELANJA OPERASI MENJADI ASET TETAP PERALATAN DAN MESIN
PENGUNA BARANG
INSPEKTORAT
SEMESTER II
TAHUN 2022

Provinsi : Sumatera Barat
Kabupaten/Kota : Lima Puluh Kota

| Kode Barang | Pengolongan dan Kodefikasi Barang | Nama Barang | Spesifikasi Nama Barang | Jumlah Barang | Satuan | Harga Satuan (Rp) | Total Nilai Barang (Rp) | Sub Kegiatan | | Rekening Daerah Kode Rekening Belanja | Tanggal Perolehan | Dokumen Sumber Perolehan | | Keterangan | |
|--|-----------------------------------|------------------------------|-------------------------|---------------|--------|-------------------|-------------------------|-------------------|--|---------------------------------------|-------------------|--------------------------|------------------------|------------|------|
| | | | | | | | | Kode Sub Kegiatan | Nama Sub Kegiatan | | | Bentuk Kontrak | Nama Penyedia | | |
| (8) | (9) | (10) | (11) | (12) | (13) | (14) | (15) | (16) | (17) | (18) | (19) | (20) | (21) | (22) | (23) |
| 1 3 2 | | PERALATAN DAN MESIN | | | | 3.019.200 | | | | | | | | | |
| 1 3 2 05 | | ALAT KANTOR DAN RUMAH TANGGA | | | | 3.019.200 | | | | | | | | | |
| 1 3 2 05 02 | | ALAT RUMAH TANGGA | | | | 3.019.200 | | | | | | | | | |
| 1 3 2 05 02 06 | | ALAT RUMAH TANGGA LAINNYA | | | | 3.019.200 | | | | | | | | | |
| 1 3 2 05 02 06 27 | Hiasan | Bendera Panjang 17 Agustus | | 40 | Meter | 3.019.200 | 3.019.200 | 6.01.01.2.06.02 | Penyediaan Peralatan dan Perlengkapan Kantor | 5.1.02.01.01.0036 | 15 Agustus 2022 | Surat Pemesanan | Skill Tailor & Modiste | | |
| Jumlah Pengadaan Barang Dari Rekening Belanja Operasi Rp | | | | | | | 3.019.200 | | | | | | | | |

Sarilamak, 30 Desember 2022
Pengguna Barang

Irwandi, S.Sos., M.M.
NIP: 19660913 198603 1 009

LAPORAN PENGADAAN BMD BERUPA ASET TETAP PERALATAN DAN MESIN
INTRAKOMPTABEL
PENGUNA BARANG INSPEKTORAT
SEMESTER II
TAHUN 2022

Provinsi : Sumatera Barat
Kabupaten/Kota : Lima Puluh Kota
Penggolongan dan Kodeifikasi Barang

| Kode Barang | Spesifikasi Nama Barang | Merek/ Tipe | Jumlah Barang | Satuan | Harga Satuan (Rp) | Total Nilai Barang (Rp) | Total Biaya Atribusi (Rp) | Nilai Perolehan Barang (Rp) | Harga Satuan Perolehan (Rp) | Sub Kegiatan dan Rekening Anggaran Belanja Daerah Atas Pengadaan Barang | | | Tanggal Perolehan | Dokumen Sumber Perolehan | | Ket | | | | |
|--------------------|-------------------------|---|---------------|--------|-------------------|-------------------------|---------------------------|-----------------------------|-----------------------------|---|-------------------|-------------------|---------------------|--------------------------|-----------------------|-----------------|-------------------------|-------|---------------|---------------|
| | | | | | | | | | | Sub Kegiatan | Nama Sub Kegiatan | Kode Sub Kegiatan | | Nama Kegiatan | Kode Rekening Belanja | | Urutan Rekening Belanja | Item | Nama Penyedia | Nomor Kontrak |
| | | | | | | | | | | | | | | | | | | | | |
| (7) | (6) | (9) | (11) | (12) | (13) | (14) = (11) x (13) | (15) | (16) = (14) + (15) | (17) = (16) / (11) | (18) | (19) | (20) | (21) | (22) | (23) | (24) | (25) | (26) | | |
| 1 3 2 | | PERALATAN DAN MESIN | | | | | | 193.759.250 | | | | | | | | | | | | |
| 1 3 2 05 | | ALAT KANTOR DAN RUMAH TANGGA | | | | | | 46.159.250 | | | | | | | | | | | | |
| 1 3 2 05 01 | | ALAT KANTOR | | | | | | 29.526.000 | | | | | | | | | | | | |
| 1 3 2 05 01 04 | | ALAT PENYIMPAN PERLENGKAPAN KANTOR | | | | | | 29.526.000 | | | | | | | | | | | | |
| 1 3 2 05 01 04 001 | Lemari Besi/Metal | Lemari Besi Ukuran Dimensi Luar 850x390x1800 mm, Pintu Kaca | 2 | Unit | 3.163.500 | 6.327.000 | | 6.327.000 | 3.163.500 | 6.01.01.2.07.05 | Pengadaan Mebel | 5.2.02.05.02.0001 | Belanja Modal Mebel | 15 August 2022 | Surat Pesanan | Mekar Perabot | 700/1016/2022 | Harga | | |
| 1 3 2 05 01 04 005 | Filing Cabinet Besi | Filing Cabinet | 2 | Unit | 3.663.000 | 7.326.000 | | 7.326.000 | 3.663.000 | 6.01.01.2.07.05 | Pengadaan Mebel | 5.2.02.05.02.0001 | Belanja Modal Mebel | 15 August 2022 | Surat Pesanan | Mekar Perabot | 700/1016/2022 | Harga | | |
| 1 3 2 05 01 04 002 | Lemari Kayu | Lemari Anip Kayu Ukuran 1.2x2.4x0,6m, Pintu Kaca | 2 | Unit | 7.150.000 | 14.300.000 | 1.373.000 | 15.873.000 | 7.936.400 | 6.01.01.2.07.05 | Pengadaan Mebel | 5.2.02.05.02.0001 | Belanja Modal Mebel | 30 September 2022 | Surat Pesanan | CV. Prima Abadi | 700/1034/2022 | Harga | | |

| Pengolongan dan Kodeifikasi Barang | | Spesifikasi Nama Barang | | Merrek/ Tipe | Jumlah Barang | Satuan Barang | Harga Satuan (Rp) | Total Nilai Barang (Rp) | Total Biaya Atribusi (Rp) | Nilai Perolehan Barang (Rp) | Harga Satuan Perolehan (Rp) | Sub Kegiatan dan Rekening Anggaran | | | Tanggung Jawab | | Dokumen Sumber Perolehan | | Ket |
|------------------------------------|-------------------|-------------------------|--|--------------|---------------|---------------|-------------------|-------------------------|---------------------------|-----------------------------|-----------------------------|--|-------------------|-------------------------------------|------------------|---|--------------------------|------|------|
| Kode Barang | Nama Barang | | | | | | | | | | | Sub Kegiatan | | Rekening Anggaran | | | | | |
| | | | | | | | | | | | | Kode Sub Kegiatan | Nama Sub Kegiatan | Kode Rekening | Uraian Rekening | | | | |
| (7) | (8) | (9) | (10) | (11) | (12) | (13) | (14) | (15) | (16) | (17) | (18) | (19) | (20) | (21) | (22) | (23) | (24) | (25) | (26) |
| 1.3.2.05.02 | ALAT RUMAH TANGGA | | | | | | | | | 16.733.250 | | | | | | | | | |
| 1.3.2.05.02.04 | ALAT PENDINGIN | | | | | | | | | 16.733.250 | | | | | | | | | |
| 1.3.2.05.02.04.004 | A.C. Split | AC | Sharp 2 PK | 1 | Unit | 7.900.000 | 7.900.000 | | | 7.900.000 | 6.01.01.2.06.02 | Penyelesaian Peralatan dan Perbaikan Bangunan Kantor | 5.2.02.05.02.0004 | Belanja Modal Alar Pendingin | 30 December 2022 | Surat Toko Pemasangan Peralatan Pendingin | 7001117331202202 | Hang | |
| 1.3.2.05.02.04.004 | A.C. Split | AC | Sharp 1/2 PK | 2 | Unit | 4.416.625 | 8.833.250 | | | 8.833.250 | 6.01.01.2.06.02 | Penyelesaian Peralatan dan Perbaikan Bangunan Kantor | 5.2.02.05.02.0004 | Belanja Modal Alar Pendingin | 30 December 2022 | Surat Toko Pemasangan Peralatan Pendingin | 7001117331202202 | Hang | |
| 1.3.2.01 | KOMPUTER | | | | | | | | | 147.500.000 | | | | | | | | | |
| 1.3.2.01.01 | KOMPUTER UNIT | | | | | | | | | 125.000.000 | | | | | | | | | |
| 1.3.2.01.01.02 | PERSONAL KOMPUTER | | | | | | | | | 125.000.000 | | | | | | | | | |
| 1.3.2.01.01.02.002 | Laptop | Asus | A1502ZA-VIPS5210 15-1235U/8GB/512G W/O/Touch | 10 | Unit | 12.500.000 | 125.000.000 | | | 125.000.000 | 6.01.01.2.06.02 | Penyelesaian Peralatan dan Perbaikan Bangunan Kantor | 5.2.02.10.01.0003 | Belanja Modal Komputer Unit Lainnya | 30 December 2022 | Surat Penjualan | 7001117331202202 | Hang | |

| Penggolongan dan Kodeifikasi Barang | | Spesifikasi Nama Barang | Merek/ Tipe | Jumlah Barang | Satuan Barang | Harga Satuan (Rp) | Total Nilai Barang (Rp) | Total Biaya Atribusi (Rp) | Nilai Perolehan Barang (Rp) | Harga Satuan Perolehan (Rp)* | Sub Kegiatan dan Rekening Anggaran Belanja Daerah Atas Pengadaan Barang | | | | Tanggal Perolehan | Dokumen Sumber Perolehan | | Ket | | |
|---|---------------------------------------|-------------------------|-------------|---------------|---------------|-------------------|-------------------------|---------------------------|-----------------------------|------------------------------|---|--|-------------------|--|-------------------|--------------------------|---|------|-----------------|--|
| Kode Barang | Nama Barang | | | | | | | | | | Sub Kegiatan | Nama Sub Kegiatan | Kode Rekening | Urutan Rekening | | Rekening Belanja Daerah | Bentuk Perolehan | | Nomor Perolehan | |
| (7) | (8) | (9) | (10) | (11) | (12) | (13) | (14) = (11) x (13) | (15) | (16) = (14) + (15) | (17) = (16) / (11) | (18) | (19) | (20) | (21) | (22) | (23) | (24) | (25) | (26) | |
| 1 3 2 10 02 | PERALATAN KOMPUTER | | | | | | | | 22.500.000 | | | | | | | | | | | |
| 1 3 2 10 02 03 | PERALATAN PERSONAL KOMPUTER | | | | | | | | 22.500.000 | | | | | | | | | | | |
| 1 3 2 10 02 03 003 | Printer (Peralatan Personal Komputer) | Epson | L1250 | 9 | Unit | 2.500.000 | 22.500.000 | | 22.500.000 | 2.500.000 | 6.01.01.2.06.02 | Penyediaan Peralatan dan Perlengkapan Kantor | 5.2.02.10.02.0005 | Belanja Modal Peralatan Komputer Lainnya | 30 December 2022 | Surat Perintah Pengadaan | 779/2022/SPK-Sub R/Ins/ Term Pr- asuk L.K.N/ Paja II/2022 | | | |
| Jumlah Laporan Realisasi Anggaran (LRA) Uraian Rekening Belanja Modal | | | | | | | | | | | | | | | | | | | | |
| Jumlah Pengadaan Aset Tetap Peralatan dan Mesin | | | | | | | | | | 193.759.250 | | | | | | | | | | |
| Selisih | | | | | | | | | | 193.759.250 | | | | | | | | | | |

*J) Dapat dilakukan pembulatan angka harga satuan perolehan sesuai hukum kaidah pembulatan angka.

Sarlilamas, 30 Desember 2022
 Petrusguma Barrang

 Irwandi, SSos, MM
 NIP: 19660913 198603 1 009

KARTU BARANG PERSEDIAAN TW IV 2022

Kode Barang : 1.1.7.01.03.01
 Nama Barang : Alat Tulis Kantor
 Satuan Barang :

NUSP : 1.1.7.01.03.01
 Spesifikasi Nama Barang : Alat Tulis Kantor

| Tanggal | Masuk | | | Keluar | | | Sisa/Saldo Barang Tersedia | | |
|------------------|--------|--------------|------------|--------|--------------|------------|----------------------------|--------------|------------|
| | Jumlah | Harga Satuan | Total (Rp) | Jumlah | Harga Satuan | Total (Rp) | Jumlah | Harga Satuan | Total (Rp) |
| -6 | -7 | -8 | -9 | -10 | -11 | -12 | -13 | -14 | -15 |
| 17 Nov. 2022 | 7 | 120.000 | 840.000 | 7 | 120.000 | 840.000 | 0 | 120.000 | - |
| 17 Desember 2022 | 4 | 25.200 | 100.800 | 4 | 25.200 | 100.800 | 0 | 25.200 | - |
| 17 Desember 2022 | 5 | 18.200 | 91.000 | 5 | 18.200 | 91.000 | 0 | 18.200 | - |
| 17 Desember 2022 | 2 | 14.100 | 28.200 | 2 | 14.100 | 28.200 | 0 | 14.100 | - |
| 17 Desember 2022 | 20 | 3.500 | 70.000 | 20 | 3.500 | 70.000 | 0 | 3.500 | - |
| 17 Desember 2022 | 20 | 15.100 | 302.000 | 20 | 15.100 | 302.000 | 0 | 15.100 | - |
| 17 Desember 2022 | 8 | 13.100 | 104.800 | 7 | 13.100 | 91.700 | 1 | 13.100 | 13.100 |
| 17 Desember 2022 | 9 | 24.200 | 217.800 | 7 | 24.200 | 169.400 | 2 | 24.200 | 48.400 |
| 17 Desember 2022 | 5 | 16.100 | 80.500 | 5 | 16.100 | 80.500 | 0 | 16.100 | - |
| 17 Desember 2022 | 6 | 18.200 | 109.200 | 4 | 18.200 | 72.800 | 2 | 18.200 | 36.400 |
| 17 Desember 2022 | 2 | 12.600 | 25.200 | 2 | 12.600 | 25.200 | 0 | 12.600 | - |
| 17 Desember 2022 | 1 | 210.000 | 210.000 | 1 | 210.000 | 210.000 | 0 | 210.000 | - |
| 17 Desember 2022 | 4 | 96.100 | 384.400 | 4 | 96.100 | 384.400 | 0 | 96.100 | - |
| 17 Desember 2022 | 4 | 15.100 | 60.400 | 4 | 15.100 | 60.400 | 0 | 15.100 | - |
| 17 Desember 2022 | 4 | 10.100 | 40.400 | 1 | 10.100 | 10.100 | 3 | 10.100 | 30.300 |
| 17 Desember 2022 | 6 | 9.100 | 54.600 | 6 | 9.100 | 54.600 | 0 | 9.100 | - |
| 17 Desember 2022 | 10 | 6.000 | 60.000 | 10 | 6.000 | 60.000 | 0 | 6.000 | - |
| 17 Desember 2022 | 5 | 45.500 | 227.500 | 5 | 45.500 | 227.500 | 0 | 45.500 | - |

| Tanggal | Masuk | | | Keluar | | | Sisa/Saldo Barang Tersedia | | |
|------------------|-----------------------------|--------------|------------|-----------|--------------|------------|----------------------------|--------------|------------|
| | Jumlah | Harga Satuan | Total (Rp) | Jumlah | Harga Satuan | Total (Rp) | Jumlah | Harga Satuan | Total (Rp) |
| -6 | -7 | -8 | -9 | -10 | -11 | -12 | -13 | -14 | -15 |
| 17 Desember 2022 | Kertas HVS Folio 70 gr | 20 | 60.700 | 1.214.000 | 20 | 60.700 | 1.214.000 | 0 | 60.700 |
| 17 Desember 2022 | Kertas HVS Kwano 70 gr | 18 | 55.600 | 1.090.800 | 18 | 55.600 | 1.090.800 | 0 | 55.600 |
| 17 Desember 2022 | Kertas HVS Warna Folio | 4 | 65.700 | 262.800 | 4 | 65.700 | 262.800 | 0 | 65.700 |
| 17 Desember 2022 | Map Durabel | 10 | 5.500 | 55.000 | 10 | 5.500 | 55.000 | 0 | 5.500 |
| 17 Desember 2022 | Map Letter File Gobi | 7 | 25.200 | 176.400 | 0 | 25.200 | - | 7 | 25.200 |
| 17 Desember 2022 | Map Snelhector | 10 | 86.000 | 860.000 | 10 | 86.000 | 860.000 | 0 | 86.000 |
| 17 Desember 2022 | Mouse Optic | 6 | 80.900 | 485.400 | 6 | 80.900 | 485.400 | 0 | 80.900 |
| 17 Desember 2022 | Spidol Marker Snowman | 4 | 7.500 | 30.000 | 4 | 7.500 | 30.000 | 0 | 7.500 |
| 17 Desember 2022 | Spidol Hitam Merah Snowman | 4 | 5.000 | 20.000 | 4 | 5.000 | 20.000 | 0 | 5.000 |
| 17 Desember 2022 | Staples (isi heceter 10 HD) | 2 | 40.400 | 80.800 | 2 | 40.400 | 80.800 | 0 | 40.400 |
| 17 Desember 2022 | Amplop Putih No.90 | 2 | 25.200 | 50.400 | 2 | 25.200 | 50.400 | 0 | 25.200 |
| 17 Desember 2022 | Amplop Putih No.104 | 4 | 18.200 | 72.800 | 4 | 18.200 | 72.800 | 0 | 18.200 |
| 17 Desember 2022 | Bantalan Stempel | 4 | 14.100 | 56.400 | 4 | 14.100 | 56.400 | 0 | 14.100 |
| 17 Desember 2022 | Battery Jam Panasonic | 12 | 3.500 | 42.000 | 7 | 3.500 | 24.500 | 5 | 3.500 |
| 17 Desember 2022 | Battery Remote Panasonic | 14 | 15.100 | 211.400 | 6 | 15.100 | 90.600 | 8 | 15.100 |
| 17 Desember 2022 | Binder Clip No.107 | 6 | 13.100 | 78.600 | 0 | 13.100 | - | 6 | 13.100 |
| 17 Desember 2022 | Binder Clip No.260 | 5 | 24.200 | 121.000 | 0 | 24.200 | - | 5 | 24.200 |
| 17 Desember 2022 | Binder Clip No.111 | 4 | 16.100 | 64.400 | 4 | 16.100 | 64.400 | 0 | 16.100 |
| 17 Desember 2022 | Binder Clip No.155 | 4 | 18.200 | 72.800 | 0 | 18.200 | - | 4 | 18.200 |
| 17 Desember 2022 | Buku Ekspedisi Cetak | 2 | 12.600 | 25.200 | 2 | 12.600 | 25.200 | 0 | 12.600 |
| 17 Desember 2022 | Cheque | 1 | 210.000 | 210.000 | 0 | 210.000 | - | 1 | 210.000 |
| 17 Desember 2022 | Flash Disk | 4 | 96.100 | 384.400 | 4 | 96.100 | 384.400 | 0 | 96.100 |

| Tanggal | Masuk | | | Keluar | | | Sisa/Saldo Barang Tersedia | | |
|------------------|--------|--------------|------------|--------|--------------|------------|----------------------------|--------------|------------|
| | Jumlah | Harga Satuan | Total (Rp) | Jumlah | Harga Satuan | Total (Rp) | Jumlah | Harga Satuan | Total (Rp) |
| -6 | -7 | -8 | -9 | -10 | -11 | -12 | -13 | -14 | -15 |
| 17 Desember 2022 | 4 | 15.100 | 60.400 | 4 | 15.100 | 60.400 | 0 | 15.100 | - |
| 17 Desember 2022 | 4 | 10.100 | 40.400 | 0 | 10.100 | - | 4 | 10.100 | 40.400 |
| 17 Desember 2022 | 8 | 9.100 | 72.800 | 8 | 9.100 | 72.800 | 0 | 9.100 | - |
| 17 Desember 2022 | 10 | 6.000 | 60.000 | 0 | 6.000 | - | 10 | 6.000 | 60.000 |
| 17 Desember 2022 | 6 | 45.500 | 273.000 | 6 | 45.500 | 273.000 | 0 | 45.500 | - |
| 17 Desember 2022 | 24 | 60.700 | 1.456.800 | 24 | 60.700 | 1.456.800 | 0 | 60.700 | - |
| 17 Desember 2022 | 30 | 55.600 | 1.668.000 | 30 | 55.600 | 1.668.000 | 0 | 55.600 | - |
| 17 Desember 2022 | 5 | 65.700 | 328.500 | 5 | 65.700 | 328.500 | 0 | 65.700 | - |
| 17 Desember 2022 | 7 | 5.500 | 38.500 | 7 | 5.500 | 38.500 | 0 | 5.500 | - |
| 17 Desember 2022 | 7 | 25.200 | 176.400 | 0 | 25.200 | - | 7 | 25.200 | 176.400 |
| 17 Desember 2022 | 7 | 86.000 | 602.000 | 7 | 86.000 | 602.000 | 0 | 86.000 | - |
| 17 Desember 2022 | 8 | 80.900 | 647.200 | 8 | 80.900 | 647.200 | 0 | 80.900 | - |
| 17 Desember 2022 | 10 | 6.500 | 65.000 | 10 | 6.500 | 65.000 | 0 | 6.500 | - |
| 17 Desember 2022 | 5 | 7.000 | 35.000 | 0 | 7.000 | - | 5 | 7.000 | 35.000 |
| 17 Desember 2022 | 2 | 7.500 | 15.000 | 2 | 7.500 | 15.000 | 0 | 7.500 | - |
| 17 Desember 2022 | 2 | 5.000 | 10.000 | 2 | 5.000 | 10.000 | 0 | 5.000 | - |
| 17 Desember 2022 | 4 | 40.400 | 161.600 | 4 | 40.400 | 161.600 | 0 | 40.400 | - |
| 17 Desember 2022 | 2 | 25.200 | 50.400 | 2 | 25.200 | 50.400 | 0 | 25.200 | - |
| 17 Desember 2022 | 3 | 18.200 | 54.600 | 1 | 18.200 | 18.200 | 2 | 18.200 | 36.400 |
| 17 Desember 2022 | 2 | 14.100 | 28.200 | 0 | 14.100 | - | 2 | 14.100 | 28.200 |
| 17 Desember 2022 | 4 | 29.800 | 119.200 | 4 | 29.800 | 119.200 | 0 | 29.800 | - |
| 17 Desember 2022 | 2 | 19.200 | 38.400 | 2 | 19.200 | 38.400 | 0 | 19.200 | - |
| 17 Desember 2022 | 2 | 11.100 | 22.200 | 2 | 11.100 | 22.200 | 0 | 11.100 | - |

| Tanggal | Masuk | | | Keluar | | | Sisa/Saldo Barang Tersedia | | |
|------------------|--------|--------------|------------|--------|--------------|------------|----------------------------|--------------|------------|
| | Jumlah | Harga Satuan | Total (Rp) | Jumlah | Harga Satuan | Total (Rp) | Jumlah | Harga Satuan | Total (Rp) |
| -6 | -7 | -8 | -9 | -10 | -11 | -12 | -13 | -14 | -15 |
| 17 Desember 2022 | 2 | 96.100 | 192.200 | 2 | 96.100 | 192.200 | 0 | 96.100 | - |
| 17 Desember 2022 | 6 | 45.500 | 273.000 | 2 | 45.500 | 91.000 | 4 | 45.500 | 182.000 |
| 17 Desember 2022 | 30 | 60.700 | 1.821.000 | 19 | 60.700 | 1.153.300 | 11 | 60.700 | 667.700 |
| 17 Desember 2022 | 32 | 55.600 | 1.779.200 | 28 | 55.600 | 1.556.800 | 4 | 55.600 | 222.400 |
| 17 Desember 2022 | 8 | 65.700 | 525.600 | 7 | 65.700 | 459.900 | 1 | 65.700 | 65.700 |
| 17 Desember 2022 | 6 | 7.500 | 45.000 | 6 | 7.500 | 45.000 | 0 | 7.500 | - |
| 17 Desember 2022 | 4 | 5.500 | 22.000 | 0 | 5.500 | - | 4 | 5.500 | 22.000 |
| 17 Desember 2022 | 10 | 65.700 | 657.000 | 2 | 65.700 | 131.400 | 8 | 65.700 | 525.600 |
| 17 Desember 2022 | 20 | 6.500 | 130.000 | 6 | 6.500 | 39.000 | 14 | 6.500 | 91.000 |
| 17 Desember 2022 | 30 | 2.800 | 84.000 | 12 | 2.800 | 33.600 | 18 | 2.800 | 50.400 |
| 17 Desember 2022 | 12 | 7.500 | 90.000 | 2 | 7.500 | 15.000 | 10 | 7.500 | 75.000 |
| 17 Desember 2022 | 10 | 18.200 | 182.000 | 0 | 18.200 | - | 10 | 18.200 | 182.000 |
| 17 Desember 2022 | 8 | 45.500 | 364.000 | 8 | 45.500 | 364.000 | 0 | 45.500 | - |
| 17 Desember 2022 | 12 | 40.400 | 484.800 | 10 | 40.400 | 404.000 | 2 | 40.400 | 80.800 |
| 17 Desember 2022 | 6 | 12.000 | 72.000 | 0 | 12.000 | - | 6 | 12.000 | 72.000 |
| 17 Desember 2022 | 4 | 116.300 | 465.200 | 2 | 116.300 | 232.600 | 2 | 116.300 | 232.600 |
| 17 Desember 2022 | 6 | 12.600 | 75.600 | 6 | 12.600 | 75.600 | 0 | 12.600 | - |
| 17 Desember 2022 | 8 | 19.200 | 153.600 | 8 | 19.200 | 153.600 | 0 | 19.200 | - |
| 17 Desember 2022 | 4 | 247.900 | 991.600 | 4 | 247.900 | 991.600 | 0 | 247.900 | - |
| 17 Desember 2022 | 15 | 96.100 | 1.441.500 | 15 | 96.100 | 1.441.500 | 0 | 96.100 | - |
| 17 Desember 2022 | 23 | 60.700 | 1.396.100 | 0 | 60.700 | - | 23 | 60.700 | 1.396.100 |
| 17 Desember 2022 | 30 | 55.600 | 1.668.000 | 0 | 55.600 | - | 30 | 55.600 | 1.668.000 |

| Tanggal | Masuk | | | Keluar | | | Sisa/Saldo Barang Tersedia | | |
|------------------|----------------------------------|--------------|------------|--------|--------------|------------|----------------------------|--------------|------------------|
| | Jumlah | Harga Satuan | Total (Rp) | Jumlah | Harga Satuan | Total (Rp) | Jumlah | Harga Satuan | Total (Rp) |
| -6 | -7 | -8 | -9 | -10 | -11 | -12 | -13 | -14 | -15 |
| 17 Desember 2022 | Map Durabel | 5.500 | 110.000 | 0 | 5.500 | - | 20 | 5.500 | 110.000 |
| 17 Desember 2022 | Mouse Optic | 80.900 | 566.300 | 7 | 80.900 | 566.300 | 0 | 80.900 | - |
| 17 Desember 2022 | Penggaris Uk. 50 cm | 20.200 | 20.200 | 1 | 20.200 | 20.200 | 0 | 20.200 | - |
| 17 Desember 2022 | Tinta Printer Epson Black/Colour | 116.300 | 1.977.100 | 0 | 116.300 | - | 17 | 116.300 | 1.977.100 |
| 19 Desember 2022 | Flash Disk | 120.000 | 1.200.000 | 9 | 120.000 | 1.080.000 | 1 | 120.000 | 120.000 |
| | Jumlah | | | | | | | | 9.042.100 |

KARTU BARANG PERSEDIAAN TW IV 2022

Kode Barang : 1.1.7.01.03.13

NUSP : 1.1.7.01.03.13

Nama Barang : Alat/Bahan Untuk Kegiatan Kantor Lainnya

Spesifikasi Nama Barang : Alat/Bahan Untuk Kegiatan Kantor Lainnya

| Tanggal | Masuk | | | Keluar | | | Sisa/Saldo Barang Tersedia | | |
|------------------|--------|--------------|------------|--------|--------------|------------|----------------------------|--------------|------------|
| | Jumlah | Harga Satuan | Total (Rp) | Jumlah | Harga Satuan | Total (Rp) | Jumlah | Harga Satuan | Total (Rp) |
| -6 | -7 | -8 | -9 | -10 | -11 | -12 | -13 | -14 | -15 |
| 31 Oktober 2022 | 8 | 28.000 | 224.000 | 8 | 28.000 | 224.000 | 0 | 28.000 | - |
| 31 Oktober 2022 | 4 | 16.000 | 64.000 | 4 | 16.000 | 64.000 | 0 | 16.000 | - |
| 31 Oktober 2022 | 5 | 32.500 | 162.500 | 5 | 32.500 | 162.500 | 0 | 32.500 | - |
| 31 Oktober 2022 | 6 | 33.000 | 198.000 | 6 | 33.000 | 198.000 | 0 | 33.000 | - |
| 31 Oktober 2022 | 8 | 11.000 | 88.000 | 7 | 11.000 | 77.000 | 1 | 11.000 | 11.000 |
| 31 Oktober 2022 | 4 | 51.000 | 204.000 | 4 | 51.000 | 204.000 | 0 | 51.000 | - |
| 31 Oktober 2022 | 5 | 16.000 | 80.000 | 5 | 16.000 | 80.000 | 0 | 16.000 | - |
| 31 Oktober 2022 | 6 | 20.000 | 120.000 | 6 | 20.000 | 120.000 | 0 | 20.000 | - |
| 31 Oktober 2022 | 6 | 27.000 | 162.000 | 4 | 27.000 | 108.000 | 2 | 27.000 | 54.000 |
| 31 Oktober 2022 | 6 | 25.000 | 150.000 | 6 | 25.000 | 150.000 | 0 | 25.000 | - |
| 31 Oktober 2022 | 6 | 12.000 | 72.000 | 6 | 12.000 | 72.000 | 0 | 12.000 | - |
| 31 Oktober 2022 | 40 | 8.000 | 320.000 | 40 | 8.000 | 320.000 | 0 | 8.000 | - |
| 17 Desember 2022 | 48 | 6.667 | 320.016 | 37 | 6.667 | 246.679 | 11 | 6.667 | 73.337 |
| 17 Desember 2022 | 1 | 51.000 | 51.000 | 1 | 51.000 | 51.000 | 0 | 51.000 | - |
| 17 Desember 2022 | 2 | 22.300 | 44.600 | 2 | 22.300 | 44.600 | 0 | 22.300 | - |
| 17 Desember 2022 | 4 | 27.990 | 111.960 | 4 | 27.990 | 111.960 | 0 | 27.990 | - |
| 17 Desember 2022 | 8 | 13.990 | 111.920 | 8 | 13.990 | 111.920 | 0 | 13.990 | - |
| 17 Desember 2022 | 1 | 28.990 | 28.990 | 1 | 28.990 | 28.990 | 0 | 28.990 | - |
| 17 Desember 2022 | 1 | 33.990 | 33.990 | 1 | 33.990 | 33.990 | 0 | 33.990 | - |
| 17 Desember 2022 | 4 | 15.490 | 61.960 | 4 | 15.490 | 61.960 | 0 | 15.490 | - |

PEMERINTAH KABUPATEN LIMA PULUH
KOTA SKPD : 6.01.0.00.0.00.33. -
INSPEKTORAT
LAPORAN REALISASI ANGGARAN PENDAPATAN DAN BELANJA
UNTUK TAHUN YANG BERAKHIR SAMPAI DENGAN DESEMBER 2022 dan
2021

Dalam Rupiah

| Kode Rekening | Uraian | Jumlah Anggaran | Realisasi 2022 | % | Realisasi 2021 |
|---------------|--|---------------------|--------------------|-------|----------------|
| 1 | 2 | 3 | 4 | 5 | 6 |
| 2. | BELANJA DAERAH | 10.889.402.879,00 | 9.745.049.267,00 | 89,49 | |
| 2.1. | BELANJA OPERASI | 10.597.422.879,00 | 9.465.635.007,00 | 89,32 | |
| 2.1.01. | Belanja Pegawai | 5.408.193.043,00 | 5.338.155.530,00 | 98,70 | |
| 2.1.02. | Belanja Barang dan Jasa | 5.191.229.836,00 | 4.129.479.477,00 | 79,55 | |
| 2.1.05. | Belanja Hibah | - | - | - | |
| 2.2. | BELANJA MODAL | 291.980.000,00 | 279.414.250,00 | 95,70 | |
| 2.2.02. | Belanja Modal Peralatan dan Mesin | 291.980.000,00 | 279.414.250,00 | 95,70 | |
| 2.2.04. | Belanja Modal Jalan, Jaringan, dan Irigasi | - | - | - | |
| | SURPLUS/DEFISIT | (10.889.402.879,00) | (9.745.049.267,00) | 89,49 | |

**PEMERINTAH KABUPATEN LIMA
PULUH KOTA SKPD :
6.01.0.00.0.00.33. - INSPEKTORAT
LAPORAN REALISASI ANGGARAN PENDAPATAN DAN BELANJA
UNTUK TAHUN YANG BERAKHIR SAMPAI DENGAN DESEMBER 2022
dan 2021**

Dalam Rupiah

| Kode Rekening | Uraian | Jumlah Anggaran | Realisasi 2022 | % | Realisasi 2021 |
|-----------------|--|-------------------|------------------|--------|----------------|
| 1 | 2 | 3 | 4 | 5 | 6 |
| 2. | BELANJA DAERAH | 10.889.402.879,00 | 9.748.049.267,00 | 89,49 | |
| 2.1. | BELANJA OPERASI | 10.897.422.879,00 | 9.468.638.007,00 | 89,32 | |
| 2.1.01. | Belanja Pegawai | 5.406.193.043,00 | 5.336.155.530,00 | 98,70 | |
| 2.1.01.01. | Belanja Gaji dan Tunjangan ASN | 3.757.653.095,00 | 3.743.290.196,00 | 99,62 | |
| 2.1.01.01.01. | Belanja Gaji Pokok ASN | 2.759.132.339,00 | 2.756.105.420,00 | 99,89 | |
| 2.1.01.01.01.00 | Belanja Gaji Pokok PNS | 2.759.132.339,00 | 2.756.105.420,00 | 99,89 | |
| 2.1.01.01.02. | Belanja Tunjangan Keluarga ASN | 266.634.818,00 | 265.467.035,00 | 99,56 | |
| 2.1.01.01.02.00 | Belanja Tunjangan Keluarga PNS | 266.634.818,00 | 265.467.035,00 | 99,56 | |
| 2.1.01.01.03. | Belanja Tunjangan Jabatan ASN | 133.020.000,00 | 132.210.000,00 | 99,39 | |
| 2.1.01.01.03.00 | Belanja Tunjangan Jabatan PNS | 133.020.000,00 | 132.210.000,00 | 99,39 | |
| 2.1.01.01.04. | Belanja Tunjangan Fungsional ASN | 362.080.000,00 | 353.240.000,00 | 97,56 | |
| 2.1.01.01.04.00 | Belanja Tunjangan Fungsional PNS | 362.080.000,00 | 353.240.000,00 | 97,56 | |
| 2.1.01.01.05. | Belanja Tunjangan Fungsional Umum ASN | 40.845.000,00 | 40.800.000,00 | 99,89 | |
| 2.1.01.01.05.00 | Belanja Tunjangan Fungsional Umum PNS | 40.845.000,00 | 40.800.000,00 | 99,89 | |
| 2.1.01.01.06. | Belanja Tunjangan Beras ASN | 165.517.600,00 | 165.334.860,00 | 99,89 | |
| 2.1.01.01.06.00 | Belanja Tunjangan Beras PNS | 165.517.600,00 | 165.334.860,00 | 99,89 | |
| 2.1.01.01.07. | Belanja Tunjangan PPh/Tunjangan Khusus ASN | 7.602.384,00 | 7.554.268,00 | 99,37 | |
| 2.1.01.01.07.00 | Belanja Tunjangan PPh/Tunjangan Khusus PNS | 7.602.384,00 | 7.554.268,00 | 99,37 | |
| 2.1.01.01.08. | Belanja Pembulatan Gaji ASN | 38.965,00 | 37.897,00 | 97,26 | |
| 2.1.01.01.08.00 | Belanja Pembulatan Gaji PNS | 38.965,00 | 37.897,00 | 97,26 | |
| 2.1.01.01.09. | Belanja Iuran Jaminan Kesehatan ASN | 444.790,00 | 444.790,00 | 100,00 | |
| 2.1.01.01.09.00 | Belanja Iuran Jaminan Kesehatan PNS | 444.790,00 | 444.790,00 | 100,00 | |
| 2.1.01.01.10. | Belanja Iuran Jaminan Kecelakaan Kerja ASN | 6.610.080,00 | 6.524.750,00 | 98,71 | |
| 2.1.01.01.10.00 | Belanja Iuran Jaminan Kecelakaan Kerja PNS | 6.610.080,00 | 6.524.750,00 | 98,71 | |
| 2.1.01.01.11. | Belanja Iuran Jaminan Kematian ASN | 15.727.139,00 | 15.571.146,00 | 99,01 | |
| 2.1.01.01.11.00 | Belanja Iuran Jaminan Kematian PNS | 15.727.139,00 | 15.571.146,00 | 99,01 | |
| 2.1.01.02. | Belanja Tambahan Penghasilan ASN | 1.608.849.948,00 | 1.553.175.334,00 | 96,54 | |
| 2.1.01.02.01. | Tambahan Penghasilan berdasarkan Beban Kerja ASN | 1.608.849.948,00 | 1.553.175.334,00 | 96,54 | |
| 2.1.01.02.01.00 | Tambahan Penghasilan berdasarkan Boban Kerja PNS | 1.608.849.948,00 | 1.553.175.334,00 | 96,54 | |
| 2.1.01.03. | Tambahan Penghasilan berdasarkan Pertimbangan Objektiv Lainnya ASN | 39.690.000,00 | 39.690.000,00 | 100,00 | |
| 2.1.01.03.07. | Belanja Honorarium | 39.690.000,00 | 39.690.000,00 | 100,00 | |
| 2.1.01.03.07.00 | Belanja Honorarium Penanggungjawaban Pengelola Keuangan | 30.780.000,00 | 30.780.000,00 | 100,00 | |
| 2.1.01.03.07.00 | Belanja Honorarium Pengadaan Barang/Jasa | 8.910.000,00 | 8.910.000,00 | 100,00 | |

| | | | | |
|-----------------|--|------------------|------------------|--------|
| 2.1.02. | Belanja Barang dan Jasa | 5.191.229.836,00 | 4.129.479.477,00 | 79,55 |
| 2.1.02.01. | Belanja Barang | 280.627.100,00 | 231.402.565,00 | 82,46 |
| 2.1.02.01.01. | Belanja Barang Pakai Habis | 280.627.100,00 | 231.402.565,00 | 82,46 |
| 2.1.02.01.01.00 | Belanja Bahan-Bahan Bakar dan Pelumas | 93.652.000,00 | 79.431.965,00 | 84,82 |
| 2.1.02.01.01.00 | Belanja Bahan-lai Tabung Pemadam Kebakaran | 2.000.000,00 | 1.310.000,00 | 65,50 |
| 2.1.02.01.01.00 | Belanja Alat/Bahan untuk Kegiatan Kantor-Alat Tulis Kantor | 47.290.400,00 | 44.569.900,00 | 94,25 |
| 2.1.02.01.01.00 | Belanja Alat/Bahan untuk Kegiatan Kantor- Bahan Cetak | 43.402.000,00 | 43.023.250,00 | 99,13 |
| 2.1.02.01.01.00 | Belanja Alat/Bahan untuk Kegiatan Kantor-Benda Pos | 2.500.000,00 | 2.500.000,00 | 100,00 |

| Kode Rekening | Uraian | Jumlah Anggaran | Realisasi 2022 | % | Realisasi 2021 |
|-----------------|---|------------------|----------------|--------|----------------|
| 1 | 2 | 3 | 4 | 5 | 6 |
| 2.1.02.01.01.00 | Belanja Alat/Bahan untuk Kegiatan Kantor-Alat Listrik | 8.434.000,00 | 8.420.000,00 | 99,83 | |
| 2.1.02.01.01.00 | Belanja Alat/Bahan untuk Kegiatan Kantor-Perlengkapan Dinas | 2.858.000,00 | 1.712.800,00 | 59,93 | |
| 2.1.02.01.01.00 | Belanja Alat/Bahan untuk Kegiatan Kantor-Alat/Bahan untuk Kegiatan Kantor Lainnya | 17.115.700,00 | 7.874.000,00 | 46,00 | |
| 2.1.02.01.01.00 | Belanja Makanan dan Minuman Rapat | 38.225.000,00 | 16.180.000,00 | 44,67 | |
| 2.1.02.01.01.00 | Belanja Makanan dan Minuman Jamuan Tamu | 27.150.000,00 | 26.380.650,00 | 97,17 | |
| 2.1.02.02. | Belanja Jasa | 1.335.377.736,00 | 999.363.408,00 | 74,84 | |
| 2.1.02.02.01. | Belanja Jasa Kantor | 548.332.000,00 | 387.407.995,00 | 70,65 | |
| 2.1.02.02.01.00 | Honorarium Narasumber atau Pembahas, Moderator, Pembawa Acara, dan Panitia | 17.600.000,00 | 11.400.000,00 | 64,77 | |
| 2.1.02.02.01.00 | Honorarium Tim Pelaksana Kegiatan dan Sekretariat Tim Pelaksana Kegiatan | 159.590.000,00 | 106.940.000,00 | 67,01 | |
| 2.1.02.02.01.00 | Honorarium Pemberi Keterangan Ahli, Saksi Ahli, dan Beracara | 5.400.000,00 | - | - | |
| 2.1.02.02.01.00 | Belanja Jasa Tenaga Administrasi | 19.200.000,00 | 18.000.000,00 | 93,75 | |
| 2.1.02.02.01.00 | Belanja Jasa Tenaga Operator Komputer | 19.200.000,00 | 18.000.000,00 | 93,75 | |
| 2.1.02.02.01.00 | Belanja Jasa Tenaga Ahli | 4.500.000,00 | - | - | |
| 2.1.02.02.01.00 | Belanja Jasa Tenaga Kebersihan | 19.200.000,00 | 18.000.000,00 | 93,75 | |
| 2.1.02.02.01.00 | Belanja Jasa Tenaga Keamanan | 21.600.000,00 | 21.600.000,00 | 100,00 | |
| 2.1.02.02.01.00 | Belanja Jasa Tenaga Supir | 19.200.000,00 | 18.000.000,00 | 93,75 | |
| 2.1.02.02.01.00 | Belanja Tagihan Air | 2.500.000,00 | 1.088.755,00 | 42,75 | |
| 2.1.02.02.01.00 | Belanja Tagihan Listrik | 36.000.000,00 | 35.778.500,00 | 99,38 | |
| 2.1.02.02.01.00 | Belanja Langganan Jurnal/Surat Kabar/Majalah | 2.000.000,00 | - | - | |
| 2.1.02.02.01.00 | Belanja Kawat/Faksimili/Internet/TV Berlangganan | 20.400.000,00 | 11.579.740,00 | 56,76 | |
| 2.1.02.02.01.00 | Belanja Paket/Pengiriman | 2.275.000,00 | 1.598.000,00 | 70,24 | |
| 2.1.02.02.01.00 | Belanja Lembur | 199.667.000,00 | 125.443.000,00 | 62,83 | |
| 2.1.02.02.02. | Belanja Iuran Jaminan/Asuransi | 7.079.138,00 | 4.560.072,00 | 64,42 | |
| 2.1.02.02.02.00 | Belanja Iuran Jaminan Kesehatan bagi Non ASN | 6.000.000,00 | 4.020.072,00 | 67,00 | |
| 2.1.02.02.02.00 | Belanja Iuran Jaminan Kecelakaan Kerja bagi Non ASN | 270.000,00 | 239.997,00 | 88,89 | |
| 2.1.02.02.02.00 | Belanja Iuran Jaminan Kematian bagi Non ASN | 609.138,00 | 300.003,00 | 37,08 | |
| 2.1.02.02.04. | Belanja Sewa Perakatan dan Mesin | 3.000.000,00 | 3.000.000,00 | 100,00 | |
| 2.1.02.02.04.00 | Belanja Sewa Kendaraan Bermotor Penumpang | 3.000.000,00 | 3.000.000,00 | 100,00 | |
| 2.1.02.02.12. | Belanja Kursus/Pelatihan, Sosialisasi, Bimbingan Teknis serta Pendidikan dan Pelatihan | 776.966.600,00 | 604.395.341,00 | 77,79 | |
| 2.1.02.02.12.00 | Belanja Kursus Singkat/Pelatihan | 616.000.000,00 | 489.874.741,00 | 79,53 | |
| 2.1.02.02.12.00 | Belanja Sosialisasi | 75.289.000,00 | 32.215.600,00 | 42,79 | |
| 2.1.02.02.12.00 | Belanja Bimbingan Teknis | 85.677.600,00 | 82.305.000,00 | 96,06 | |
| 2.1.02.03. | Belanja Pemeliharaan | 382.580.000,00 | 126.403.841,00 | 33,04 | |
| 2.1.02.03.02. | Belanja Pemeliharaan Peralatan dan Mesin | 145.380.000,00 | 93.155.113,00 | 64,08 | |
| 2.1.02.03.02.00 | Belanja Pemeliharaan Alat Angkutan-Alat Angkutan Darat Bermotor-Kendaraan Dinas Bermotor Perorangan | 51.190.000,00 | 29.050.846,00 | 56,75 | |
| 2.1.02.03.02.00 | Belanja Pemeliharaan Alat Angkutan-Alat Angkutan Darat Bermotor-Kendaraan Bermotor Penumpang | 39.000.000,00 | 36.011.867,00 | 92,34 | |
| 2.1.02.03.02.00 | Belanja Pemeliharaan Alat Angkutan-Alat Angkutan Darat Bermotor-Kendaraan Bermotor Beroda Dua | 38.500.000,00 | 14.872.400,00 | 38,83 | |
| 2.1.02.03.02.01 | Belanja Pemeliharaan Alat Kantor dan Rumah Tangga-Alat Rumah Tangga-Alat Pendingin | 6.710.000,00 | 3.240.000,00 | 48,29 | |

| Kode Rekening | Uraian | Jumlah Anggaran | Realisasi 2022 | % | Realisasi 2021 |
|-----------------|--|----------------------------|---------------------------|--------------|----------------|
| 1 | 2 | 3 | 4 | 5 | 6 |
| 2.1.02.03.02.04 | Belanja Pemeliharaan Komputer-Komputer | 5.840.000,00 | 5.840.000,00 | 100,00 | |
| 2.1.02.03.02.04 | Unit-Personal Computer | 4.140.000,00 | 4.140.000,00 | 100,00 | |
| 2.1.02.03.03. | Belanja Pemeliharaan Gedung dan Bangunan | 237.200.000,00 | 33.248.728,00 | 14,02 | |
| 2.1.02.03.03.00 | Belanja Pemeliharaan Bangunan Gedung-Bangunan Gedung Tempat Kerja-Bangunan Gedung Kantor | 237.200.000,00 | 33.248.728,00 | 14,02 | |
| 2.1.02.04. | Belanja Perjalanan Dinas | 3.192.845.000,00 | 2.772.308.663,00 | 86,83 | |
| 2.1.02.04.01. | Belanja Perjalanan Dinas Dalam Negeri | 3.192.845.000,00 | 2.772.308.663,00 | 86,83 | |
| 2.1.02.04.01.00 | Belanja Perjalanan Dinas Biasa | 984.390.000,00 | 883.747.663,00 | 91,64 | |
| 2.1.02.04.01.00 | Belanja Perjalanan Dinas Dalam Kota | 2.228.255.000,00 | 1.888.562.000,00 | 84,76 | |
| 2.1.05. | Belanja Hibah | - | - | - | |
| 2.1.05.03. | Belanja Hibah kepada BUMN | - | - | - | |
| 2.1.05.03.01. | Belanja Hibah Uang kepada BUMN | - | - | - | |
| 2.1.05.03.02. | Belanja Hibah Barang kepada BUMN | - | - | - | |
| 2.2. | BELANJA MODAL | 291.980.000,00 | 279.414.260,00 | 95,70 | |
| 2.2.02. | Belanja Modal Peralatan dan Mesin | 291.980.000,00 | 279.414.250,00 | 95,70 | |
| 2.2.02.01. | Belanja Modal Alat Besar | - | - | - | |
| 2.2.02.01.02. | Belanja Modal Alat Besar Apung | - | - | - | |
| 2.2.02.02. | Belanja Modal Alat Angkutan | - | - | - | |
| 2.2.02.02.03. | Belanja Modal Alat Angkutan Apung Bermotor | - | - | - | |
| 2.2.02.03. | Belanja Modal Alat Bengkel dan Alat Ukur | 12.000.000,00 | - | - | |
| 2.2.02.03.03. | Belanja Modal Alat Ukur | 12.000.000,00 | - | - | |
| 2.2.02.03.03.00 | Belanja Modal Alat Ukur Universal | 12.000.000,00 | - | - | |
| 2.2.02.05. | Belanja Modal Alat Kantor dan Rumah Tangga | 132.480.000,00 | 131.914.250,00 | 99,57 | |
| 2.2.02.05.02. | Belanja Modal Alat Rumah Tangga | 132.480.000,00 | 131.914.250,00 | 99,57 | |
| 2.2.02.05.02.00 | Belanja Modal Mebel | 115.480.000,00 | 115.181.000,00 | 99,74 | |
| 2.2.02.05.02.00 | Belanja Modal Alat Pendingin | 17.000.000,00 | 16.733.250,00 | 98,43 | |
| 2.2.02.06. | Belanja Modal Alat Studio, Komunikasi, dan Pemancar | - | - | - | |
| 2.2.02.06.01. | Belanja Modal Alat Studio | - | - | - | |
| 2.2.02.06.04. | Belanja Modal Peralatan Komunikasi Navigasi | - | - | - | |
| 2.2.02.10. | Belanja Modal Komputer | 147.500.000,00 | 147.500.000,00 | 100,00 | |
| 2.2.02.10.01. | Belanja Modal Komputer Unit | 125.000.000,00 | 125.000.000,00 | 100,00 | |
| 2.2.02.10.01.00 | Belanja Modal Komputer Unit Lainnya | 125.000.000,00 | 125.000.000,00 | 100,00 | |
| 2.2.02.10.02. | Belanja Modal Peralatan Komputer | 22.500.000,00 | 22.500.000,00 | 100,00 | |
| 2.2.02.10.02.00 | Belanja Modal Peralatan Komputer Lainnya | 22.500.000,00 | 22.500.000,00 | 100,00 | |
| 2.2.04. | Belanja Modal Jalan, Jaringan, dan Irigasi | - | - | - | |
| 2.2.04.02. | Belanja Modal Bangunan Air | - | - | - | |
| 2.2.04.02.04. | Belanja Modal Bangunan Pengaman Sungai/Pantai dan Penanggulangan Bencana Alam | - | - | - | |
| 2.2.04.02.05. | Belanja Modal Bangunan Pengembangan Sumber Air dan Air Tanah | - | - | - | |
| | SURPLUS/(DEFISIT) | (10.889.402.879,00) | (9.746.049.267,00) | 89,49 | |

BUKU INVENTARIS

KABUPATEN : LIMA PULUH KOTA
 UNIT : INSPEKTORAT
 SATUAN KERJA : INSPEKTORAT

KODE LOKASI : 12.03.05.14.01

| NO | NOMOR | | REGIS TER | NAMA / JENIS BARANG | SPESIFIKASI BARANG | | | BAHAN | ASAL / CARA PEROLEHAN BARANG | TAHUN PEMBELIAN | KURAN BARAN KONTRUKSI (P.SP.D) | SATUAN | KEADAAN BARANG | | BRG | JUMLAH | | KET |
|----|-------------|----|-----------|------------------------|--------------------|----------------|--------------|--------------------------|------------------------------|-----------------|--------------------------------|-----------|----------------|-----------|-----|--------|-------------|--|
| | KODE BARANG | | | | MEREK / TYPE | No. SERTIFIKAT | No. pabrik | | | | | | No. Chasis | No. Mesin | | B | RR | |
| 1 | 2 | 3 | | 4 | 5 | 6 | 7 | 8 | 9 | 10 | 11 | 12 | 13 | 14 | 15 | | | |
| | | | | 1.3 ASET TETAP | | | | | | | | | | | | | | |
| | | | | 1. TANAH | | | | | | | | | | | | | | |
| 1 | 01 | 11 | 04 | 12 | 001 | | | | | | | | | | | | | Sertifikat di Setda Kab. Lima Puluh Kota |
| | | | | 2. PERALATAN DAN MESIN | | | | | | | | | | | | | | |
| | | | | ALAT ANGKUTAN | | | | | | | | | | | | | | |
| 1 | 02 | 03 | 01 | 02 | 03 | 0007 | Mini Bus | Innova (TGN 40 R GKMDKD) | Besi | APBD | 2009 | BA 1550 C | Buah | x | | | 248.514.000 | |
| 2 | 02 | 03 | 01 | 02 | 03 | 0002 | Mini Bus | Avanza Veloz 1.45 | DDE5428 | APBD | 2012 | BA 1519 C | Buah | x | | | 177.875.000 | |
| 3 | 02 | 03 | 01 | 02 | 03 | 0003 | Mini Bus | Toyota / KF 80 | 7K-0507670 | Bantuan Pemda | 2002 | BA 1952 C | Buah | x | | | 111.000.000 | |
| 4 | 02 | 03 | 01 | 02 | 03 | 0005 | Mini Bus | Avanza 1.5 C M/T | 352-DEG2026 | APBD | 2014 | BA 1537 C | Buah | x | | | 174.635.000 | |
| 5 | 02 | 03 | 01 | 02 | 03 | 0006 | Mini Bus | Kijang Innova 2.0 V M/T | 1TRA042747 | APBD | 2016 | BA 13 C | buah | x | | | 327.300.000 | |
| 6 | 02 | 03 | 01 | 05 | 01 | 0002 | Sepeda Motor | Honda / WIN 100 | Besi | APBD | 1992 | BA 9959 C | Buah | x | | | 4.000.000 | |
| 7 | 02 | 03 | 01 | 05 | 01 | 0004 | Sepeda Motor | Honda / WIN (MCF) | HABDE-1128682 | APBD | 2005 | BA 5200 C | Buah | x | | | 8.988.500 | |
| 8 | 02 | 03 | 01 | 05 | 01 | 0005 | Sepeda Motor | Honda / WIN (MCF) | HABDE-1128422 | APBD | 2005 | BA 6251 C | Buah | x | | | 8.988.500 | |
| 9 | 02 | 03 | 01 | 05 | 01 | 0007 | Sepeda Motor | Honda / GL 160 D | KC11E-1177116 | APBD | 2008 | BA 6619 C | Buah | x | | | 19.734.000 | |
| 10 | 02 | 03 | 01 | 05 | 01 | 0008 | Sepeda Motor | Honda / GL 160 D | KC11B-1173332 | APBD | 2008 | BA 6616 C | Buah | x | | | 19.734.000 | |
| 11 | 02 | 03 | 01 | 05 | 01 | 0009 | Sepeda Motor | Honda / NF 125 TL | JB81E-1287107 | APBD | 2008 | BA 6618 C | Buah | x | | | 15.730.000 | |
| 12 | 02 | 03 | 01 | 05 | 01 | 0010 | Sepeda Motor | Honda / NF 125 TL | JB81E-1287853 | APBD | 2008 | BA 6621 C | Buah | x | | | 15.730.000 | |
| 13 | 02 | 03 | 01 | 05 | 01 | 0011 | Sepeda Motor | Honda / NF 125 TL | JB80E-1284558 | APBD | 2008 | BA 6617 C | Buah | x | | | 15.730.000 | |
| 14 | 02 | 03 | 01 | 05 | 01 | 0012 | Sepeda Motor | Honda / NF 125 TL | JB91E2107710 | APBD | 2010 | BA 6293 C | Buah | x | | | 17.126.500 | |
| 15 | 02 | 03 | 01 | 05 | 01 | 0013 | Sepeda Motor | Honda / NF 125 TL | JB91E2119605 | APBD | 2010 | BA 6294 C | Buah | x | | | 17.126.500 | |
| 16 | 02 | 03 | 01 | 05 | 01 | 0014 | Sepeda Motor | Honda / NF12A1C | JBGGIE1053168 | APBD | 2012 | BA 3515 C | Buah | x | | | 16.178.750 | |
| 17 | 02 | 03 | 01 | 05 | 01 | 0015 | Sepeda Motor | Honda / NF12A1C | JBGGIE1024638 | APBD | 2012 | BA 3516 C | Buah | x | | | 15.453.750 | |
| 18 | 02 | 03 | 01 | 05 | 01 | 0016 | Sepeda Motor | Honda / NF12A1C | JBGGIE1063469 | APBD | 2012 | BA 3517 C | Buah | x | | | 15.453.750 | |
| 19 | 02 | 03 | 01 | 05 | 01 | 0017 | Sepeda Motor | Honda / NF12A1C | JBGGIE1063467 | APBD | 2012 | BA 3518 C | Buah | x | | | 15.453.750 | |
| 20 | 02 | 03 | 01 | 05 | 01 | 0018 | Sepeda Motor | Honda / NF12A1C | JBGGIE1009375 | APBD | 2012 | BA 3519 C | Buah | x | | | 15.453.750 | |
| 21 | 02 | 03 | 01 | 05 | 01 | 0019 | Sepeda Motor | Honda / NF12A1C | JBGGIE-1064892 | APBD | 2012 | BA 3520 C | Buah | x | | | 15.453.750 | |

| NO | NOMOR | | | SPESIFIKASI BARANG | | | | ASAL/ CARA PEROLEHAN BARANG | TAHUN PEMBELIAN | KURAN BARAN KONTRUKSI (P.SP.D) | KEADAAN BARANG | | JUMLAH | | KET |
|------------------------------|-------------|-----------|--------------------|--------------------|--|-------|-------------------|-----------------------------|-----------------|--------------------------------|----------------|----|---------------|------------|-----|
| | KODE BARANG | REGIS TER | NAMA/ JENIS BARANG | MEREK/ TYPE | No.SERTIFIKAT No.pabrik No. Chasis No. Mesin | BAHAN | B | | | | RR | RB | BRG | HARGA (Rp) | |
| 22 | 02 | 03 | 01 | 05 | 01 | 0020 | Sepeda Motor | Honda / EIF02N12M2 A/T | JFVIE1262925 | Besi | x | | 1 | 17.805.600 | |
| 23 | 02 | 03 | 01 | 05 | 01 | 0021 | Sepeda Motor | Honda / EIF02N12M2 A/T | JFVIE1286511 | Besi | x | | 1 | 17.805.600 | |
| 24 | 02 | 03 | 01 | 05 | 01 | 0022 | Sepeda Motor | Yamaha / UE11 (CAST WHEEL) | ERSE0159614 | Besi | x | | 1 | 16.990.000 | |
| 25 | 02 | 03 | 01 | 05 | 01 | 0023 | Sepeda Motor | Yamaha / UE11 (CAST WHEEL) | ERSE0159616 | Besi | x | | 1 | 16.990.000 | |
| 26 | 02 | 03 | 01 | 05 | 01 | 0024 | Sepeda Motor | Honda / NF12A1C | JBG1E1066272 | Besi | x | | 1 | 15.453.750 | |
| | | | | | | | | | | | JUMLAH | 26 | 1.360.704.450 | | |
| EKSTRAKOMPABEL | | | | | | | | | | | | | | | |
| 1 | | | | | | | Gerobak | Airtco | | Besi | x | | 1 | 350.000,00 | |
| | | | | | | | | | | | JUMLAH | 1 | 350.000 | | |
| EKSTRAKOMPABEL | | | | | | | | | | | | | | | |
| 1 | | | | | | | Meteran Roda | | | Plastik/ Logam | x | | 6 | 2.640.000 | |
| 2 | | | | | | | Meteran 5 M | | | Plastik/ Logam | x | | 10 | 460.000 | |
| 3 | | | | | | | Meteran 50 M | | | Plastik/ Logam | x | | 10 | 800.000 | |
| 4 | | | | | | | Jangka Sorong | | | Plastik/ Logam | x | | 10 | 900.000 | |
| | | | | | | | | | | | JUMLAH | 36 | 4.800.000 | | |
| ALAT KANTOR DAN RUMAH TANGGA | | | | | | | | | | | | | | | |
| 1 | 12 | 02 | 01 | 04 | 12-14 | | Meja Tulis | | | Kayu | x | | 1 | 2.000.000 | |
| 2 | 12 | 02 | 01 | 04 | 17-21 | | Meja Tulis | | | Kayu | x | | 5 | 5.500.000 | |
| 3 | 12 | 02 | 01 | 04 | 22-24 | | Meja Tulis | | | Kayu | x | | 3 | 2.500.000 | |
| 4 | 12 | 02 | 01 | 04 | 25-32 | | Meja Tulis | | | Kayu | x | | 8 | 7.668.000 | |
| 5 | 12 | 02 | 01 | 10 | 01 | | Meja Rapat | | | Kayu | x | | 1 | 300.000 | |
| 6 | 12 | 02 | 01 | 04 | 36-40 | | Meja Tulis | | | Kayu | x | | 3 | 3.000.000 | |
| 7 | 12 | 02 | 01 | 28 | 03 | | Kursi Tamu | | | Besi/ Busa | x | | 1 | 1.000.000 | |
| 8 | 12 | 01 | 04 | 14 | 03-04 | | Lemari Kayu | | | Kayu | x | | 2 | 1.000.000 | |
| 9 | 12 | 01 | 04 | 14 | 13-17 | | Lemari Kayu | | | Kayu | x | | 5 | 2.500.000 | |
| 10 | 12 | 01 | 04 | 14 | 18 | | Lemari Kayu | | | Kayu | x | | 1 | 750.000 | |
| 11 | 12 | 01 | 01 | 02 | 05 | | Mesin Tik | Olimpia | | Besi | x | | 1 | 800.000 | |
| 12 | 12 | 01 | 01 | 01 | 07 | | Mesin Tik | Roveal | | Besi | x | | 1 | 800.000 | |
| 13 | 12 | 01 | 01 | 06 | 01 | | Mesin Tik Listrik | Royal | | Besi | x | | 1 | 1.200.000 | |
| 14 | 12 | 01 | 05 | 40 | 01 | | Mesin 1B | Olimpia | | Besi/ Logam | x | | 1 | 1.500.000 | |
| 15 | | | | | | | Lemari | | | Kayu | | | 3 | 2.400.000 | |

| NO | NOMOR | | SPESIFIKASI BARANG | | | | ASAL/ CARA PEROLEHAN BARANG | TAHUN PEMBELIAN | KURAN BARANG KONTRUKSI (P.SP.D) | SATUAN | KEADAAN BARANG | | | JUMLAH | | KET |
|----|-------------|-----------|----------------------|----------------|---|-----------------|-----------------------------|-----------------|---------------------------------|--------|----------------|----|----|------------|------------|-----|
| | KODE BARANG | REGIS TER | NAMA/ JENIS BARANG | MERKE/ TYPE | No.SERTIFIKAT No.pabrik No. Chassis No. Mesin | BAHAN | | | | | B | RR | RB | BRG | HARGA (Rp) | |
| 16 | | | AC | Panasonic | - | Besi/ Loggam | APBD | 2005 | - | Set | x | | 1 | 3.700.000 | | |
| 17 | | | Meja Kayu | - | - | Besi/Fiber | APBD | 2007 | - | Buah | x | | 12 | 7.161.000 | | |
| 18 | | | Mesin Tik | - | - | Besi/Fiber | APBD | 2008 | - | Buah | x | | 2 | 2.600.000 | | |
| 19 | | | AC | - | - | Besi/Fiber | APBD | 2008 | - | Buah | x | | 1 | 3.640.000 | | |
| 20 | | | TV | - | - | | APBD | 2008 | - | Buah | x | | 1 | 4.840.000 | | |
| 21 | | | Almari Kantor | - | - | | APBD | 2008 | - | Buah | x | | 1 | 3.982.000 | | |
| 22 | | | Almari Kantor | - | - | | APBD | 2008 | - | Buah | x | | 1 | 4.000.000 | | |
| 23 | | | Filling Kabinet | - | - | | APBD | 2008 | - | Buah | x | | 3 | 4.488.000 | | |
| 24 | | | Kursi Sofa Jumbo | - | - | | APBD | 2008 | - | Buah | x | | 2 | 12.980.000 | | |
| 25 | | | Mesin Tik | olympia | - | Besi | APBD | 2011 | - | Buah | x | | 2 | 7.364.500 | | |
| 26 | | | Wireless | - | - | Loggam/ Plastik | APBD | 2008 | - | Buah | x | | 1 | 2.000.000 | | |
| 27 | | | Meja Eselon II | - | - | Kayu kaca | APBD | 2011 | - | Buah | x | | 1 | 3.498.000 | | |
| 28 | | | Kursi Eselon II | Topik | - | Besi busa | APBD | 2011 | - | Buah | x | | 1 | 998.800 | | |
| 29 | | | Kursi Eselon III | Frontline | - | Besi busa | APBD | 2011 | - | set | x | | 1 | 4.499.000 | | |
| 30 | | | Kursi Eselon IV | Frontline | - | Besi busa | APBD | 2011 | - | set | x | | 1 | 1.498.200 | | |
| 31 | | | Kursi Rapat | Richiwa | - | Besi Loggam | APBD | 2011 | - | set | x | | 1 | 15.972.000 | | |
| 32 | | | Vacuum Cleaner | Modena VC 3505 | - | Besi Loggam | APBD | 2011 | - | Buah | x | | 1 | 2.500.000 | | |
| 33 | | | Kipas Angin | Panasonic | - | Besi Loggam | APBD | 2011 | - | Buah | x | | 1 | 500.000 | | |
| 34 | | | OHP Projector | Beno MP 575 | - | | APBD | 2011 | - | Buah | x | | 1 | 9.999.000 | | |
| 35 | | | Kipas Angin | - | - | Plastik | APBD | 2012 | - | Buah | x | | 1 | 1.500.000 | | |
| 36 | | | Jam dinding | - | - | Fiber | APBD | 2012 | - | Buah | x | | 1 | 825.000 | | |
| 37 | | | Lemari file besi | Frontline | - | Besi | APBD | 2014 | - | Buah | x | | 1 | 3.600.000 | | |
| 38 | | | Filling Kabinet | Frontline | - | Besi | APBD | 2014 | - | Buah | x | | 1 | 2.850.000 | | |
| 39 | | | Kursi ruang tunggu | Uniq | - | Besi | APBD | 2014 | - | Buah | x | | 2 | 4.500.000 | | |
| 40 | | | Air Conditioner (AC) | LG | - | Besi/Fiber | APBD | 2014 | - | Buah | x | | 1 | 7.000.000 | | |
| 41 | | | AC Inverter | Panasonic | - | Besi/Fiber | APBD | 2014 | - | Buah | x | | 2 | 24.800.000 | | |
| 42 | | | Kipas Angin Tegak | Panasonic | - | Besi/Fiber | APBD | 2014 | - | Buah | x | | 1 | 600.000 | | |
| 43 | | | TV LED | Samsung | - | Besi/Fiber | APBD | 2014 | - | Buah | x | | 1 | 6.500.000 | | |
| 44 | | | Kursi Sofa Tamu | - | - | Besi | APBD | 2014 | - | Buah | x | | 1 | 5.000.000 | | |
| 45 | | | Kursi Eselon III | - | - | Besi | APBD | 2014 | - | Buah | x | | 3 | 7.200.000 | | |
| 46 | | | Kursi Rapat | Futura | - | Besi/Fiber | APBD | 2014 | - | set | x | | 1 | 6.600.000 | | |
| 47 | | | Kursi Eselon III | - | - | Besi | APBD | 2016 | - | Buah | x | | 2 | 5.000.000 | | |
| 48 | | | Kursi ruang tunggu | Uniq | - | Besi | APBD | 2016 | - | Buah | x | | 2 | 5.000.000 | | |
| 49 | | | Lemari Airsip | - | - | Kayu | APBD | 2016 | - | Buah | x | | 5 | 20.000.000 | | |

| NO | NOMOR | | SPESIFIKASI BARANG | | | | ASAL/ CARA PEROLEHAN BARANG | TAHUN PEMBELIAN | KURAN BARAN KONTRUKSI (P.SP.D) | SATUAN | KEADAAN BARANG | | | JUMLAH | | KBT |
|----|-------------|-----------|---------------------------|------------------------------------|---|------------|-----------------------------|-----------------|--------------------------------|--------|----------------|----|----|------------|------------|-----|
| | KODE BARANG | REGIS TER | NAMA/ JENIS BARANG | MEREK/ TYPE | No. SERTIFIKAT No. pabtrk No. Chassis No. Mesin | BAHAN | | | | | B | RR | RB | BRG | HARGA (Rp) | |
| 50 | | | Televisi LED | SHARP | - | Besi/Fiber | APBD | 2016 | - | Buah | x | | 1 | 4.000.000 | | |
| 51 | | | Gorden (Vertical Blind) | - | - | Fiber | APBD | 2016 | - | Paket | x | | 1 | 16.700.000 | | |
| 52 | | | Kursi Escelon II | Exc. Import | - | Besi/Fiber | APBD | 2017 | - | Buah | x | | 1 | 2.210.000 | | |
| 53 | | | AC | Panasonic 2 PK | | Besi/Fiber | APBD | 2018 | | Buah | x | | 1 | 7.500.000 | | |
| 54 | | | AC | Panasonic 2 PK | | Besi/Fiber | APBD | 2018 | | Buah | x | | 1 | 7.500.000 | | |
| 55 | | | Lemari Arstip | Plywood, HPL | | HPL | APBD | 2018 | | Set | x | | 1 | 33.000.000 | | |
| 56 | | | Meja rapat | Plywood, HPL | | HPL | APBD | 2018 | | Set | x | | 1 | 28.000.000 | | |
| 57 | | | AC 1/2 PK | Panasonic | | Besi/Fiber | APBD | 2018 | | Buah | x | | 1 | 4.500.000 | | |
| 58 | | | AC 1/2 PK | Panasonic | | Besi/Fiber | APBD | 2018 | | Buah | x | | 1 | 4.500.000 | | |
| 59 | | | AC 1/2 PK | Panasonic | | Besi/Fiber | APBD | 2018 | | Buah | x | | 1 | 4.500.000 | | |
| 60 | | | AC 1/2 PK | Panasonic | | Besi/Fiber | APBD | 2018 | | Buah | x | | 1 | 4.500.000 | | |
| 61 | | | Kulkas | SHARP | | Besi/Fiber | APBD | 2018 | | Buah | x | | 1 | 3.500.000 | | |
| 62 | | | Kursi Pimpinaan | Ergotec, Ergonomic Office Chair LX | | Besi/Fiber | APBD | 2018 | | Buah | x | | 1 | 3.925.000 | | |
| 63 | | | Kursi Pimpinaan | Ergotec, Ergonomic Office Chair LX | | Besi/Fiber | APBD | 2018 | | Buah | x | | 1 | 3.925.000 | | |
| 64 | | | Kursi Pimpinaan | Ergotec, Ergonomic Office Chair LX | | Besi/Fiber | APBD | 2018 | | Buah | x | | 1 | 3.925.000 | | |
| 65 | | | Kursi Pimpinaan | Ergotec, Ergonomic Office Chair LX | | Besi/Fiber | APBD | 2018 | | Buah | x | | 1 | 3.925.000 | | |
| 66 | | | Kursi Pimpinaan | Ergotec, Ergonomic Office Chair LX | | Besi/Fiber | APBD | 2018 | | Buah | x | | 1 | 3.925.000 | | |
| 67 | | | Kursi Pimpinaan | Ergotec, Ergonomic Office Chair LX | | Besi/Fiber | APBD | 2018 | | Buah | x | | 1 | 3.925.000 | | |
| 68 | | | Kursi Pimpinaan | Ergotec, Ergonomic Office Chair LX | | Besi/Fiber | APBD | 2018 | | Buah | x | | 1 | 3.925.000 | | |
| 69 | | | Kursi Pimpinaan | Ergotec, Ergonomic Office Chair LX | | Besi/Fiber | APBD | 2018 | | Buah | x | | 1 | 3.925.000 | | |
| 70 | | | Kursi hadap / kursi rapat | W.45 x D.45 x H.89 | | Besi/Fiber | APBD | 2018 | | Buah | x | | 1 | 790.000 | | |
| 71 | | | Kursi hadap / kursi rapat | W.45 x D.45 x H.89 | | Besi/Fiber | APBD | 2018 | | Buah | x | | 1 | 790.000 | | |
| 72 | | | Kursi hadap / kursi rapat | W.45 x D.45 x H.89 | | Besi/Fiber | APBD | 2018 | | Buah | x | | 1 | 790.000 | | |
| 73 | | | Kursi hadap / kursi rapat | W.45 x D.45 x H.89 | | Besi/Fiber | APBD | 2018 | | Buah | x | | 1 | 790.000 | | |
| 74 | | | Kursi hadap / kursi rapat | W.45 x D.45 x H.89 | | Besi/Fiber | APBD | 2018 | | Buah | x | | 1 | 790.000 | | |
| 75 | | | Kursi hadap / kursi rapat | W.45 x D.45 x H.89 | | Besi/Fiber | APBD | 2018 | | Buah | x | | 1 | 790.000 | | |
| 76 | | | Kursi hadap / kursi rapat | W.45 x D.45 x H.89 | | Besi/Fiber | APBD | 2018 | | Buah | x | | 1 | 790.000 | | |
| 77 | | | Kursi hadap / kursi rapat | W.45 x D.45 x H.89 | | Besi/Fiber | APBD | 2018 | | Buah | x | | 1 | 790.000 | | |
| 78 | | | Kursi hadap / kursi rapat | W.45 x D.45 x H.89 | | Besi/Fiber | APBD | 2018 | | Buah | x | | 1 | 790.000 | | |
| 79 | | | Kursi hadap / kursi rapat | W.45 x D.45 x H.89 | | Besi/Fiber | APBD | 2018 | | Buah | x | | 1 | 790.000 | | |
| 80 | | | Kursi hadap / kursi rapat | W.45 x D.45 x H.89 | | Besi/Fiber | APBD | 2018 | | Buah | x | | 1 | 790.000 | | |
| 81 | | | Kursi hadap / kursi rapat | W.45 x D.45 x H.89 | | Besi/Fiber | APBD | 2018 | | Buah | x | | 1 | 790.000 | | |
| 82 | | | Kursi hadap / kursi rapat | W.45 x D.45 x H.89 | | Besi/Fiber | APBD | 2018 | | Buah | x | | 1 | 790.000 | | |
| 83 | | | Kursi hadap / kursi rapat | W.45 x D.45 x H.89 | | Besi/Fiber | APBD | 2018 | | Buah | x | | 1 | 790.000 | | |

| NO | NOMOR | | SPESIFIKASI BARANG | | | | | ASAL/ CARA PEROLEHAN BARANG | TAHUN PEMBELIAN | KURAN BARAN KONTRUKSI (P-SP.D) | KEADAAN BARANG | | JUMLAH | | KET |
|-----|-------------|-----------|---------------------------|------------------------------------|---------------|-------------|------------|-----------------------------|-----------------|--------------------------------|----------------|----|------------|------------|-----|
| | KODE BARANG | REGIS TER | NAMA/ JENIS BARANG | MEREK/ TYPE | No.SERTIFIKAT | | BAHAN | | | | B | RR | BRG | HARGA (Rp) | |
| | | | | | No. pabrik | No. Chassis | | | | | | | | | |
| 84 | | | Kursi hadap / kursi rapat | W.45 x D.45 x H.89 | | | Besi/Fiber | APBD | 2018 | | x | 1 | 790.000 | | |
| 85 | | | Kursi hadap / kursi rapat | W.45 x D.45 x H.89 | | | Besi/Fiber | APBD | 2018 | | x | 1 | 790.000 | | |
| 86 | | | Kursi hadap / kursi rapat | W.45 x D.45 x H.89 | | | Besi/Fiber | APBD | 2018 | | x | 1 | 790.000 | | |
| 87 | | | Kursi hadap / kursi rapat | W.45 x D.45 x H.89 | | | Besi/Fiber | APBD | 2018 | | x | 1 | 790.000 | | |
| 88 | | | Kursi hadap / kursi rapat | W.45 x D.45 x H.89 | | | Besi/Fiber | APBD | 2018 | | x | 1 | 790.000 | | |
| 89 | | | Kursi hadap / kursi rapat | W.45 x D.45 x H.89 | | | Besi/Fiber | APBD | 2018 | | x | 1 | 790.000 | | |
| 90 | | | Kursi hadap / kursi rapat | W.45 x D.45 x H.89 | | | Besi/Fiber | APBD | 2018 | | x | 1 | 790.000 | | |
| 91 | | | Kursi hadap / kursi rapat | W.45 x D.45 x H.89 | | | Besi/Fiber | APBD | 2018 | | x | 1 | 790.000 | | |
| 92 | | | Kursi hadap / kursi rapat | W.45 x D.45 x H.89 | | | Besi/Fiber | APBD | 2018 | | x | 1 | 790.000 | | |
| 93 | | | Kursi hadap / kursi rapat | W.45 x D.45 x H.89 | | | Besi/Fiber | APBD | 2018 | | x | 1 | 790.000 | | |
| 94 | | | Kursi hadap / kursi rapat | W.45 x D.45 x H.89 | | | Besi/Fiber | APBD | 2018 | | x | 1 | 790.000 | | |
| 95 | | | Kursi hadap / kursi rapat | W.45 x D.45 x H.89 | | | Besi/Fiber | APBD | 2018 | | x | 1 | 790.000 | | |
| 96 | | | Kursi hadap / kursi rapat | W.45 x D.45 x H.89 | | | Besi/Fiber | APBD | 2018 | | x | 1 | 790.000 | | |
| 97 | | | Kursi hadap / kursi rapat | W.45 x D.45 x H.89 | | | Besi/Fiber | APBD | 2018 | | x | 1 | 790.000 | | |
| 98 | | | Kursi hadap / kursi rapat | W.45 x D.45 x H.89 | | | Besi/Fiber | APBD | 2018 | | x | 1 | 790.000 | | |
| 99 | | | Kursi hadap / kursi rapat | W.45 x D.45 x H.89 | | | Besi/Fiber | APBD | 2018 | | x | 1 | 790.000 | | |
| 100 | | | Kursi hadap / kursi rapat | W.45 x D.45 x H.89 | | | Besi/Fiber | APBD | 2018 | | x | 1 | 790.000 | | |
| 101 | | | Kursi hadap / kursi rapat | W.45 x D.45 x H.89 | | | Besi/Fiber | APBD | 2018 | | x | 1 | 790.000 | | |
| 102 | | | Kursi hadap / kursi rapat | W.45 x D.45 x H.89 | | | Besi/Fiber | APBD | 2018 | | x | 1 | 790.000 | | |
| 103 | | | Kursi hadap / kursi rapat | W.45 x D.45 x H.89 | | | Besi/Fiber | APBD | 2018 | | x | 1 | 790.000 | | |
| 104 | | | Kursi hadap / kursi rapat | W.45 x D.45 x H.89 | | | Besi/Fiber | APBD | 2018 | | x | 1 | 790.000 | | |
| 105 | | | Kursi hadap / kursi rapat | W.45 x D.45 x H.89 | | | Besi/Fiber | APBD | 2018 | | x | 1 | 790.000 | | |
| 106 | | | Kursi hadap / kursi rapat | W.45 x D.45 x H.89 | | | Besi/Fiber | APBD | 2018 | | x | 1 | 790.000 | | |
| 107 | | | Kursi hadap / kursi rapat | W.45 x D.45 x H.89 | | | Besi/Fiber | APBD | 2018 | | x | 1 | 790.000 | | |
| 108 | | | Kursi hadap / kursi rapat | W.45 x D.45 x H.89 | | | Besi/Fiber | APBD | 2018 | | x | 1 | 790.000 | | |
| 109 | | | Kursi hadap / kursi rapat | W.45 x D.45 x H.89 | | | Besi/Fiber | APBD | 2018 | | x | 1 | 790.000 | | |
| 110 | | | TV Panasonic | TV LEDPanasonic 49 Incl | | | Besi/Fiber | APBD | 2018 | | x | 1 | 8000.000 | | |
| 111 | | | Voice Recorder Sony | Sony Digital voice Recorder With m | | | Besi/Fiber | APBD | 2018 | | x | 1 | 1.247.200 | | |
| 112 | | | Voice Recorder Sony | Sony Digital voice Recorder With m | | | Besi/Fiber | APBD | 2018 | | x | 1 | 1.247.200 | | |
| 113 | | | Mesin Penghancur kertas | Primattech Paper Shredder | | | Besi/Fiber | APBD | 2018 | | x | 1 | 2.954.300 | | |
| 114 | | | D-Light Screen | Screen Motorized 84 Incl (Ewsd21) | | | Besi/Fiber | APBD | 2018 | | x | 1 | 3.000.000 | | |
| 115 | | | Sound System | CMB | | | Besi/Fiber | APBD | 2018 | | x | 1 | 15.400.000 | | |
| 116 | 2 | 10 5 1 4 | CCTV | 16 Camera 2Mp, HDD 2 Tb, Kabel, P | | | Besi/Fiber | APBD | 2018 | | x | 1 | 16.000.000 | | |
| 117 | | | Front Office | | | | Kayu | APBD | 2019 | | x | 1 | 64.112.500 | | |

| NO | NOMOR | | REGIS TER | SPESIFIKASI BARANG | | | | ASAL/ CARA PEROLEHAN BARANG | TAHUN PEMBELIAN | KURAN BARAN KONTRUKSI (P.SP.D) | SATUAN | | | JUMLAH | | KET |
|-----|-------------|--------------------|-----------|-------------------------|--|-------|----------|-----------------------------|-----------------|--------------------------------|--------|----|-----|-------------|--|-----|
| | KODE BARANG | NAMA/ JENIS BARANG | | MEREK/ TYPE | No.SERTIFIKAT No.pabrik No. Chasis No..Mesin | BAHAN | B | | | | RR | RB | BRG | HARGA (Rp) | | |
| 118 | | | | Lemari Arsip Besar | | | | Kayu | APBD | 2019 | Unit | x | 1 | 30.000.000 | | |
| 119 | | | | Lemari Arsip Sedang | | | | Kayu | APBD | 2019 | Unit | x | 1 | 14.800.000 | | |
| 120 | | | | Finger Print | | | | Besi/Fiber | APBD | 2019 | Unit | x | 1 | 6.700.200 | | |
| 121 | | | | Running Teks | | | | Besi/Fiber | APBD | 2019 | Unit | x | 1 | 4.000.000 | | |
| 122 | | | | Loudspeaker | | | Polytron | Logam | APBD | 2019 | Unit | x | 1 | 800.000 | | |
| 123 | | | | TV LED | | | Samsung | Besi/Fiber | APBD | 2019 | Unit | x | 1 | 7.100.000 | | |
| 124 | | | | Lemari Arsip Kecil | | | | Kayu | APBD | 2019 | Buah | x | 4 | 5.200.000 | | |
| 125 | | | | Kursi Kerja | | | | Kayu | APBD | 2019 | Buah | x | 40 | 40.000.000 | | |
| 126 | | | | Pertisi | | | | Kayu | APBD | 2019 | set | x | 1 | 149.996.000 | | |
| 127 | | | | Mesin Penghancur kertas | | | | Besi/Fiber | APBD | 2019 | unit | x | 1 | 3.350.100 | | |
| 128 | | | | Infocus | | | Sony | Besi/Fiber | APBD | 2019 | unit | x | 1 | 16.400.100 | | |
| 129 | | | | Kamera Digital | | | Sony | Besi/Fiber | APBD | 2019 | Buah | x | 1 | 6.500.000 | | |
| 130 | | | | Meja Biro | | | | Kayu Lapis HP | APBD | 2022 | Unit | x | 1 | 3.998.600 | | |
| 131 | | | | Meja Biro | | | | Kayu Lapis HP | APBD | 2022 | Unit | x | 1 | 3.998.400 | | |
| 132 | | | | Meja Biro | | | | Kayu Lapis HP | APBD | 2022 | Unit | x | 1 | 3.998.400 | | |
| 133 | | | | Meja 1/2 Biro | | | | Kayu Lapis HP | APBD | 2022 | Unit | x | 1 | 2.486.400 | | |
| 134 | | | | Meja 1/2 Biro | | | | Kayu Lapis HP | APBD | 2022 | Unit | x | 1 | 2.486.400 | | |
| 135 | | | | Meja 1/2 Biro | | | | Kayu Lapis HP | APBD | 2022 | Unit | x | 1 | 2.486.400 | | |
| 136 | | | | Meja 1/2 Biro | | | | Kayu Lapis HP | APBD | 2022 | Unit | x | 1 | 2.486.400 | | |
| 137 | | | | Meja 1/2 Biro | | | | Kayu Lapis HP | APBD | 2022 | Unit | x | 1 | 2.486.400 | | |
| 138 | | | | Meja 1/2 Biro | | | | Kayu Lapis HP | APBD | 2022 | Unit | x | 1 | 2.486.400 | | |
| 139 | | | | Meja 1/2 Biro | | | | Kayu Lapis HP | APBD | 2022 | Unit | x | 1 | 2.486.400 | | |
| 140 | | | | Meja 1/2 Biro | | | | Kayu Lapis HP | APBD | 2022 | Unit | x | 1 | 2.486.400 | | |
| 141 | | | | Meja 1/2 Biro | | | | Kayu Lapis HP | APBD | 2022 | Unit | x | 1 | 2.486.400 | | |
| 142 | | | | Meja 1/2 Biro | | | | Kayu Lapis HP | APBD | 2022 | Unit | x | 1 | 2.486.400 | | |
| 143 | | | | Meja 1/2 Biro | | | | Kayu Lapis HP | APBD | 2022 | Unit | x | 1 | 2.486.400 | | |
| 144 | | | | Meja 1/2 Biro | | | | Kayu Lapis HP | APBD | 2022 | Unit | x | 1 | 2.486.400 | | |
| 145 | | | | Meja 1/2 Biro | | | | Kayu Lapis HP | APBD | 2022 | Unit | x | 1 | 2.486.400 | | |
| 146 | | | | Meja 1/2 Biro | | | | Kayu Lapis HP | APBD | 2022 | Unit | x | 1 | 2.486.400 | | |
| 147 | | | | Meja 1/2 Biro | | | | Kayu Lapis HP | APBD | 2022 | Unit | x | 1 | 2.486.400 | | |
| 148 | | | | Meja 1/2 Biro | | | | Kayu Lapis HP | APBD | 2022 | Unit | x | 1 | 2.486.400 | | |
| 149 | | | | Meja 1/2 Biro | | | | Kayu Lapis HP | APBD | 2022 | Unit | x | 1 | 2.486.400 | | |
| 150 | | | | Meja 1/2 Biro | | | | Kayu Lapis HP | APBD | 2022 | Unit | x | 1 | 2.486.400 | | |
| 151 | | | | Meja 1/2 Biro | | | | Kayu Lapis HP | APBD | 2022 | Unit | x | 1 | 2.486.400 | | |

| NO | NOMOR | | REGIS TER | SPESIFIKASI BARANG | | | | ASAL/ CARA PEROLEHAN BARANG | TAHUN PEMBELIAN | KURAN BARAN KONTRUKSI (P.SP.D) | SATUAN | KEADAAN BARANG | | BRG | JUMLAH HARGA (Rp) | | KET | | | | |
|----------------|-------------|--------------------|-----------|----------------------------|---|--------------|---|-----------------------------|-----------------|--------------------------------|--------|----------------|-------------|-----------|-------------------|--------|-----|---|----|-----------|--|
| | KODE BARANG | NAMA/ JEMIS BARANG | | MEREK/ TYPE | No.SERTIFIKAT No.pabrik No. Chassis No. Mesin | BAHAN | B | | | | | RR | RB | | JUMLAH | HARGA | | | | | |
| 152 | | | | Meja 1/2 Biro | | | | Kayu Lapis HP | | Unit | x | | 1 | 2.486.400 | | | | | | | |
| 153 | | | | Meja 1/2 Biro | | | | Kayu Lapis HP | | Unit | x | | 1 | 2.486.400 | | | | | | | |
| 154 | | | | Meja 1/2 Biro | | | | Kayu Lapis HP | | Unit | x | | 1 | 2.486.400 | | | | | | | |
| 155 | | | | Meja 1/2 Biro | | | | Kayu Lapis HP | | Unit | x | | 1 | 2.486.400 | | | | | | | |
| 156 | | | | Meja 1/2 Biro | | | | Kayu Lapis HP | | Unit | x | | 1 | 2.486.400 | | | | | | | |
| 157 | | | | Bendera Panjang 17 Agustus | | | | Kain Jabit | | Buah | x | | 1 | 3.019.200 | | | | | | | |
| 158 | | | | Lemari Besi/Metal | | | | Besi/Metal | | Buah | x | | 1 | 3.163.500 | | | | | | | |
| 159 | | | | Lemari Besi/Metal | | | | Besi/Metal | | Buah | x | | 1 | 3.163.500 | | | | | | | |
| 160 | | | | Filling Cabinet Besi | | | | Besi/Metal | | Buah | x | | 1 | 3.663.000 | | | | | | | |
| 161 | | | | Filling Cabinet Besi | | Lion | | Besi/Metal | | Buah | x | | 1 | 3.663.000 | | | | | | | |
| 162 | | | | Lemari Arsip Kayu | | Lion | | Kayu Lapis HP | | Buah | x | | 1 | 7.936.500 | | | | | | | |
| 163 | | | | Lemari Arsip Kayu | | | | Kayu Lapis HP | | Buah | x | | 1 | 7.936.500 | | | | | | | |
| 164 | | | | AC Split | | Sharp 2 PK | | Besi/Fiber | | Buah | x | | 1 | 7.900.000 | | | | | | | |
| 165 | | | | AC Split | | Sharp 1/2 PK | | Besi/Fiber | | Buah | x | | 1 | 4.416.625 | | | | | | | |
| 166 | | | | AC Split | | Sharp 1/2 PK | | Besi/Fiber | | Buah | x | | 1 | 4.416.625 | | | | | | | |
| | | | | | | | | | | | JUMLAH | 256 | 931.276.550 | | | | | | | | |
| EKSTRAKOMPABEL | | | | | | | | | | | | | | | | | | | | | |
| 1 | 12 | 02 | 01 | 04 | 15 | | | Meja Tulis | | | | | | | | Buah | x | | 1 | 80.000 | |
| 2 | 12 | 02 | 01 | 04 | 16 | | | Meja Tulis | | | | | | | | Buah | x | | 1 | 80.000 | |
| 3 | 12 | 02 | 01 | 04 | 33 | | | Meja Tulis | | | | | | | | Buah | x | | 1 | 150.000 | |
| 4 | 12 | 02 | 01 | 19 | 01 | | | Meja Kecil | | | | | | | | Buah | x | | 1 | 100.000 | |
| 5 | 12 | 02 | 01 | 31 | 09 | | | Kursi Busa | | | | | | | | Buah | x | | 1 | 150.000 | |
| 6 | 12 | 01 | 04 | 06 | 02 | | | Chose Boak | | | | | | | | Buah | x | | 1 | 150.000 | |
| 7 | 12 | 02 | 06 | 50 | 01-07 | | | Kaca/ Karpag | | | | | | | | Pasang | x | | 7 | 355.000 | |
| 8 | 12 | 02 | 06 | 50 | 08-23 | | | Kaca/ Karpag | | | | | | | | Pasang | | x | 14 | 1.300.000 | |
| 9 | 12 | 02 | 06 | 38 | 01-02 | | | Kaca Hias | | | | | | | | Buah | x | | 2 | 300.000 | |
| 10 | 12 | 01 | 05 | 06 | 01 | | | Papan Nama Instansi | | | | | | | | Buah | x | | 1 | 146.000 | |
| 11 | 02 | 06 | 02 | 01 | 30 | | | Kursi putar | | | | | | | | set | x | | 1 | 3.960.000 | |
| 12 | | | | | | | | Kursi Biasa | | | | | | | | Unit | x | | 1 | 582.750 | |
| 13 | | | | | | | | Kursi Biasa | | | | | | | | Unit | x | | 1 | 582.750 | |
| 14 | | | | | | | | Kursi Biasa | | | | | | | | Unit | x | | 1 | 582.750 | |
| 15 | | | | | | | | Kursi Biasa | | | | | | | | Unit | x | | 1 | 582.750 | |
| 16 | | | | | | | | Kursi Biasa | | | | | | | | Unit | x | | 1 | 582.750 | |
| 17 | | | | | | | | Kursi Biasa | | | | | | | | Unit | x | | 1 | 582.750 | |

| NO | NOMOR | | SPESIFIKASI BARANG | | | | TAHUN PEMBELIAN BARANG | ASAL/ CARA PEROLEHAN BARANG | KURAN BARAN KONTRUKSI (P.SP.D) | SATUAN | KEADAAN BARANG | | BRG | JUMLAH HARGA (Rp) | KET |
|----|-------------|-----------|--------------------------------------|---------------|---|----------------|------------------------|-----------------------------|--------------------------------|--------|----------------|----|------------|-------------------|-----|
| | KODE BARANG | REGIS TER | NAMA/ JEMIS BARANG | MEREK/ TYPE | No.SERTIFIKAT No.pabrik No. Chassis No. Mesin | BAHAN | | | | | B | RR | | | |
| 18 | | | Kursi Biasa | Futura | - | Besi/Busa | APBD | - | Unit | x | | 1 | 582.750 | | |
| 19 | | | Kursi Biasa | Futura | - | Besi/Busa | APBD | - | Unit | x | | 1 | 582.750 | | |
| 20 | | | Kursi Biasa | Futura | - | Besi/Busa | APBD | - | Unit | x | | 1 | 582.750 | | |
| 21 | | | Kursi Biasa | Futura | - | Besi/Busa | APBD | - | Unit | x | | 1 | 582.750 | | |
| 22 | | | Kursi Biasa | Futura | - | Besi/Busa | APBD | - | Unit | x | | 1 | 582.750 | | |
| 23 | | | Kursi Biasa | Futura | - | Besi/Busa | APBD | - | Unit | x | | 1 | 582.750 | | |
| 24 | | | Kursi Biasa | Futura | - | Besi/Busa | APBD | - | Unit | x | | 1 | 582.750 | | |
| 25 | | | Kursi Biasa | Futura | - | Besi/Busa | APBD | - | Unit | x | | 1 | 582.750 | | |
| 26 | | | Kursi Biasa | Futura | - | Besi/Busa | APBD | - | Unit | x | | 1 | 582.750 | | |
| 27 | | | Kursi Biasa | Futura | - | Besi/Busa | APBD | - | Unit | x | | 1 | 582.750 | | |
| 28 | | | Kursi Biasa | Futura | - | Besi/Busa | APBD | - | Unit | x | | 1 | 582.750 | | |
| 29 | | | Kursi Biasa | Futura | - | Besi/Busa | APBD | - | Unit | x | | 1 | 582.750 | | |
| 30 | | | Kursi Biasa | Futura | - | Besi/Busa | APBD | - | Unit | x | | 1 | 582.750 | | |
| 31 | | | Kursi Biasa | Futura | - | Besi/Busa | APBD | - | Unit | x | | 1 | 582.750 | | |
| 32 | | | Kursi Biasa | Futura | - | Besi/Busa | APBD | - | Unit | x | | 1 | 582.750 | | |
| 33 | | | Kursi Biasa | Futura | - | Besi/Busa | APBD | - | Unit | x | | 1 | 582.750 | | |
| 34 | | | Kursi Biasa | Futura | - | Besi/Busa | APBD | - | Unit | x | | 1 | 582.750 | | |
| 35 | | | Kursi Biasa | Futura | - | Besi/Busa | APBD | - | Unit | x | | 1 | 582.750 | | |
| | | | | | | | | | JUMLAH | | | 55 | 20.757.000 | | |
| | | | ALAT STUDIO, KOMUNIKASI DAN PEMANCAR | | | | | | | | | | | | |
| 1 | | | Faximile | - | - | Logam/ Plastik | APBD | - | Buah | x | | 1 | 1.200.000 | | |
| 2 | | | Kamera Digital | - | - | Logam/ Plastik | APBD | - | Buah | x | | 1 | 2.475.000 | | |
| 3 | | | Handycam | - | - | Logam/ Plastik | APBD | - | Buah | x | | 1 | 4.950.000 | | |
| 4 | | | Kamera Digital | Panasonic | - | Logam/ Plastik | APBD | - | Buah | x | | 1 | 5.000.000 | | |
| 5 | | | Tripod Screen | GICTRS 160 | - | | APBD | - | Buah | x | | 1 | 1.499.300 | | |
| 6 | | | Genset | Motoyama | - | Besi | APBD | - | Buah | x | | 1 | 8.000.000 | | |
| | | | | | | | | | JUMLAH | | | 6 | 23.124.300 | | |
| 1 | 2 | 8 | 1 | 7 | 37 | | Hibah | | unit | x | | 1 | 852.720 | | |
| | | | | | | | | | JUMLAH | | | 1 | 852.720 | | |
| | | | ALAT PERSENJATAAN | | | | | | | | | | | | |
| | | | EKSTRAKOMPABEL | | | | | | | | | | | | |
| 1 | | | APAR | AV-60 P (6kg) | | Besi/ Logam | APBD | | Buah | x | | 1 | 670.000 | | |
| 2 | | | APAR | AV-60 P (6kg) | | Besi/ Logam | APBD | | Buah | x | | 1 | 670.000 | | |

| NOMOR | | SPESIFIKASI BARANG | | | | | TAHUN PEMBELIAN | ASAL/ CARA PEROLEHAN BARANG | KURAN BARANG KONTRUKSI (P.SP.D) | SATUAN BARANG | | KEADAAN BARANG | | JUMLAH | | KET |
|-------|-------------|--------------------|-------------------|--|----------------|---|-----------------|-----------------------------|---------------------------------|---------------|----|----------------|------------|------------|--|-----|
| NO | KODE BARANG | NAMA/ JENIS BARANG | MEREK/ TYPE | No. SERTIFIKAT No. pabrik No. Chasis No. Mesin | BAHAN | B | | | | RR | RB | BRG | HARGA (Rp) | | | |
| 3 | | APAR | AV-60 P (6kg) | | Besi/ Logam | | | | | Buah | x | | 1 | 670.000 | | |
| 4 | | APAR | AV-60 P (6kg) | | Besi/ Logam | | | | | Buah | x | | 1 | 670.000 | | |
| | | | | | | | | | | | | | 4 | 2.680.000 | | |
| | | KOMPUTER | | | | | | | | | | | | | | |
| 1 | 12 03 01 03 | Komputer | Tech Media | - | Logam/ Plastik | | | | | Set | x | | 1 | 14.850.000 | | |
| 2 | 12 03 01 | Komputer | Samsung | - | Logam/ Plastik | | | | | Set | x | | 1 | 14.975.000 | | |
| 3 | 12 03 01 | Komputer | Intel Pentium 4 | - | Logam/ Plastik | | | | | Unit | x | | 1 | 11.265.500 | | |
| 4 | 12 03 01 | Komputer | Intel Pentium 4 | - | Logam/ Plastik | | | | | Unit | x | | 1 | 11.265.500 | | |
| 5 | | Laptop | Toshiba | - | Fiber | | | | | Unit | | x | 1 | 16.745.000 | | |
| 6 | | Computer/PC | - | - | | | | | | Buah | x | | 2 | 16.999.000 | | |
| 7 | | Notebook | - | - | | | | | | Buah | | x | 3 | 47.906.000 | | |
| 8 | | LCD Monitor | ACCER | - | | | | | | Buah | x | | 2 | 3.313.638 | | |
| 9 | | Laptop | Lenovo | - | Besi logam | | | | | Buah | x | x | 3 | 32.048.500 | | |
| 10 | | Laptop | Lenovo | - | Besi logam | | | | | Buah | x | | 1 | 9.500.000 | | |
| 11 | | Eksternal Harddisk | seagate expansion | - | | | | | | Buah | x | | 1 | 499.400 | | |
| 12 | | Printer | Epson L.100 | - | Besi logam | | | | | Buah | x | | 2 | 3.999.600 | | |
| 13 | | Scanner | plustek Optlo | - | | | | | | Buah | x | | 1 | 2.999.700 | | |
| 14 | | UPS | APC | - | Logam | | | | | Buah | x | | 2 | 6.000.000 | | |
| 15 | | Processor Intel | - | - | | | | | | Buah | | | 1 | 1.700.000 | | |
| 16 | | Laptop | ASUS | - | Besi Logam | | | | | Buah | x | | 1 | 11.175.000 | | |
| 17 | | Laptop | ASUS | - | Besi Logam | | | | | Buah | x | | 1 | 10.450.000 | | |
| 18 | | Laptop | ASUS | - | Besi Logam | | | | | Buah | x | | 1 | 10.450.000 | | |
| 19 | | Laptop | ASUS | - | Besi Logam | | | | | Buah | x | | 1 | 10.450.000 | | |
| 20 | | Laptop | ASUS | - | Besi Logam | | | | | Buah | x | | 1 | 10.450.000 | | |
| 21 | | Printer Epson | LQ 2190 | - | Besi/Fiber | | | | | Buah | x | | 1 | 8.000.000 | | |
| 22 | | Printer Laser | Jet HP | - | Besi/Fiber | | | | | Buah | x | | 1 | 2.315.000 | | |
| 23 | | Computer Lenovo | PC All In One | - | Besi/Fiber | | | | | Buah | x | | 1 | 8.800.000 | | |
| 24 | | Computer Lenovo | PC All In One | - | Besi/Fiber | | | | | Buah | x | | 1 | 9.000.000 | | |
| 25 | | Printer Canon | MP 237 | - | Besi/Fiber | | | | | Buah | x | | 1 | 1.350.000 | | |
| 26 | | Printer Canon | IP 2770 | - | Besi/Fiber | | | | | Buah | x | | 1 | 5.500.000 | | |
| 27 | | Computer Lenovo | PC All In One | - | Besi/Fiber | | | | | Buah | x | | 1 | 8.000.000 | | |
| 28 | | Printer Desk Jet | PIXMA MG2570 | - | Besi/Fiber | | | | | Buah | x | | 1 | 1.350.000 | | |
| 29 | | Laptop | ASUS | - | Besi/Fiber | | | | | Buah | x | | 1 | 10.000.000 | | |
| 30 | | Laptop | ASUS | - | Besi/Fiber | | | | | Buah | x | | 1 | 10.000.000 | | |

| NO | NOMOR | | REGIS TER | NAMA/ JENIS BARANG | SPESIFIKASI BARANG | | | | ASAL/ CARA PEROLEHAN BARANG | TAHUN PEMBELIAN | KURAN BARANG KONTRUKSI (P.SP.D) | SATUAN | KEADAAN BARANG | | BRG | JUMLAH | | KET |
|----|-------------|----|-----------|----------------------|------------------------------------|--|------------|------|-----------------------------|-----------------|---------------------------------|--------|----------------|----|------------|------------|--|-----|
| | KODE BARANG | | | | MEREK/ TYPE | No. SERTIFIKAT No. pabrik No. Chasis No. Mesin | BAHAN | B | | | | | RR | RB | | HARGA (Rp) | | |
| 31 | | | | Laptop | ASUS | - | Besi/Fiber | APBD | 2014 | - | Buah | x | | 1 | 10.000.000 | | | |
| 32 | | | | Komputer PC | - | - | Besi/Fiber | APBD | 2016 | - | Buah | x | | 1 | 9.650.000 | | | |
| 33 | | | | Laptop | Lenovo | - | Besi/Fiber | APBD | 2016 | - | Buah | x | | 2 | 19.800.000 | | | |
| 34 | | | | Printer | Epson L 120 | - | Besi/Fiber | APBD | 2016 | - | Buah | x | | 5 | 10.000.000 | | | |
| 35 | | | | UPS | Ayora | - | Besi | APBD | 2016 | - | Buah | x | | 2 | 990.000 | | | |
| 36 | 06 | 03 | 02 | 01 | 016 | Asus / M32CD-K-II | Besi/Fiber | APBD | 2017 | - | Buah | x | | 1 | 9.563.620 | | | |
| 37 | | | | Laptop | LENOVO/ideapad | - | Besi/Fiber | APBD | 2017 | - | Buah | x | | 1 | 7.500.000 | | | |
| 38 | | | | Laptop | LENOVO/ideapad | - | Besi/Fiber | APBD | 2017 | - | Buah | x | | 1 | 7.500.000 | | | |
| 39 | | | | Laptop | LENOVO/ideapad | - | Besi/Fiber | APBD | 2017 | - | Buah | x | | 1 | 7.500.000 | | | |
| 40 | | | | UPS | Prolink Line Intera | - | Besi/Fiber | APBD | 2017 | - | Buah | x | | 1 | 575.000 | | | |
| 41 | | | | UPS | Prolink Line Intera | - | Besi/Fiber | APBD | 2017 | - | Buah | x | | 1 | 575.000 | | | |
| 42 | | | | Laptop | Asus X441UA-WX322T (I3,4GB,1TB | | Besi/Fiber | APBD | 2018 | - | Buah | x | | 1 | 6.337.300 | | | |
| 43 | | | | Laptop | Asus X441UA-WX322T (I3,4GB,1TB | | Besi/Fiber | APBD | 2018 | - | Buah | x | | 1 | 6.337.300 | | | |
| 44 | | | | Laptop | Asus X441UA-WX322T (I3,4GB,1TB | | Besi/Fiber | APBD | 2018 | - | Buah | x | | 1 | 6.337.300 | | | |
| 45 | | | | Komputer PC | HP Slimline 270-p042d | | Besi/Fiber | APBD | 2018 | - | set | x | | 1 | 9.920.800 | | | |
| 46 | | | | Laptop | Lenovo Y310 note book | | Besi/Fiber | APBD | 2018 | - | Buah | x | | 1 | 7.978.500 | | | |
| 47 | | | | Laptop | Lenovo Y310 note book | | Besi/Fiber | APBD | 2018 | - | Buah | x | | 1 | 7.978.500 | | | |
| 48 | | | | Laptop | Lenovo Y310 note book | | Besi/Fiber | APBD | 2018 | - | Buah | x | | 1 | 7.978.500 | | | |
| 49 | | | | Laptop | Asus TP410UA-EC301T | | Besi/Fiber | APBD | 2018 | - | Buah | x | | 1 | 8.005.700 | | | |
| 50 | | | | Laptop | Asus TP410UA-EC301T | | Besi/Fiber | APBD | 2018 | - | Buah | x | | 1 | 8.005.700 | | | |
| 51 | | | | Printer Epson L310 | Epson L310 Ink Tank Printer | | Besi/Fiber | APBD | 2018 | - | Buah | x | | 1 | 2.000.000 | | | |
| 52 | | | | Printer Epson L310 | Epson L310 Ink Tank Printer | | Besi/Fiber | APBD | 2018 | - | Buah | x | | 1 | 2.000.000 | | | |
| 53 | | | | Printer Epson L310 | Epson L310 Ink Tank Printer | | Besi/Fiber | APBD | 2018 | - | Buah | x | | 1 | 2.000.000 | | | |
| 54 | | | | Printer Epson L310 | Epson L310 Ink Tank Printer | | Besi/Fiber | APBD | 2018 | - | Buah | x | | 1 | 2.000.000 | | | |
| 55 | | | | Printer Epson L310 | Epson L310 Ink Tank Printer | | Besi/Fiber | APBD | 2018 | - | Buah | x | | 1 | 2.000.000 | | | |
| 56 | | | | Printer HP Laser Jet | HP Laser Jet Pro MFP M227fdn | | Besi/Fiber | APBD | 2018 | - | Buah | x | | 1 | 4.887.600 | | | |
| 57 | | | | Printer HP Laser Jet | HP Laser Jet Pro MFP M227fdn | | Besi/Fiber | APBD | 2018 | - | Buah | x | | 1 | 4.887.600 | | | |
| 58 | | | | Printer canon Inkjet | Canon printer Inkjet Pixma With Ba | | Besi/Fiber | APBD | 2018 | - | Buah | x | | 1 | 5.216.200 | | | |
| 59 | | | | Scanner Fujitsu | Fujitsu Image Scanner Fi 7160 | | Besi/Fiber | APBD | 2018 | - | Buah | x | | 1 | 22.112.700 | | | |
| 60 | | | | UPS | ICA UPS | | Besi/Fiber | APBD | 2018 | - | Buah | x | | 1 | 2.323.000 | | | |
| 61 | | | | Komputer PC | Lenovo ICS10-15IKL Dekstop | | Besi/Fiber | APBD | 2018 | - | unit | x | | 1 | 8.989.500 | | | |
| 62 | | | | Komputer Server | HP ML 10 Gen9 (E3-1225v5,24GB, | | Besi/Fiber | APBD | 2018 | - | Unit | x | | 1 | 24.526.500 | | | |
| 63 | | | | Printer HP | HP Deskjet Ink Advantage 3835 | | Besi/Fiber | APBD | 2018 | - | Buah | x | | 1 | 1.478.100 | | | |
| 64 | | | | Eksternal Harddisk | seagate expansion Portable 1 TB | | Besi/Fiber | APBD | 2018 | - | Buah | x | | 1 | 936.400 | | | |

| NO | NOMOR | | SPESIFIKASI BARANG | | | | | ASAL/ CARA PEROLEHAN BARANG | TAHUN PEMBELIAN | KURAN BARAN KONTRUKSI (P-SP.D) | KEADAAN BARANG | | JUMLAH | | KET | |
|----|-------------|-----------|--------------------|--------------------------------|----------------|------------|---------------|-----------------------------|-----------------|--------------------------------|----------------|----|------------|-----|-----|------------|
| | KODE BARANG | REGIS TER | NAMA/ JENIS BARANG | MEREK/ TYPE | BAHAN | | | | | | B | RR | RB | BRG | | HARGA (Rp) |
| | | | | | No. SERTIFIKAT | No. pabrik | No. Chassis | | | | | | | | | |
| 65 | | | Komputer PC | | | | Besi/Fiber | | | Unit | x | 1 | 13.256.250 | | | |
| 66 | | | Scanner | | | | Besi/Fiber | | | Unit | x | 1 | 20.535.200 | | | |
| 67 | | | Komputer PC | | | | Besi/Fiber | | | Unit | x | 1 | 16.500.000 | | | |
| 68 | | | Laptop | Lenovo | | | Besi/Fiber | | | Unit | x | 7 | 52.384.500 | | | |
| 69 | | | Printer | | | | Besi/Fiber | | | Unit | x | 4 | 7.400.000 | | | |
| 70 | | | Laptop | Asus | | | Besi/Fiber | | | unit | x | 5 | 36.623.000 | | | |
| 71 | | | Printer | Epson L120 | | | Besi/Fiber | | | unit | x | 1 | 2.000.000 | | | |
| 72 | | | Printer | Epson L120 | | | Besi/Fiber | | | unit | x | 1 | 2.000.000 | | | |
| 73 | | | Printer | Epson L120 | | | Besi/Fiber | | | unit | x | 1 | 2.000.000 | | | |
| 74 | | | Printer | Epson L120 | | | Besi/Fiber | | | unit | x | 1 | 2.000.000 | | | |
| 75 | | | Printer | Epson L120 | | | Besi/Fiber | | | unit | x | 1 | 2.000.000 | | | |
| 76 | | | Printer | Epson L120 | | | Plastik/Logam | | | unit | x | 1 | 2.232.850 | | | |
| 77 | | | Printer | Epson L120 | | | Plastik/Logam | | | unit | x | 1 | 2.232.850 | | | |
| 78 | | | Printer | Epson L120 | | | Plastik/Logam | | | unit | x | 1 | 2.232.850 | | | |
| 79 | | | Printer | Epson L120 | | | Plastik/Logam | | | unit | x | 1 | 2.232.850 | | | |
| 80 | | | Printer | Epson L120 | | | Plastik/Logam | | | unit | x | 1 | 2.232.850 | | | |
| 81 | | | Printer | Epson L120 | | | Plastik/Logam | | | unit | x | 1 | 2.232.850 | | | |
| 82 | | | Printer | Epson L120 | | | Plastik/Logam | | | unit | x | 1 | 2.232.850 | | | |
| 83 | | | Printer | Epson L120 | | | Plastik/Logam | | | unit | x | 1 | 2.232.850 | | | |
| 84 | | | Printer | Epson L120 | | | Plastik/Logam | | | unit | x | 1 | 2.232.850 | | | |
| 85 | | | Laptop | Asus A1502ZA-VIPS55215-1235U/4 | | | Plastik/Logam | | | unit | x | 1 | 12.500.000 | | | |
| 86 | | | Laptop | Asus A1502ZA-VIPS55215-1235U/4 | | | Plastik/Logam | | | unit | x | 1 | 12.500.000 | | | |
| 87 | | | Laptop | Asus A1502ZA-VIPS55215-1235U/4 | | | Plastik/Logam | | | unit | x | 1 | 12.500.000 | | | |
| 88 | | | Laptop | Asus A1502ZA-VIPS55215-1235U/4 | | | Plastik/Logam | | | unit | x | 1 | 12.500.000 | | | |
| 89 | | | Laptop | Asus A1502ZA-VIPS55215-1235U/4 | | | Plastik/Logam | | | unit | x | 1 | 12.500.000 | | | |
| 90 | | | Laptop | Asus A1502ZA-VIPS55215-1235U/4 | | | Plastik/Logam | | | unit | x | 1 | 12.500.000 | | | |
| 91 | | | Laptop | Asus A1502ZA-VIPS55215-1235U/4 | | | Plastik/Logam | | | unit | x | 1 | 12.500.000 | | | |
| 92 | | | Laptop | Asus A1502ZA-VIPS55215-1235U/4 | | | Plastik/Logam | | | unit | x | 1 | 12.500.000 | | | |
| 93 | | | Laptop | Asus A1502ZA-VIPS55215-1235U/4 | | | Plastik/Logam | | | unit | x | 1 | 12.500.000 | | | |
| 94 | | | Laptop | Asus A1502ZA-VIPS55215-1235U/4 | | | Plastik/Logam | | | unit | x | 1 | 12.500.000 | | | |
| 95 | | | Printer | Epson L1250 | | | Plastik/Logam | | | unit | x | 1 | 2.500.000 | | | |

| NO | NOMOR | | REGIS TER | NAMA/ JENIS BARANG | SPESIFIKASI BARANG | | | | ASAL/ CARA PEROLEHAN BARANG | TAHUN PEMBELIAN | KURAN BARAN KONTRUKSI (P.SP.D) | SATUAN | KEADAAN BARANG | | BRG | JUMLAH HARGA (Rp) | KET |
|------------------------|-------------|----|-----------|--------------------|--------------------|--|-------|--------------------|-----------------------------|-----------------|--------------------------------|----------------|----------------|---------------|-----|-------------------|----------------------|
| | KODE BARANG | | | | MEREK/ TYPE | No.SERTIFIKAT No.pabrik No. Chasis No. Mesin | BAHAN | B | | | | | RR | RB | | | |
| 96 | | | | Printer | Epson L1250 | | | Plastik/Logam | APBD | 2022 | | unit | x | | 1 | 2.500.000 | |
| 97 | | | | Printer | Epson L1250 | | | Plastik/Logam | APBD | 2022 | | unit | x | | 1 | 2.500.000 | |
| 98 | | | | Printer | Epson L1250 | | | Plastik/Logam | APBD | 2022 | | unit | x | | 1 | 2.500.000 | |
| 99 | | | | Printer | Epson L1250 | | | Plastik/Logam | APBD | 2022 | | unit | x | | 1 | 2.500.000 | |
| 100 | | | | Printer | Epson L1250 | | | Plastik/Logam | APBD | 2022 | | unit | x | | 1 | 2.500.000 | |
| 101 | | | | Printer | Epson L1250 | | | Plastik/Logam | APBD | 2022 | | unit | x | | 1 | 2.500.000 | |
| 102 | | | | Printer | Epson L1250 | | | Plastik/Logam | APBD | 2022 | | unit | x | | 1 | 2.500.000 | |
| 103 | | | | Printer | Epson L1250 | | | Plastik/Logam | APBD | 2022 | | unit | x | | 1 | 2.500.000 | |
| | | | | | | | | | | | | JUMLAH | 130 | 873.542.238 | | | |
| EKSTRAKOMPTABEL | | | | | | | | | | | | | | | | | |
| 1 | | | | UPS | | | | Besi/Fiber | APBD | 2019 | | Unit | x | | 2 | 1.300.000 | |
| | | | | | | | | | | | | JUMLAH | 2 | 1.300.000 | | | |
| 3. GEDUNG DAN BANGUNAN | | | | | | | | | | | | | | | | | |
| 1 | 06 | 01 | 27 | 01 | 001 | | | Besi/ Beton | DAK | 2015 | | M ² | x | | 1 | 1.795.523.000 | |
| 2 | | | | | | | | Besi/ Beton | APBD | 2013 | | Paket | x | | 1 | 25.300.000 | |
| 3 | | | | | | | | besi | APBD | 2013 | | Paket | x | | 1 | 15.700.000 | |
| 4 | | | | | | | | besi | APBD | 2013 | | Paket | x | | 1 | 7.500.000 | |
| 5 | | | | | | | | HPL | APBD | 2018 | | Paket | x | | 1 | 30.000.000 | |
| 6 | | | | | | | | Besi /Seng | APBD | 2019 | | Paket | x | | 1 | 24.000.000 | |
| 7 | | | | | | | | Aluminium/Kaca | APBD | 2021 | | Paket | x | | 1 | 13.343.000 | |
| 8 | | | | | | | | Tripleks Lapis HPL | APBD | 2022 | | Unit | x | | 1 | 11.253.728 | |
| 9 | | | | | | | | Besi/ Beton | APBD | 2022 | | Unit | x | | 1 | 191.514.000 | |
| | | | | | | | | | | | | JUMLAH | 9 | 2.114.133.728 | | | |
| 1.5 ASET LAINNYA | | | | | | | | | | | | | | | | | |
| 1 | | | | | | | | Besi | APBD | 1986 | | Buah | x | | 1 | 3.700.000 | |
| 2 | | | | | | | | Besi | APBD | 1985 | | Buah | x | | 1 | 2.900.000 | |
| 3 | | | | | | | | Besi | APBD | 2002 | | Buah | x | | 1 | 7.400.000 | |
| 4 | | | | | | | | Besi | Pemda Tk. I Sumbang | 1997 | | Buah | x | | 1 | 6.200.000 | Terbakar di ktr lama |
| 5 | | | | | | | | Besi | APBD | 1991 | | Buah | x | | 1 | 3.800.000 | Terbakar di ktr lama |
| | | | | | | | | | | | | JUMLAH | 5 | 24.000.000 | | | |

| NO | NOMOR | | SPESIFIKASI BARANG | | | | | URAN BARAN SATUAN KONTRUKSI (P,SP,D) | KEADAAN BARANG | | JUMLAH | | KET | | |
|--------------|-------------|-----------|--------------------|-------------|---|-------|-----------------------------|--------------------------------------|-----------------|---|--------|----|-----|---------------|------------|
| | KODE BARANG | REGIS TER | NAMA/ JENIS BARANG | MEREK/ TYPE | No. SERTIFIKAT No. pabrik No. Chassis No. Mesin | BAHAN | ASAL/ CARA PEROLEHAN BARANG | | TAHUN PEMBELIAN | B | RR | RB | | BRG | HARGA (Rp) |
| TOTAL | | | | | | | | | | | | | 531 | 5.357.523,006 | |

Mengetahui :
 Inspektur Kab. Lima Puluh Kota

IRWANDI, S.SOS.,M.M.
 NIP. 19660913 198603 1 009

Sarilamak, 30 Desember 2022
 Pengurus Barang

BAYUANGGARASE
 NIP. 19950603 201902 1 002

KARTU INVENTARIS BARANG (KIB) A. TANAH

NAMA OPD/UNIT : INSPEKTORAT KAB. LIMA PULUH KOTA
 NO.KODE LOKASI : 12.03.05.14.01

| NO | JENIS BARANG/NAMA BARANG | NOMOR | | LUAS | TAHUN PENGADAAN | LETAK/ALAM AT | STATUS TANAH | | PENGU NAAN | ASAL USUL | HARGA | KET. | | |
|----|--------------------------|-------------|-----------|------|-----------------|---------------|--------------|-----------------------|------------|-----------|-------|------|----|--|
| | | KODE BARANG | REGISTE R | | | | HAK | SERTIFIKAT TGL. NOMOR | | | | | | |
| 1 | 2 | 3 | 4 | 5 | 6 | 7 | 8 | 9 | 10 | 11 | 12 | 13 | 14 | |
| | | | | | | | NIHIL | | | | | | | |

Mengetahui :
 Inspektur Kab. Lima Puluh Kota

IRWANDI, S.SOS. M.M.
 NIP. 19660913 198603 1 009

Sarilamak, 30 Desember 2022
 Pengurus Barang

BAYU ANGGARA, SE
 NIP. 19950603 201902 1 002

KARTU INVENTARIS BARANG (KIB) B. PERALATAN DAN MESIN (INTRAKOMPETABEL)

NAMA OPD/UNIT : INSPEKTORAT KAB. LIMA PULUH KOTA
NO.KODE LOKASI : 12.03.05.14.01

| NO | KODE BARANG | NAMA BARANG / JENIS BARANG | NOMOR REGISTER | MERK / TYPE | UKURAN CC | BAHAN | TAHUN PEMBELA | PABRIK | NOMOR | | | POLISI | BPQB | ASAL USUL CARA | HARGA | KET. |
|---|-------------------|----------------------------|----------------|--------------------------|-----------|------------|---------------|--------|--------------------|---------------|--|------------|----------|----------------|------------------|------|
| | | | | | | | | | RANGKA | MESIN | | | | | | |
| I. KARTU INVENTARIS BARANG (KIB) B. ALAT ANGGKUTAN | | | | | | | | | | | | | | | | |
| 1 | 09 01 02 04 001 | Mini Bus | | Innova (TGN 40 R GRMDKD) | 2000 | Besi | 2009 | TOYOTA | | | | BA 1550 C | | APBD | 248.514.000,00 | 16 |
| 2 | 09 01 05 01 002 | Mini Bus | | Avanza Veloz 1.45 | 1500 | Besi | 2012 | TOYOTA | MH0M1CA4KCK027241 | DDE5428 | | BA 1519 C | | APBD | 177.875.000,00 | |
| 3 | 09 01 05 01 003 | Mini Bus | | Toyota / KF 80 | 1800 | Besi | 2002 | TOYOTA | MHFURF8020072443 | 7K-0507670 | | BA 1952 C | | Bantuan Pemd | 111.000.000,00 | |
| 4 | 09 01 05 01 005 | Mini Bus | | Avanza 1.5 G M/T | 1500 | Besi | 2014 | TOYOTA | MHKMTCA3JEKO16928 | 352-DEG2026 | | BA 1537 C | | APBD | 174.635.000,00 | |
| 5 | 09 01 05 01 006 | Mini Bus | | Kijang Innova 2.0 V M/T | 2000 | Besi | 2016 | TOYOTA | MHFGW8EMSG1002178 | 1TRA042747 | | BA 13 C | | APBD | 327.300.000,00 | |
| 6 | 09 01 05 01 008 | Sepeda Motor | | Honda / WIN 100 | 110 | Besi | 1992 | HONDA | | | | BA 9959 C | | APBD | 4.000.000,00 | |
| 7 | 09 01 05 01 011 | Sepeda Motor | | Honda / WIN (MCB) | 110 | Besi | 2005 | HONDA | MHIHABD165K129672 | HABDE-1128682 | | BA 6809 CH | | APBD | 8.988.500,00 | |
| 8 | 09 01 05 01 012 | Sepeda Motor | | Honda / WIN (MCB) | 110 | Besi | 2005 | HONDA | MHIHABD145K129444 | HABDE-1128422 | | BA 7648 XX | | APBD | 8.988.500,00 | |
| 9 | 09 01 05 01 013 | Sepeda Motor | | Honda / GL 160 D | 160 | Besi | 2008 | HONDA | MHIK11138K175057 | KC11E-1177116 | | BA 6619 CJ | 4451718C | APBD | 19.734.000,00 | |
| 10 | 09 01 05 01 014 | Sepeda Motor | | Honda / GL 160 D | 160 | Besi | 2008 | HONDA | MHIK11118K171220 | KC11E-1173332 | | BA 6616 C | 4451719C | APBD | 19.734.000,00 | |
| 11 | 09 01 05 01 015 | Sepeda Motor | | Honda / NF 125 TD | 125 | Besi | 2008 | HONDA | MHIJB81108K290478 | JB81E-1287107 | | BA 7925 CJ | 4451716C | APBD | 15.730.000,00 | |
| 12 | 09 01 05 01 016 | Sepeda Motor | | Honda / NF 125 TD | 125 | Besi | 2008 | HONDA | MHIJB81178K291515 | JB81R-1287853 | | BA 6621 C | | APBD | 15.730.000,00 | |
| 13 | 09 01 05 01 017 | Sepeda Motor | | Honda / NF 125 TD | 125 | Besi | 2008 | HONDA | MHIJB81108K288049 | JB81E-1284558 | | BA 6617 C | 4451717C | APBD | 15.730.000,00 | |
| 14 | 09 01 05 01 018 | Sepeda Motor | | Honda / NF 125 TR | 125 | Besi | 2010 | HONDA | MHIJB9126AK113602 | JB91E2107710 | | BA 6293 C | H009576 | APBD | 17.126.500,00 | |
| 15 | 09 01 05 01 019 | Sepeda Motor | | Honda / NF 125 TR | 125 | Besi | 2010 | HONDA | MHIJB9123AK125853 | JB91E2119605 | | BA 6294 C | H009576 | APBD | 17.126.500,00 | |
| 16 | 09 01 05 01 020 | Sepeda Motor | | Honda / NF12A1CF M/T | 125 | Besi | 2012 | HONDA | MHIJBG119CK054110 | JBG1E1053168 | | BA 3515 C | | APBD | 15.453.750,00 | |
| 17 | 09 01 05 01 021 | Sepeda Motor | | Honda / NF12A1CF M/T | 125 | Besi | 2012 | HONDA | MHIJBG111CK025524 | JBG1E1024638 | | BA 3516 C | | APBD | 15.453.750,00 | |
| 18 | 09 01 05 01 022 | Sepeda Motor | | Honda / NF12A1CF M/T | 125 | Besi | 2012 | HONDA | MHIJBG13CK064440 | JBG1E1063469 | | BA 3517 C | | APBD | 15.453.750,00 | |
| 19 | 09 01 05 01 023 | Sepeda Motor | | Honda / NF12A1CF M/T | 125 | Besi | 2012 | HONDA | MHIJBG115CK064441 | JBG1E1063467 | | BA 3518 C | | APBD | 15.453.750,00 | |
| 20 | 09 01 05 01 024 | Sepeda Motor | | Honda / NF12A1CF M/T | 125 | Besi | 2012 | HONDA | MHIJBG113CK010510 | JBG1E1009375 | | BA 3519 C | | APBD | 15.453.750,00 | |
| 21 | 09 01 05 01 025 | Sepeda Motor | | Honda / NF12A1CF M/T | 125 | Besi | 2012 | HONDA | MHIJBG117CK0659377 | JBG1E-1064892 | | BA 3520 C | | APBD | 15.453.750,00 | |
| 22 | 09 01 05 01 026 | Sepeda Motor | | Honda / E1F02N12M2 A/T | 125 | Besi | 2016 | HONDA | MHIJFV119GK263202 | JFV1E1262925 | | BA 5600 C | | APBD | 17.805.600,00 | |
| 23 | 09 01 05 01 027 | Sepeda Motor | | Honda / E1F02N12M2 A/T | 125 | Besi | 2016 | HONDA | MHIJFV11XGK289324 | JFV1E1286511 | | BA 5601 C | | APBD | 17.805.600,00 | |
| 24 | 09 01 05 01 028 | Sepeda Motor | | WHEEL | 113 | Besi | 2017 | HONDA | MHE3UE1120HJ151186 | E3RSE0159614 | | BA 3005 C | | APBD | 16.990.000,00 | |
| 25 | 09 01 05 01 029 | Sepeda Motor | | WHEEL | 115 | Besi | 2017 | HONDA | MHE3UE1120HJ151188 | E3RSE0159616 | | BA 3023 C | | APBD | 16.990.000,00 | |
| 26 | 09 01 05 01 029 | Sepeda Motor | | Honda / NF12A1CF M/T | 125 | Besi | 2012 | HONDA | MHIJBH110CK066680 | JBG1E1066272 | | BA 3544 C | | APBD | 15.453.750,00 | |
| J U M L A H | | | | | | | | | | | | | | | | |
| II. KARTU INVENTARIS BARANG (KIB) B. ALAT KANTOR DAN RUMAH TANGGA | | | | | | | | | | | | | | | 1.360.781.450,00 | |
| 1 | 12 02 01 04 12-14 | Meja Tulis | | - | | Kayu | 1985 | | | | | | | APBD | 2.000.000 | |
| 2 | 12 02 01 04 17-21 | Meja Tulis | | - | | Kayu | 1992 | | | | | | | APBD | 5.500.000 | |
| 3 | 12 02 01 04 22-24 | Meja Tulis | | - | | Kayu | 1996 | | | | | | | APBD | 2.500.000 | |
| 4 | 12 02 01 04 25-32 | Meja Tulis | | - | | Kayu | 1997 | | | | | | | APBD | 7.668.000 | |
| 5 | 12 02 01 10 01 | Meja Rapat | | - | | Kayu | 1998 | | | | | | | APBD | 300.000 | |
| 6 | 12 02 01 04 36-40 | Meja Tulis | | - | | Kayu | 2003 | | | | | | | APBD | 3.000.000 | |
| 7 | 12 02 01 28 03 | Kursi Tamu | | - | | Besi/ Bus | 2000 | | | | | | | APBD | 1.000.000 | |
| 8 | 12 01 04 14 03-04 | Lemari Kayu | | - | | Kayu | 1994 | | | | | | | APBD | 1.000.000 | |
| 9 | 12 01 04 14 13-17 | Lemari Kayu | | - | | Kayu | 1997 | | | | | | | Proyek | 2.500.000 | |
| 10 | 12 01 04 14 18 | Lemari Kayu | | - | | Kayu | 2000 | | | | | | | APBD | 750.000 | |
| 11 | 12 01 01 02 05 | Mesin Tik | | Olimpia | | Besi | 1993 | | | | | | | APBD | 800.000 | |
| 12 | 12 01 01 01 07 | Mesin Tik | | Royal | | Besi | 1998 | | | | | | | APBD | 800.000 | |
| 13 | 12 01 01 06 01 | Mesin Tik Listrik | | Royal | | Besi | 1997 | | | | | | | APBD | 1.200.000 | |
| 14 | 12 01 05 40 01 | Mesin 18 | | Olimpia | | Besi/ Loga | 2000 | | | | | | | APBD | 1.500.000 | |

| NO | KODE BARANG | NAMA BARANG/JENIS | NOMOR REGISTER | MERK/TYPE | UKURAN CC | BAHAN | TAHUN PEMBELA | PABRIK | RANGKA | NOMOR MESIN | POLISI | BPKB | ASAL USUL CARA | HARGA | KET. |
|----|-------------|----------------------|----------------|----------------|-----------|-------------|---------------|--------|--------|-------------|--------|------|----------------|------------|------|
| 1 | 2 | 3 | 4 | 5 | 6 | 7 | 8 | 9 | 10 | 11 | 12 | 13 | 14 | 15 | 16 |
| 15 | | Lemari | | | | Kayu | 2005 | | | | | | APBD | 2.400.000 | |
| 16 | | AC | | Panasonic | | Besi/ Loga | 2005 | | | | | | APBD | 3.700.000 | |
| 17 | | Meja Kayu | | | | | 29 Nov 2007 | | | | | | APBD | 7.161.000 | |
| 18 | | Mesin Tik | | | | | | | | | | | APBD | 2.600.000 | |
| 19 | | AC | | | | Besi/ Loga | 2008 | | | | | | APBD | 3.640.000 | |
| 20 | | TV | | | | Besi/ Loga | 2008 | | | | | | APBD | 4.840.000 | |
| 21 | | Almari Kantor | | | | Besi/ Loga | 2008 | | | | | | APBD | 3.982.000 | |
| 22 | | Almari Kantor | | | | Besi/ Loga | 2008 | | | | | | APBD | 4.000.000 | |
| 23 | | Filling Kabinet | | | | Besi/ Loga | 2008 | | | | | | APBD | 4.488.000 | |
| 24 | | Kursi Sofa Jumbo | | | | Besi/ Loga | 2008 | | | | | | APBD | 12.980.000 | |
| 25 | | Mesin Tik | | olympia | | Besi/ Loga | 2011 | | | | | | APBD | 7.364.500 | |
| 26 | | Wireless | | | | Logam/ Plax | 2008 | | | | | | APBD | 2.000.000 | |
| 27 | | Meja Eselon II | | | | Kayu kac | 2011 | | | | | | APBD | 3.498.000 | |
| 28 | | Kursi Eselon II | | Topik | | Besi bus | 2011 | | | | | | APBD | 998.800 | |
| 29 | | Kursi Eselon III | | Frontline | | Besi bus | 2011 | | | | | | APBD | 4.499.000 | |
| 30 | | Kursi Eselon IV | | Frontline | | Besi bus | 2011 | | | | | | APBD | 1.498.200 | |
| 31 | | Kursi Rapat | | Richiwa | | Besi Log | 2011 | | | | | | APBD | 15.972.000 | |
| 32 | | Vacum Cleaner | | Modena VC.3505 | | Besi Log | 2011 | | | | | | APBD | 2.500.000 | |
| 33 | | Kipas Angin | | Panasonic | | Besi Log | 2011 | | | | | | APBD | 500.000 | |
| 34 | | OHP Proyektor | | Beno MP 575 | | Besi/ Loga | 2011 | | | | | | APBD | 9.999.000 | |
| 35 | | Kipas Angin | | | | Plastik | 2012 | | | | | | APBD | 1.500.000 | |
| 36 | | Jam dinding | | | | Fiber | 2012 | | | | | | APBD | 825.000 | |
| 37 | | Lemari file besi | | Frontline | | Besi/Fib | 2014 | | | | | | APBD | 3.600.000 | |
| 38 | | Filling Kabinet | | Frontline | | Besi/Fib | 2014 | | | | | | APBD | 2.850.000 | |
| 39 | | Kursi ruang tunggu | | Uniq | | Besi/Fib | 2014 | | | | | | APBD | 4.500.000 | |
| 40 | | Air Conditioner (AC) | | LG | | Besi/Fib | 2014 | | | | | | APBD | 7.000.000 | |
| 41 | | AC Inverter | | Panasonic | | Besi/Fib | 2014 | | | | | | APBD | 24.800.000 | |
| 42 | | Kipas Angin Tegak | | Panasonic | | Besi/Fib | 2014 | | | | | | APBD | 600.000 | |
| 43 | | TV LED | | Samsung | | Besi/Fib | 2014 | | | | | | APBD | 6.500.000 | |
| 44 | | Kursi Sofa Tamu | | | | Besi | 2014 | | | | | | APBD | 5.000.000 | |
| 45 | | Kursi Eselon III | | | | Besi | 2014 | | | | | | APBD | 7.200.000 | |
| 46 | | Kursi Rapat | | Futura | | Besi/Fib | 2014 | | | | | | APBD | 6.600.000 | |
| 47 | | Kursi Eselon III | | | | Besi | 2016 | | | | | | APBD | 5.000.000 | |
| 48 | | Kursi ruang tunggu | | Uniq | | Besi | 2016 | | | | | | APBD | 5.000.000 | |
| 49 | | Lemari Arsip | | | | Kayu | 2016 | | | | | | APBD | 20.000.000 | |
| 50 | | Televisi LED | | SHARP | | Besi/Fib | 2016 | | | | | | APBD | 4.000.000 | |
| 51 | | torque [vertrac | | | | Fiber | 2016 | | | | | | APBD | 16.700.000 | |
| 52 | | Kursi Eselon II | | Exc. Import | | Besi/Fibe | 2017 | | | | | | APBD | 2.210.000 | |
| 53 | | AC | | Panasonic 2 PK | | Besi/Fib | 2018 | | | | | | APBD | 7.500.000 | |
| 54 | | AC | | Panasonic 2 PK | | Besi/Fib | 2018 | | | | | | APBD | 7.500.000 | |
| 55 | | Lemari Arsip | | Plywood, HPL | | HPL | 2018 | | | | | | APBD | 33.000.000 | |
| 56 | | Meja rapat | | Plywood, HPL | | HPL | 2018 | | | | | | APBD | 28.000.000 | |
| 57 | | AC 1/2 PK | | Panasonic | | Besi/Fib | 2018 | | | | | | APBD | 4.500.000 | |
| 58 | | AC 1/2 PK | | Panasonic | | Besi/Fib | 2018 | | | | | | APBD | 4.500.000 | |
| 59 | | AC 1/2 PK | | Panasonic | | Besi/Fib | 2018 | | | | | | APBD | 4.500.000 | |
| 60 | | AC 1/2 PK | | Panasonic | | Besi/Fib | 2018 | | | | | | APBD | 4.500.000 | |
| 61 | | Kulkas | | SHARP | | Besi/Fib | 2018 | | | | | | APBD | 3.500.000 | |

| NO | KODE BARANG | NAMA BARANG / JENIS | NOMOR REGISTER | MERK / TYPE | UKURAN CC | BAHAN | TAHUN PEMBELAJA | PABRIK | RANGKA | NOMOR MESIN | POLISI | BPKB | ASAL USUL CARA | HARGA | KET. |
|-----|-------------|---------------------------|----------------|--|-----------|-------|-----------------|--------|--------|-------------|--------|------|----------------|-----------|------|
| 1 | 2 | 3 | 4 | 5 | 6 | 7 | 8 | 9 | 10 | 11 | 12 | 13 | 14 | 15 | 16 |
| 62 | | Kursi Pimpinan | | Ergotec, Ergonomic Office Chair LX 949 T | Besi/Fib | 2018 | | | | | | | APBD | 3.925.000 | |
| 63 | | Kursi Pimpinan | | Ergotec, Ergonomic Office Chair LX 949 T | Besi/Fib | 2018 | | | | | | | APBD | 3.925.000 | |
| 64 | | Kursi Pimpinan | | Ergotec, Ergonomic Office Chair LX 949 T | Besi/Fib | 2018 | | | | | | | APBD | 3.925.000 | |
| 65 | | Kursi Pimpinan | | Ergotec, Ergonomic Office Chair LX 949 T | Besi/Fib | 2018 | | | | | | | APBD | 3.925.000 | |
| 66 | | Kursi Pimpinan | | Ergotec, Ergonomic Office Chair LX 949 T | Besi/Fib | 2018 | | | | | | | APBD | 3.925.000 | |
| 67 | | Kursi Pimpinan | | Ergotec, Ergonomic Office Chair LX 949 T | Besi/Fib | 2018 | | | | | | | APBD | 3.925.000 | |
| 68 | | Kursi Pimpinan | | Ergotec, Ergonomic Office Chair LX 949 T | Besi/Fib | 2018 | | | | | | | APBD | 3.925.000 | |
| 69 | | Kursi hadap / kursi rapat | | Ergotec, Ergonomic Office Chair LX 949 T | Besi/Fib | 2018 | | | | | | | APBD | 790.000 | |
| 70 | | Kursi hadap / kursi rapat | | W.45 x D.45 x H.89 | Besi/Fib | 2018 | | | | | | | APBD | 790.000 | |
| 71 | | Kursi hadap / kursi rapat | | W.45 x D.45 x H.89 | Besi/Fib | 2018 | | | | | | | APBD | 790.000 | |
| 72 | | Kursi hadap / kursi rapat | | W.45 x D.45 x H.89 | Besi/Fib | 2018 | | | | | | | APBD | 790.000 | |
| 73 | | Kursi hadap / kursi rapat | | W.45 x D.45 x H.89 | Besi/Fib | 2018 | | | | | | | APBD | 790.000 | |
| 74 | | Kursi hadap / kursi rapat | | W.45 x D.45 x H.89 | Besi/Fib | 2018 | | | | | | | APBD | 790.000 | |
| 75 | | Kursi hadap / kursi rapat | | W.45 x D.45 x H.89 | Besi/Fib | 2018 | | | | | | | APBD | 790.000 | |
| 76 | | Kursi hadap / kursi rapat | | W.45 x D.45 x H.89 | Besi/Fib | 2018 | | | | | | | APBD | 790.000 | |
| 77 | | Kursi hadap / kursi rapat | | W.45 x D.45 x H.89 | Besi/Fib | 2018 | | | | | | | APBD | 790.000 | |
| 78 | | Kursi hadap / kursi rapat | | W.45 x D.45 x H.89 | Besi/Fib | 2018 | | | | | | | APBD | 790.000 | |
| 79 | | Kursi hadap / kursi rapat | | W.45 x D.45 x H.89 | Besi/Fib | 2018 | | | | | | | APBD | 790.000 | |
| 80 | | Kursi hadap / kursi rapat | | W.45 x D.45 x H.89 | Besi/Fib | 2018 | | | | | | | APBD | 790.000 | |
| 81 | | Kursi hadap / kursi rapat | | W.45 x D.45 x H.89 | Besi/Fib | 2018 | | | | | | | APBD | 790.000 | |
| 82 | | Kursi hadap / kursi rapat | | W.45 x D.45 x H.89 | Besi/Fib | 2018 | | | | | | | APBD | 790.000 | |
| 83 | | Kursi hadap / kursi rapat | | W.45 x D.45 x H.89 | Besi/Fib | 2018 | | | | | | | APBD | 790.000 | |
| 84 | | Kursi hadap / kursi rapat | | W.45 x D.45 x H.89 | Besi/Fib | 2018 | | | | | | | APBD | 790.000 | |
| 85 | | Kursi hadap / kursi rapat | | W.45 x D.45 x H.89 | Besi/Fib | 2018 | | | | | | | APBD | 790.000 | |
| 86 | | Kursi hadap / kursi rapat | | W.45 x D.45 x H.89 | Besi/Fib | 2018 | | | | | | | APBD | 790.000 | |
| 87 | | Kursi hadap / kursi rapat | | W.45 x D.45 x H.89 | Besi/Fib | 2018 | | | | | | | APBD | 790.000 | |
| 88 | | Kursi hadap / kursi rapat | | W.45 x D.45 x H.89 | Besi/Fib | 2018 | | | | | | | APBD | 790.000 | |
| 89 | | Kursi hadap / kursi rapat | | W.45 x D.45 x H.89 | Besi/Fib | 2018 | | | | | | | APBD | 790.000 | |
| 90 | | Kursi hadap / kursi rapat | | W.45 x D.45 x H.89 | Besi/Fib | 2018 | | | | | | | APBD | 790.000 | |
| 91 | | Kursi hadap / kursi rapat | | W.45 x D.45 x H.89 | Besi/Fib | 2018 | | | | | | | APBD | 790.000 | |
| 92 | | Kursi hadap / kursi rapat | | W.45 x D.45 x H.89 | Besi/Fib | 2018 | | | | | | | APBD | 790.000 | |
| 93 | | Kursi hadap / kursi rapat | | W.45 x D.45 x H.89 | Besi/Fib | 2018 | | | | | | | APBD | 790.000 | |
| 94 | | Kursi hadap / kursi rapat | | W.45 x D.45 x H.89 | Besi/Fib | 2018 | | | | | | | APBD | 790.000 | |
| 95 | | Kursi hadap / kursi rapat | | W.45 x D.45 x H.89 | Besi/Fib | 2018 | | | | | | | APBD | 790.000 | |
| 96 | | Kursi hadap / kursi rapat | | W.45 x D.45 x H.89 | Besi/Fib | 2018 | | | | | | | APBD | 790.000 | |
| 97 | | Kursi hadap / kursi rapat | | W.45 x D.45 x H.89 | Besi/Fib | 2018 | | | | | | | APBD | 790.000 | |
| 98 | | Kursi hadap / kursi rapat | | W.45 x D.45 x H.89 | Besi/Fib | 2018 | | | | | | | APBD | 790.000 | |
| 99 | | Kursi hadap / kursi rapat | | W.45 x D.45 x H.89 | Besi/Fib | 2018 | | | | | | | APBD | 790.000 | |
| 100 | | Kursi hadap / kursi rapat | | W.45 x D.45 x H.89 | Besi/Fib | 2018 | | | | | | | APBD | 790.000 | |
| 101 | | Kursi hadap / kursi rapat | | W.45 x D.45 x H.89 | Besi/Fib | 2018 | | | | | | | APBD | 790.000 | |
| 102 | | Kursi hadap / kursi rapat | | W.45 x D.45 x H.89 | Besi/Fib | 2018 | | | | | | | APBD | 790.000 | |
| 103 | | Kursi hadap / kursi rapat | | W.45 x D.45 x H.89 | Besi/Fib | 2018 | | | | | | | APBD | 790.000 | |
| 104 | | Kursi hadap / kursi rapat | | W.45 x D.45 x H.89 | Besi/Fib | 2018 | | | | | | | APBD | 790.000 | |
| 105 | | Kursi hadap / kursi rapat | | W.45 x D.45 x H.89 | Besi/Fib | 2018 | | | | | | | APBD | 790.000 | |
| 106 | | Kursi hadap / kursi rapat | | W.45 x D.45 x H.89 | Besi/Fib | 2018 | | | | | | | APBD | 790.000 | |
| 107 | | Kursi hadap / kursi rapat | | W.45 x D.45 x H.89 | Besi/Fib | 2018 | | | | | | | APBD | 790.000 | |
| 108 | | Kursi hadap / kursi rapat | | W.45 x D.45 x H.89 | Besi/Fib | 2018 | | | | | | | APBD | 790.000 | |

| NO | KODE BARANG | NAMA BARANG/JENIS REGISTER | NOMOR REGISTER | MERK/TYPE | UKURAN/CC | BAHAN | TAHUN PEMBELAJA | PABRIK | RANGKA | NOMOR MESIN | POLISI | BPKB | ASAL USUL CARA | HARGA | KET. |
|-----|-------------|----------------------------|----------------|---|-----------|-------------|-----------------|--------|--------|-------------|--------|------|----------------|-------------|------|
| 1 | 2 | 3 | 4 | 5 | 6 | 7 | 8 | 9 | 10 | 11 | 12 | 13 | 14 | 15 | 16 |
| 109 | | Kursi hadap / kursi rapat | | W.45 x D.45 x H.89 | | Besi/Fib | 2018 | | | | | | APBD | 790.000 | |
| 110 | | TV Panasonic | | TV LED Panasonic 49 Inchi | | Besi/Fib | 2018 | | | | | | APBD | 8.000.000 | |
| 111 | | Voice Recorder Sony | | Sony Digital voice Recorder With memory | | Besi/Fib | 2018 | | | | | | APBD | 1.247.200 | |
| 112 | | Voice Recorder Sony | | Sony Digital voice Recorder With memory | | Besi/Fib | 2018 | | | | | | APBD | 1.247.200 | |
| 113 | | Mesin Penghancur kertas | | Primatech Paper Shredder | | Besi/Fib | 2018 | | | | | | APBD | 2.954.300 | |
| 114 | | D-Light Screen | | Screen Motorized 84 Inchi (Ewsdl2121r) | | Besi/Fib | 2018 | | | | | | APBD | 3.000.000 | |
| 115 | | Sound System | | CMB | | Besi/Fib | 2018 | | | | | | APBD | 15.400.000 | |
| 116 | 2 10 5 1 4 | CCTV | | 10 Camera ztep, HDV 2 D, Logam/ Plat | | Logam/ Plat | 2018 | | | | | | APBD | 16.000.000 | |
| 117 | | Front Office | | | | Plastik/ | 2019 | | | | | | APBD | 64.112.500 | |
| 118 | | Lemari Arsip Besar | | | | Plastik/ | 2019 | | | | | | APBD | 30.000.000 | |
| 119 | | Lemari Arsip Sedang | | | | Plastik/ | 2019 | | | | | | APBD | 14.800.000 | |
| 120 | | Finger Print | | | | Kayu | 2019 | | | | | | APBD | 6.700.200 | |
| 121 | | Running Teks | | | | Besi/Fib | 2019 | | | | | | APBD | 4.000.000 | |
| 122 | | Loudspeaker | | Polytron | | Logam/ | 2019 | | | | | | APBD | 800.000 | |
| 123 | | TV LED | | Samsung | | Besi/Fib | 2019 | | | | | | APBD | 7.100.000 | |
| 124 | | Lemari Arsip Kecil | | | | Besi/Fib | 2019 | | | | | | APBD | 5.200.000 | |
| 125 | | Kursi Kerja | | | | Besi/Fib | 2019 | | | | | | APBD | 40.000.000 | |
| 126 | | Pertisi | | | | Besi/Fib | 2019 | | | | | | APBD | 149.996.000 | |
| 127 | | Mesin Penghancur kertas | | | | Besi/Fib | 2019 | | | | | | APBD | 3.350.100 | |
| 128 | | Infocus | | Sony | | Besi/Fib | 2019 | | | | | | APBD | 16.400.100 | |
| 129 | | Kamera Digital | | Sony | | Besi/Fib | 2019 | | | | | | APBD | 6.500.000 | |
| 130 | | Meja Biro | | | | Kayu Laj | 2022 | | | | | | APBD | 3.998.600 | |
| 131 | | Meja Biro | | | | Kayu Laj | 2022 | | | | | | APBD | 3.998.400 | |
| 132 | | Meja Biro | | | | Kayu Laj | 2022 | | | | | | APBD | 3.998.400 | |
| 133 | | Meja 1/2 Biro | | | | Kayu Laj | 2022 | | | | | | APBD | 2.486.400 | |
| 134 | | Meja 1/2 Biro | | | | Kayu Laj | 2022 | | | | | | APBD | 2.486.400 | |
| 135 | | Meja 1/2 Biro | | | | Kayu Laj | 2022 | | | | | | APBD | 2.486.400 | |
| 136 | | Meja 1/2 Biro | | | | Kayu Laj | 2022 | | | | | | APBD | 2.486.400 | |
| 137 | | Meja 1/2 Biro | | | | Kayu Laj | 2022 | | | | | | APBD | 2.486.400 | |
| 138 | | Meja 1/2 Biro | | | | Kayu Laj | 2022 | | | | | | APBD | 2.486.400 | |
| 139 | | Meja 1/2 Biro | | | | Kayu Laj | 2022 | | | | | | APBD | 2.486.400 | |
| 140 | | Meja 1/2 Biro | | | | Kayu Laj | 2022 | | | | | | APBD | 2.486.400 | |
| 141 | | Meja 1/2 Biro | | | | Kayu Laj | 2022 | | | | | | APBD | 2.486.400 | |
| 142 | | Meja 1/2 Biro | | | | Kayu Laj | 2022 | | | | | | APBD | 2.486.400 | |
| 143 | | Meja 1/2 Biro | | | | Kayu Laj | 2022 | | | | | | APBD | 2.486.400 | |
| 144 | | Meja 1/2 Biro | | | | Kayu Laj | 2022 | | | | | | APBD | 2.486.400 | |
| 145 | | Meja 1/2 Biro | | | | Kayu Laj | 2022 | | | | | | APBD | 2.486.400 | |
| 146 | | Meja 1/2 Biro | | | | Kayu Laj | 2022 | | | | | | APBD | 2.486.400 | |
| 147 | | Meja 1/2 Biro | | | | Kayu Laj | 2022 | | | | | | APBD | 2.486.400 | |
| 148 | | Meja 1/2 Biro | | | | Kayu Laj | 2022 | | | | | | APBD | 2.486.400 | |
| 149 | | Meja 1/2 Biro | | | | Kayu Laj | 2022 | | | | | | APBD | 2.486.400 | |
| 150 | | Meja 1/2 Biro | | | | Kayu Laj | 2022 | | | | | | APBD | 2.486.400 | |
| 151 | | Meja 1/2 Biro | | | | Kayu Laj | 2022 | | | | | | APBD | 2.486.400 | |
| 152 | | Meja 1/2 Biro | | | | Kayu Laj | 2022 | | | | | | APBD | 2.486.400 | |
| 153 | | Meja 1/2 Biro | | | | Kayu Laj | 2022 | | | | | | APBD | 2.486.400 | |
| 154 | | Meja 1/2 Biro | | | | Kayu Laj | 2022 | | | | | | APBD | 2.486.400 | |
| 155 | | Meja 1/2 Biro | | | | Kayu Laj | 2022 | | | | | | APBD | 2.486.400 | |

| NO | KODE BARANG | NAMA BARANG / JENIS REGISTER | NOMOR REGISTER | MERK / TYPE | UKURAN CC | BAHAN | TAHUN PEMBELIA | PABRIK | RANGKA | NOMOR MESIN | POLISI | BPKB | ASAL USUL CARA | HARGA | RET. |
|--|-------------|-----------------------------------|----------------|-------------|-----------|-------------|----------------|--------|--------|-------------|--------|------|----------------|------------|------|
| 1 | 2 | 3 | 4 | 5 | 6 | 7 | 8 | 9 | 10 | 11 | 12 | 13 | 14 | 15 | 16 |
| 156 | | Meja 1/2 Biro | | | | Kayu Laj | 2022 | | | | | | APBD | 2.486.400 | |
| 157 | | Bendera Panjang 17 Agustus | | | | Kain | 2022 | | | | | | APBD | 3.019.200 | |
| 158 | | Lemari Besi/Metal | | | | Besi/Me tal | 2022 | | | | | | APBD | 3.163.500 | |
| 159 | | Lemari Besi/Metal Filling Cabinet | | | | Besi/Me tal | 2022 | | | | | | APBD | 3.163.500 | |
| 160 | | Besi Filling Cabinet | | | | Besi | 2022 | | | | | | APBD | 3.663.000 | |
| 161 | | Besi Filling Cabinet | | | | Besi | 2022 | | | | | | APBD | 3.663.000 | |
| 162 | | Lemari Arsip Kayu | | | | Kayu | 2022 | | | | | | APBD | 7.936.500 | |
| 163 | | Lemari Arsip Kayu | | | | Kayu | 2022 | | | | | | APHD | 7.936.500 | |
| 164 | | AC Split | | | | Besi/Pl | 2022 | | | | | | APBD | 7.900.000 | |
| 165 | | AC Split | | | | Besi/Pl | 2022 | | | | | | APBD | 4.416.625 | |
| 166 | | AC Split | | | | Besi/Pl | 2022 | | | | | | APBD | 4.416.625 | |
| JUMLAH | | | | | | | | | | | | | | | |
| III KARTU INVENTARIS BARANG (KIB) B. ALAT STUDIO, KOMUNIKASI DAN PEMANCAR | | | | | | | | | | | | | | | |
| 1 | | Faximile | | | | Logam/ P | 1999 | | | | | | APBD | 1.200.000 | |
| 2 | | Kamera Digital | | | | Logam/ P | 2008 | | | | | | APBD | 2.475.000 | |
| 3 | | Handycam | | | | Logam/ P | 2008 | | | | | | APBD | 4.950.000 | |
| 4 | | Kamera Digital | | | | Logam/ P | 2011 | | | | | | APBD | 5.000.000 | |
| 6 | | Tripod Screen | | | | | 2011 | | | | | | APBD | 1.499.300 | |
| 6 | | Genset | | | | Besi | 2012 | | | | | | APBD | 8.000.000 | |
| JUMLAH | | | | | | | | | | | | | | | |
| IV KARTU INVENTARIS BARANG (KIB) B. ALAT KEDOKTERAN DAN KESEHATAN | | | | | | | | | | | | | | | |
| 1 | | thermo gun | | | | Besi/Fib | 2020 | | | | | | Hibah | 852.720 | |
| JUMLAH | | | | | | | | | | | | | | | |
| V KARTU INVENTARIS BARANG (KIB) B. KOMPUTER | | | | | | | | | | | | | | | |
| 1 | 12 | 03 | 01 | 03 | 01 | 03 | 01 | 03 | 01 | 03 | 01 | 03 | 01 | 03 | 01 |
| 2 | 12 | 03 | 01 | 01 | 01 | 01 | 01 | 01 | 01 | 01 | 01 | 01 | 01 | 01 | 01 |
| 3 | 12 | 03 | 01 | 01 | 01 | 01 | 01 | 01 | 01 | 01 | 01 | 01 | 01 | 01 | 01 |
| 4 | 12 | 03 | 01 | 01 | 01 | 01 | 01 | 01 | 01 | 01 | 01 | 01 | 01 | 01 | 01 |
| 5 | | Laptop | | | | Fiber | 2006 | | | | | | APBD | 16.745.000 | |
| 6 | | Computer/PC | | | | Besi/ Loga | 2008 | | | | | | APBD | 16.999.000 | |
| 7 | | Notebook | | | | Besi/ Loga | 2008 | | | | | | APBD | 47.906.000 | |
| 8 | | LCD Monitor | | | | Besi/ Loga | 2010 | | | | | | APBD | 3.313.638 | |
| 9 | | Laptop | | | | Besi/ Loga | 2011 | | | | | | APBD | 32.048.500 | |
| 10 | | Laptop Eksternal | | | | Besi/ Loga | 2011 | | | | | | APBD | 9.500.000 | |
| 11 | | Printer | | | | Besi/ Loga | 2011 | | | | | | APBD | 499.400 | |
| 12 | | Scanner | | | | Besi/ Loga | 2011 | | | | | | APBD | 3.999.600 | |
| 13 | | UPS | | | | Besi/ Loga | 2011 | | | | | | APBD | 2.999.700 | |
| 14 | | Processor Intel | | | | Logam | 2011 | | | | | | APBD | 6.000.000 | |
| 15 | | Laptop | | | | Besi/ Loga | 2011 | | | | | | APBD | 1.700.000 | |
| 16 | | Laptop | | | | Besi/ Loga | 2012 | | | | | | APBD | 11.175.000 | |
| 17 | | Laptop | | | | Besi/ Loga | 2012 | | | | | | APBD | 10.450.000 | |
| 18 | | Laptop | | | | Besi/ Loga | 2012 | | | | | | APBD | 10.450.000 | |
| 19 | | Laptop | | | | Besi Log | 2012 | | | | | | APBD | 10.450.000 | |
| JUMLAH | | | | | | | | | | | | | | | |
| Proyek | | | | | | | | | | | | | | | |
| 14.850.000 | | | | | | | | | | | | | | | |
| 14.975.000 | | | | | | | | | | | | | | | |
| 11.265.500 | | | | | | | | | | | | | | | |
| 11.265.500 | | | | | | | | | | | | | | | |
| 16.745.000 | | | | | | | | | | | | | | | |
| 16.999.000 | | | | | | | | | | | | | | | |
| 47.906.000 | | | | | | | | | | | | | | | |
| 3.313.638 | | | | | | | | | | | | | | | |
| 32.048.500 | | | | | | | | | | | | | | | |
| 9.500.000 | | | | | | | | | | | | | | | |
| 499.400 | | | | | | | | | | | | | | | |
| 3.999.600 | | | | | | | | | | | | | | | |
| 2.999.700 | | | | | | | | | | | | | | | |
| 6.000.000 | | | | | | | | | | | | | | | |
| 1.700.000 | | | | | | | | | | | | | | | |
| 11.175.000 | | | | | | | | | | | | | | | |
| 10.450.000 | | | | | | | | | | | | | | | |
| 10.450.000 | | | | | | | | | | | | | | | |
| 10.450.000 | | | | | | | | | | | | | | | |

| NO | KODE BARANG | NAMA BARANG/JENIS | NOMOR REGISTER | MERK/TYPE | UKURAN CC | BAHAN | TAHUN PEMBELIA | PABRIK | RANGKA | NOMOR MESIN | POLISI | BPKB | ASAL USUL CARA | HARGA | KET. |
|----|-----------------|----------------------|----------------|---|-----------|-----------|----------------|--------|--------|-------------|--------|------|----------------|------------|------|
| 1 | 2 | 3 | 4 | 5 | 6 | 7 | 8 | 9 | 10 | 11 | 12 | 13 | 14 | 15 | 16 |
| 20 | | Laptop | | ASUS | | Besi Log | 2012 | | | | | | APBD | 10.450.000 | |
| 21 | | Printer Epson | | LQ 2190 | | Besi/Fib | 2012 | | | | | | APBD | 8.000.000 | |
| 22 | | Printer Laser | | Jet HP | | Besi/Fib | 2012 | | | | | | APBD | 2.315.000 | |
| 23 | | Komputer Lenovo | | PC All In One | | Besi/Fib | 2012 | | | | | | APBD | 8.000.000 | |
| 24 | | Komputer Lenovo | | PC All In One | | Besi/Fib | 2013 | | | | | | APBD | 9.000.000 | |
| 25 | | Printer Canon | | MP 237 | | Besi/Fib | 2013 | | | | | | APBD | 1.350.000 | |
| 26 | | Printer Canon | | IP 2770 | | Besi/Fib | 2013 | | | | | | APBD | 5.500.000 | |
| 27 | | Komputer Lenovo | | PC All In One | | Besi/Fib | 2014 | | | | | | APBD | 8.000.000 | |
| 28 | | Printer Desk Jet | | PIXMA M62570 | | Besi/Fib | 2014 | | | | | | APBD | 1.350.000 | |
| 29 | | Laptop | | ASUS | | Besi/Fib | 2014 | | | | | | APBD | 10.000.000 | |
| 30 | | Laptop | | ASUS | | Besi/Fib | 2014 | | | | | | APBD | 10.000.000 | |
| 31 | | Laptop | | ASUS | | Besi/Fib | 2014 | | | | | | APBD | 10.000.000 | |
| 32 | | Komputer PC | | - | | Besi/Fib | 2016 | | | | | | APBD | 9.650.000 | |
| 33 | | Laptop | | Lenovo | | Besi/Fib | 2016 | | | | | | APBD | 19.800.000 | |
| 34 | | Printer | | Epson L 120 | | Besi/Fib | 2016 | | | | | | APBD | 10.000.000 | |
| 35 | | UPS | | Ayora | | Besi | 2016 | | | | | | APBD | 990.000 | |
| 36 | 06 03 02 01 016 | Komputer PC | | Asus / M32CD-K-ID00 1T(5-7400) | | Besi/Fibe | 2017 | | | | | | APBD | 9.563.620 | |
| 37 | | Laptop | | LENOVO/Ideapad 310, 14 Inch-Black | | Besi/Fibe | 2017 | | | | | | APBD | 7.500.000 | |
| 38 | | Laptop | | LENOVO/Ideapad 310, 14 Inch-Black | | Besi/Fibe | 2017 | | | | | | APBD | 7.500.000 | |
| 39 | | Laptop | | LENOVO/Ideapad 310, 14 Inch-Black | | Besi/Fibe | 2017 | | | | | | APBD | 7.500.000 | |
| 40 | | UPS | | Prolink Line Interaktif UPS (Pro 700 SFC) | | Besi/Fibe | 2017 | | | | | | APBD | 575.000 | |
| 41 | | UPS | | Prolink Line Interaktif UPS (Pro 700 SFC) | | Besi/Fibe | 2017 | | | | | | APBD | 575.000 | |
| 42 | | Laptop | | Asus X441UA-WX322T (3,4GB,1TB,Win | | Besi/Fib | 2018 | | | | | | APBD | 6.337.300 | |
| 43 | | Laptop | | Asus X441UA-WX322T (3,4GB,1TB,Win | | Besi/Fib | 2018 | | | | | | APBD | 6.337.300 | |
| 44 | | Laptop | | Asus X441UA-WX322T (3,4GB,1TB,Win | | Besi/Fib | 2018 | | | | | | APBD | 6.337.300 | |
| 45 | | Komputer PC | | HPSlimline 270-p042d | | Besi/Fib | 2018 | | | | | | APBD | 9.920.800 | |
| 46 | | Laptop | | Lenovo V310 note book | | Besi/Fib | 2018 | | | | | | APBD | 7.978.500 | |
| 47 | | Laptop | | Lenovo V310 note book | | Besi/Fib | 2018 | | | | | | APBD | 7.978.500 | |
| 48 | | Laptop | | Lenovo V310 note book | | Besi/Fib | 2018 | | | | | | APBD | 7.978.500 | |
| 49 | | Laptop | | Asus TP410UA-EC301T | | Besi/Fib | 2018 | | | | | | APBD | 8.005.700 | |
| 50 | | Laptop | | Asus TP410UA-EC301T | | Besi/Fib | 2018 | | | | | | APBD | 8.005.700 | |
| 51 | | Printer Epson L310 | | Epson L310 Ink Tank Printer | | Besi/Fib | 2018 | | | | | | APBD | 2.000.000 | |
| 52 | | Printer Epson L310 | | Epson L310 Ink Tank Printer | | Besi/Fib | 2018 | | | | | | APBD | 2.000.000 | |
| 53 | | Printer Epson L310 | | Epson L310 Ink Tank Printer | | Besi/Fib | 2018 | | | | | | APBD | 2.000.000 | |
| 54 | | Printer Epson L310 | | Epson L310 Ink Tank Printer | | Besi/Fib | 2018 | | | | | | APBD | 2.000.000 | |
| 55 | | Printer Epson L310 | | Epson L310 Ink Tank Printer | | Besi/Fib | 2018 | | | | | | APBD | 2.000.000 | |
| 56 | | Printer HP Laser Jet | | HP Laser Jet Pro MFP M227fdn | | Besi/Fib | 2018 | | | | | | APBD | 4.887.600 | |
| 57 | | Printer HP Laser Jet | | HP Laser Jet Pro MFP M227fdn | | Besi/Fib | 2018 | | | | | | APBD | 4.887.600 | |
| 58 | | Printer canon Inkjet | | Canon printer Inkjet Pixma With Battreary | | Besi/Fib | 2018 | | | | | | APBD | 5.216.200 | |
| 59 | | Scanner Fujitsu | | Fujitsu Image Scanner Fi 7160 | | Besi/Fib | 2018 | | | | | | APBD | 22.112.700 | |
| 60 | | UPS | | ICA UPS | | Besi/Fib | 2018 | | | | | | APBD | 2.323.000 | |
| 61 | | Komputer PC | | Lenovo i5510-15IKL Dekstop | | Besi/Fib | 2018 | | | | | | APBD | 8.989.500 | |
| 62 | | Komputer Server | | HPE ML 10 Gen9 (E3-1225v5,24GB,1TB,1 | | Besi/Fib | 2018 | | | | | | APBD | 24.526.500 | |
| 63 | | Printer HP | | HP Deskjet Ink Advantage 3835 | | Besi/Fib | 2018 | | | | | | APBD | 1.478.100 | |
| 64 | | Eksternal Harddisk | | seagate expansion | | Besi/Fib | 2018 | | | | | | APBD | 936.400 | |
| 65 | | Komputer PC | | | | Plastik/ | 2019 | | | | | | APBD | 13.256.250 | |
| 66 | | Scanner | | | | Kayu | 2019 | | | | | | APBD | 20.535.200 | |

| NO | KODE BARANG | NAMA BARANG / JENIS REGISTER | NOMOR REGISTER | MERK / TYPE | UKURAN CC | BAHAN | TAHUN PEMBELIAN | PABRIK | RANGKA | MESIN | POLISI | BPKB | ASAL USUL CARA | HARGA | KET. |
|----------------|-------------|------------------------------|----------------|-------------|-----------|----------|-----------------|--------|--------|-------|--------|------|----------------|---------------|------|
| 1 | 2 | 3 | 4 | 5 | 6 | 7 | 8 | 9 | 10 | 11 | 12 | 13 | 14 | 15 | 16 |
| 67 | | Komputer PC | | | | Kayu | 2019 | | | | | | APBD | 16.500.000 | |
| 68 | | Laptop | | | | Besi/Fib | 2019 | | | | | | APBD | 52.384.500 | |
| 69 | | Printer | | | | Besi/Fib | 2019 | | | | | | APBD | 7.400.000 | |
| 70 | | Laptop | | Asus | | Besi/Fib | 2019 | | | | | | APBD | 36.623.000 | |
| 71 | | Printer | | Epson L120 | | Besi/Fib | 2020 | | | | | | APBD | 2.000.000 | |
| 72 | | Printer | | Epson L120 | | Besi/Fib | 2020 | | | | | | APBD | 2.000.000 | |
| 73 | | Printer | | Epson L120 | | Besi/Fib | 2020 | | | | | | APBD | 2.000.000 | |
| 74 | | Printer | | Epson L120 | | Besi/Fib | 2020 | | | | | | APBD | 2.000.000 | |
| 75 | | Printer | | Epson L120 | | Besi/Fib | 2020 | | | | | | APBD | 2.000.000 | |
| 76 | | Printer | | Epson L120 | | Prastik | 2021 | | | | | | APBD | 2.232.850 | |
| 77 | | Printer | | Epson L120 | | Prastik | 2021 | | | | | | APBD | 2.232.850 | |
| 78 | | Printer | | Epson L120 | | Prastik | 2021 | | | | | | APBD | 2.232.850 | |
| 79 | | Printer | | Epson L120 | | Prastik | 2021 | | | | | | APBD | 2.232.850 | |
| 80 | | Printer | | Epson L120 | | Prastik | 2021 | | | | | | APBD | 2.232.850 | |
| 81 | | Printer | | Epson L120 | | Prastik | 2021 | | | | | | APBD | 2.232.850 | |
| 82 | | Printer | | Epson L120 | | Prastik | 2021 | | | | | | APBD | 2.232.850 | |
| 83 | | Printer | | Epson L120 | | Prastik | 2021 | | | | | | APBD | 2.232.850 | |
| 84 | | Printer | | Epson L120 | | Prastik | 2021 | | | | | | APBD | 2.232.850 | |
| 85 | | Laptop | | Asus | | Besi/Fib | 2022 | | | | | | APBD | 12.500.000 | |
| 86 | | Laptop | | Asus | | Besi/Fib | 2022 | | | | | | APBD | 12.500.000 | |
| 87 | | Laptop | | Asus | | Besi/Fib | 2022 | | | | | | APBD | 12.500.000 | |
| 88 | | Laptop | | Asus | | Besi/Fib | 2022 | | | | | | APBD | 12.500.000 | |
| 89 | | Laptop | | Asus | | Besi/Fib | 2022 | | | | | | APBD | 12.500.000 | |
| 90 | | Laptop | | Asus | | Besi/Fib | 2022 | | | | | | APBD | 12.500.000 | |
| 91 | | Laptop | | Asus | | Besi/Fib | 2022 | | | | | | APBD | 12.500.000 | |
| 92 | | Laptop | | Asus | | Besi/Fib | 2022 | | | | | | APBD | 12.500.000 | |
| 93 | | Laptop | | Asus | | Besi/Fib | 2022 | | | | | | APBD | 12.500.000 | |
| 94 | | Laptop | | Asus | | Besi/Fib | 2022 | | | | | | APBD | 12.500.000 | |
| 95 | | Printer | | Epson L1250 | | Besi/Fib | 2022 | | | | | | APBD | 2.500.000 | |
| 96 | | Printer | | Epson L1250 | | Besi/Fib | 2022 | | | | | | APBD | 2.500.000 | |
| 97 | | Printer | | Epson L1250 | | Besi/Fib | 2022 | | | | | | APBD | 2.500.000 | |
| 98 | | Printer | | Epson L1250 | | Besi/Fib | 2022 | | | | | | APBD | 2.500.000 | |
| 99 | | Printer | | Epson L1250 | | Besi/Fib | 2022 | | | | | | APBD | 2.500.000 | |
| 100 | | Printer | | Epson L1250 | | Besi/Fib | 2022 | | | | | | APBD | 2.500.000 | |
| 101 | | Printer | | Epson L1250 | | Besi/Fib | 2022 | | | | | | APBD | 2.500.000 | |
| 102 | | Printer | | Epson L1250 | | Besi/Fib | 2022 | | | | | | APBD | 2.500.000 | |
| 103 | | Printer | | Epson L1250 | | Besi/Fib | 2022 | | | | | | APBD | 2.500.000 | |
| TUJULAH | | | | | | | | | | | | | | TOTAL | |
| | | | | | | | | | | | | | | 3.189.502.278 | |

Sarilamak, 30 Desember 2022
Pengurus Barang



BAYU ANGGARASE
NIP. 19950603 201902 1 002

Mejabatuhul :
Inspektur Feb. Lima Puluh Kota



IRWANDI.S.SOS. M.M.
NIP. 19660913 198603 1 009

KARTU INVENTARIS BARANG (KIB) B.PERALATAN DAN MESIN (EKSTRAKOMPABEL)

NAMA OPD/UNIT : INSPEKTORAT KAB. LIMA PULUH KOTA
 NO.KODE LOKASI : 12.03.05.14.01

EKSTRA KOMPABEL

| NO | KODE BARANG | NAMA BARANG/ JENIS BARANG | NOMOR REGISTER | MERK/TYPE | UKURAN CC | BAHAN | TAHUN PEMBELIAN | NOMOR | | | | ASAL USUL CARA | HARGA | KET. | |
|---|-----------------|------------------------------|-------------------|-----------|--------------|---|--------------------|--------|--------|-------|--------|-------------------|-------|-----------|------------|
| | | | | | | | | PABRIK | RANGKA | MESIN | POLISI | | | | BPKB |
| 1 | 2 | 3 | 4 | 5 | 6 | 7 | 8 | 9 | 10 | 11 | 12 | 13 | 14 | 15 | 16 |
| I KARTU INVENTARIS BARANG (KIB) B. ALAT ANGKUTAN | | | | | | | | | | | | | | | |
| 1 | 02 03 02 01 002 | Gerobak | 0001 | Artco | | besi | 2019 | | | | | | APBD | 350.000 | Kapitalisr |
| II KARTU INVENTARIS BARANG (KIB) B. ALAT BENGKEL DAN ALAT UKUR | | | | | | | | | | | | | | | |
| 1 | 02 04 03 09 013 | Meteran Roda | | | | Plastik/ Logam/ Plastik/ Logam/ Plastik/ Logam | 2019 | | | | | | APBD | 2.640.000 | |
| 2 | 02 04 03 09 013 | Meteran 5 M | 0001-0016 | | | Plastik/ Logam/ Plastik/ Logam | 2019 | | | | | | APBD | 460.000 | |
| 3 | 02 04 03 09 013 | Meteran 50 M | | | | Plastik/ Logam/ Plastik/ Logam | 2019 | | | | | | APBD | 800.000 | |
| 4 | 02 04 03 09 013 | langka Sorong | 0001-0010 | | | Logam | 2019 | | | | | | APBD | 900.000 | |
| III KARTU INVENTARIS BARANG (KIB) B. ALAT KANTOR DAN RUMAH TANGGA | | | | | | | | | | | | | | | |
| 1 | 02 01 04 15 | Meja Tulis | | | | Kayu | 1987 | | | | | | APBD | 80.000 | |
| 2 | 02 01 04 16 | Meja Tulis | | | | Kayu | 1988 | | | | | | APBD | 80.000 | |
| 3 | 02 01 04 33 | Meja Tulis | | | | Kayu | 1998 | | | | | | APBD | 150.000 | |
| 4 | 02 01 19 01 | Meja Kecil | | | | Kayu | 1998 | | | | | | APBD | 100.000 | |
| 5 | 02 01 31 09 | Kursi Busa | | | | Besi/ Busa | 2001 | | | | | | APBD | 150.000 | |
| 6 | 01 04 06 02 | Chose Boak | | | | Besi | 1986 | | | | | | APBD | 150.000 | |
| 7 | 02 06 50 01-07 | Kaca/ Karpeg | 0001-0007 | | | Kaca/ Papan/ Kaca/ Papan/ Kayu/ Kaca | 1997 | | | | | | APBD | 355.000 | |
| 8 | 02 06 50 08-23 | Kaca/ Karpeg | 0001-0015 | | | Papan/ Kayu/ Kaca | 1998 | | | | | | APBD | 1.300.000 | |
| 9 | 02 06 38 01-02 | Kaca Hias | 0001-0002 | | | Kayu/ Kaca | 1997 | | | | | | APBD | 300.000 | |
| 10 | 01 05 06 01 | apan Nama Instansi | | | | Seng | 2000 | | | | | | APBD | 146.000 | |
| 11 | 06 02 01 30 | Kursi putar | | Uchiwa | | Besi/Fiber | 16-Nov-07 | | | | | | APBD | 3.960.000 | |
| 12 | | Kursi Biasa | | Futura | | Besi/Fiber | 2022 | | | | | | APBD | 582.750 | |
| 13 | | Kursi Biasa | | Futura | | Besi/Fiber | 2022 | | | | | | APBD | 582.750 | |
| 14 | | Kursi Biasa | | Futura | | Besi/Fiber | 2022 | | | | | | APBD | 582.750 | |
| 15 | | Kursi Biasa | | Futura | | Besi/Fiber | 2022 | | | | | | APBD | 582.750 | |
| 16 | | Kursi Biasa | | Futura | | Besi/Fiber | 2022 | | | | | | APBD | 582.750 | |
| 17 | | Kursi Biasa | | Futura | | Besi/Fiber | 2022 | | | | | | APBD | 582.750 | |
| 18 | | Kursi Biasa | | Futura | | Besi/Fiber | 2022 | | | | | | APBD | 582.750 | |
| 19 | | Kursi Biasa | | Futura | | Besi/Fiber | 2022 | | | | | | APBD | 582.750 | |
| 20 | | Kursi Biasa | | Futura | | Besi/Fiber | 2022 | | | | | | APBD | 582.750 | |
| 21 | | Kursi Biasa | | Futura | | Besi/Fiber | 2022 | | | | | | APBD | 582.750 | |
| 22 | | Kursi Biasa | | Futura | | Besi/Fiber | 2022 | | | | | | APBD | 582.750 | |
| 23 | | Kursi Biasa | | Futura | | Besi/Fiber | 2022 | | | | | | APBD | 582.750 | |
| 24 | | Kursi Biasa | | Futura | | Besi/Fiber | 2022 | | | | | | APBD | 582.750 | |
| 25 | | Kursi Biasa | | Futura | | Besi/Fiber | 2022 | | | | | | APBD | 582.750 | |
| 26 | | Kursi Biasa | | Futura | | Besi/Fiber | 2022 | | | | | | APBD | 582.750 | |
| 27 | | Kursi Biasa | | Futura | | Besi/Fiber | 2022 | | | | | | APBD | 582.750 | |
| 28 | | Kursi Biasa | | Futura | | Besi/Fiber | 2022 | | | | | | APBD | 582.750 | |
| 29 | | Kursi Biasa | | Futura | | Besi/Fiber | 2022 | | | | | | APBD | 582.750 | |
| 30 | | Kursi Biasa | | Futura | | Besi/Fiber | 2022 | | | | | | APBD | 582.750 | |
| 31 | | Kursi Biasa | | Futura | | Besi/Fiber | 2022 | | | | | | APBD | 582.750 | |
| 32 | | Kursi Biasa | | Futura | | Besi/Fiber | 2022 | | | | | | APBD | 582.750 | |
| 33 | | Kursi Biasa | | Futura | | Besi/Fiber | 2022 | | | | | | APBD | 582.750 | |
| 34 | | Kursi Biasa | | Futura | | Besi/Fiber | 2022 | | | | | | APBD | 582.750 | |

| 35 | | | | | Kursi Biasa | Futura | Besi/Fiber | 2022 | | APBD | 582.750 |
|--|----|----|----|----|-------------|---------------|------------|------|--|-----------|------------|
| KARTU INVENTARIS BARANG (KIB) B. ALAT PERSENJATAAN | | | | | | | | | | | |
| 1 | | | | | APAR | AV-60 P (6kg) | Besi/Logam | 2021 | | APBD | 670.000 |
| 2 | | | | | APAR | AV-60 P (6kg) | Besi/Logam | 2021 | | APBD | 670.000 |
| 3 | | | | | APAR | AV-60 P (6kg) | Besi/Logam | 2021 | | APBD | 670.000 |
| 4 | | | | | APAR | AV-60 P (6kg) | Besi/Logam | 2021 | | APBD | 670.000 |
| KARTU INVENTARIS BARANG (KIB) B. KOMPUTER | | | | | | | | | | | |
| 1 | 02 | 06 | 03 | 05 | 011 | UPS | Logam | 2019 | | APBD | 1.300.000 |
| Total | | | | | | | | | | | |
| | | | | | | | | | | 1.300.000 | 29.887.000 |

Mengetahui :
 Inspektur Kab. Lima Puluh Kota

Sarilamak, 30 Desember 2022
 Pengurus Barang

IRWANDI.S.SOS. M.M.
 NIP. 19660913 198603 1 009

BAYU ANGGARA, SE
 NIP. 19950603 201902 1 002

KARTU INVENTARIS BARANG (KIB) C. GEDUNG DAN BANGUNAN

NAMA OPD/UNIT : INSPEKTORAT KAB. LIMA PULUH KOTA
 NO.KODE LOKASI : 12.03.05.14.01

| NO | NAMA BARANG/ JENIS BARANG | NOMOR | | KONDISI BANGUNAN | KONTRUKSI BANGUNAN BETON/ TIDAK | LUAS LANTAI | LETAK LOKASI ALAMAT | DOKUMEN GEDUNG TUNGGAL | NOMOR | | | ASAL USUL | HARGA | KET. |
|---------------|--|----------------|--------------|---------------------|---------------------------------------|----------------|---------------------------|------------------------------|-------|---|---|---------------|---------------|------|
| | | KODE BARANG | REGISTE R | | | | | | AN | 5 | 6 | | | |
| 1 | Gedung dan bangunan 2012 | 3 | 4 | Baik | tidak | beton | Ketinggian Sarilamak | | | | | DAK | 1.474.740.000 | |
| 2 | Perencanaan Gedung | | | Baik | | | Ketinggian Sarilamak | | | | | | 49.270.000 | |
| 3 | Teralis jendela | | | Baik | | | Ketinggian Sarilamak | | | | | | 15.700.000 | |
| 4 | Back Wall (Dinding Aula) | | | Baik | | | Ketinggian Sarilamak | | | | | | 30.000.000 | |
| 5 | Sekat kaca rangka aluminium | | | Baik | Tidak | Tidak | Ketinggian Sarilamak | | | | | | 13.343.000 | |
| 6 | Pintu Masuk Sekretariat Tripleks Lapis HPL | | | Baik | Tidak | Tidak | Ketinggian Sarilamak | | | | | | 11.253.728 | |
| 7 | Gedung Tambahan Ruang Fungsional | | | Baik | Tidak | beton | Ketinggian Sarilamak | | | | | | 191.514.000 | |
| 8 | Pagar dan tempat parkir 2013 | | | Baik | | | Ketinggian Sarilamak | | | | | | 243.198.000 | |
| 9 | Perencanaan Pagar | | | | | | Ketinggian Sarilamak | | | | | | 28.315.000 | |
| | Pagar | | | | | | Ketinggian Sarilamak | | | | | | 25.300.000 | |
| | Grill besi penutup saluran | | | Baik | | | Ketinggian Sarilamak | | | | | | 7.500.000 | |
| | Parkiran Sepeda Motor | | | Baik | tidak | tidak | Ketinggian Sarilamak | | | | | | 24.000.000 | |
| JUMLAH | | | | | | | | | | | | 2.114.133.728 | | |

Mengetahui :
 Inspektur Kab. Lima Puluh Kota

IRWANDI.S.SOS. M.M.
 NIP. 19660913 198603 1 009

Sarilamak, 30 Desember 2022
 Pengurus Barang

BAYLANGGARA, SE
 NIP. 19950603 201902 1 002

**KARTU INVENTARIS BARANG (KIB) D
JALAN, JARINGAN DAN IRIGASI**

NO. KODE LOKASI :

| No. Urut | Jenis Barang/Na ma Barang | Nomor | | Konstruksi | Panjang (Km) | Lebar (M) | Luas (M2) | Letak /Lokasi | Dokumen | | Status Tanah | Nomor Kode Tanah | Asal-Asul | Harga | Kondisi | | | Ket | | |
|----------|---------------------------|-------------|----------|------------|--------------|-----------|-----------|---------------|---------|-------|--------------|------------------|-----------|-------|---------|----|----|-----|--|--|
| | | Kode Barang | Register | | | | | | Tanggal | Nomor | | | | | B | KB | RB | | | |
| | | | | | | | | | | | | | | | | | | | | |
| | | | | | | | | | | | | | | | | | | | | |
| | | | | | | | | | | | | | | | | | | | | |
| | | | | | | | | | | | | | | | | | | | | |
| | | | | | | | | | | | | | | | | | | | | |
| | | | | | | | | | | | | | | | | | | | | |
| | | | | | | | | | | | | | | | | | | | | |
| | | | | | | | | | | | | | | | | | | | | |
| | | | | | | | | | | | | | | | | | | | | |
| | | | | | | | | | | | | | | | | | | | | |
| | | | | | | | | | | | | | | | | | | | | |
| | | | | | | | | | | | | | | | | | | | | |
| | | | | | | | | | | | | | | | | | | | | |
| | | | | | | | | | | | | | | | | | | | | |

NIHIL

Mengetahui :
Inspektur Kab. Lima Puluh Kota

IRWANDI, S.SOS. M.M.
NIP. 19660913 198603 1 009

Sarilamak, 30 Desember 2022
Pengurus Barang

BAYU ANGGARA, SE
NIP. 19950603 201902 1 002

KARTU INVENTARIS BARANG (KIB) E. ASET TETAP LAINNYA

NAMA OPD/UNIT : INSPEKTORAT KAB. LIMA PULUH KOTA
 NO. KODE LOKASI : 12.03.05.14.01

| NO | NAMA BARANG/JENIS BARANG | NOMOR BARANG | REGISTER | BUKU PUSTAKA | | BARANG BERCORAK | | | HEWAN TERNAK | | | TAHUN CETAK | ASAL USUL | HARGA | KET. |
|-------|--------------------------|--------------|----------|----------------|-------------|-----------------|----------|-------|--------------|--------|--------|-------------|-----------|-------|------|
| | | | | JUDUL/PENCIPTA | SPEKIFIKASI | SAL DAERA | PENCIPTA | BAHAN | JENIS | UKURAN | JUMLAH | | | | |
| 1 | 2 | 3 | 4 | 5 | 6 | 7 | 8 | 9 | 10 | 11 | 12 | 13 | 14 | 15 | 16 |
| NIHIL | | | | | | | | | | | | | | | |

Mengetahui :
 Inspektur Kab. Lima Puluh Kota

IRWANDI, S.SOS. M.M.
 NIP. 19660913 198603 1 009

Sarilamak, 30 Desember 2022
 Pengurus Barang

BAYU ANGGARA, SE
 NIP. 19950603 201902 1 002

**KARTU INVENTARIS BARANG (KIB) F.
KONSTRUKSI DALAM Pengerjaan (KDP)**

NAMA OPD/UNIT : INSPEKTORAT KAB. LIMA PULUH KOTA
NO. KODE LOKASI : 12.03.05.14.01

| NO | NAMA BARANG/JENIS BARANG | BANGUNAN (P,SP,D) | KONSTRUKSI BANGUNAN | | LUAS | LETAK/LOKASI ALAMAT | DOKUMEN | | TGL,BLN TAHUN MULAI | STATUS TANAH | NOMOR KODE TANAH | ASAL-USUL PEMBIAYAAN | NINLAI KONTAK (Ribuan Rp) | KET |
|----|--------------------------|-------------------|---------------------|-------------|------|---------------------|---------|-------|---------------------|--------------|------------------|----------------------|---------------------------|-----|
| | | | BERTINGKAT /TIDAK | BETON/TIDAK | | | TANGGAL | NOMOR | | | | | | |
| | | | | | | | | | | | | | | |

NIHIL

Mengetahui :
Inspektur Kab. Lima Puluh Kota



IRWANDI, S.SOS. M.M.
NIP. 19660913 198603 1 009

Sarilamak, 30 Desember 2022
Pengurus Barang



BAYU ANGGARA, SE
NIP. 19950603 201902 1 002

ASET LAINNYA

NAMA OPD/UNIT : INSPEKTORAT KAB. LIMA PULUH KOTA
 NO.KODE LOKASI : 12.03.05.14.01

| NO | KODE BARANG | NAMA BARANG/ JENIS BARANG | NOMOR REGISTER | MERK/ TYPE | UKURAN CC | BAHAN | TAHUN PEMBELIAN | NOMOR | | ASAL USUL CARA | HARGA | KET. | | | |
|--------------|-----------------|------------------------------|-------------------|--------------|--------------|-------|--------------------|--------|--------|-------------------|-------|------|---------------------|------------|----------------------|
| | | | | | | | | PABRIK | RANGKA | | | | | | |
| 1 | 2 | 3 | 4 | 5 | 6 | 7 | 8 | 9 | 10 | 11 | 12 | 13 | 14 | 15 | 16 |
| ASET LAINNYA | | | | | | | | | | | | | | | |
| 1 | 01 01 05 01 020 | Sepeda motor | | honda/GL Pro | | Besi | 1986 | | | BA 9482 Z | | | APBD | 3.700.000 | |
| 2 | 01 01 05 01 021 | Sepeda motor | | honda GL | | Besi | 1985 | | | BA 7641 C | | | APBD | 2.900.000 | |
| 3 | 01 01 05 01 022 | Sepeda motor | | Legenda 2 | | Besi | 2002 | | | BA 7819 MJ | | | APBD | 7.400.000 | |
| 4 | 01 01 05 01 023 | Sepeda motor | | Win 100 | | Besi | 1997 | | | BA 7637 JC | | | Pemda Tk. I Sumbang | 6.200.000 | Terbakar di ktr lama |
| 5 | 01 01 05 01 024 | Sepeda motor | | MCB 97 | | Besi | 1991 | | | BA 4060 CQ | | | APBD | 3.800.000 | Terbakar di ktr lama |
| JUMLAH | | | | | | | | | | | | | | 24.000.000 | |

Mengetahui :
 Inspektur Kab. Lima Puluh Kota

 IRWANDI.S.SOS.M.M.
 NIP. 19660913 198603 1 009

Sarilamak, 30 Desember 2022
 Pengurus Barang

 BAYU LANGGARA.SE
 NIP. 19950603 201902 1 002

KABUPATEN
LIMA PULUH KOTA
UNIT
INSPEKTORAT
INSPEKTORAT
SATUAN KERJA

KODE LOKASI : 12.03.05.14.01

| NO | KODE BARANG | REGIS-TER | NAMA/ JENIS BARANG | SPESIFIKASI BARANG | | | ASAL/ CARA PEROLEHAN BARANG | TAHUN PEMBELIAN | KURAN BARANG KONTRUKSI (P.SP.D) | SATUAN | KEADAAN | | JUMLAH (Awal Juli 2022) | | MUTASI / PERUBAHAN | | | | JUMLAH (Akhir Desember 2022) | HARGA | KET | |
|----|-------------|-----------|--------------------|------------------------|--------|----------------|-----------------------------|--------------------------|---------------------------------|---------------|---------|-----------|-------------------------|-----|--------------------|---------------|--------------|---------------|------------------------------|-------------|-----|--------------|
| | | | | BAHAN | REKORD | NO. SERTIFIKAT | | | | | B | RR | BB | BRG | HARGA (Rp) | JUMLAH BARANG | JUMLAH HARGA | JUMLAH BARANG | | | | JUMLAH HARGA |
| 1 | 2 | 3 | 4 | 5 | 6 | 7 | 8 | 9 | 10 | 11 | 12 | 13 | 14 | 15 | 16 | 17 | 18 | 19 | 20 | 21 | 22 | |
| | | | | 1.3 ASEPI TETAP | | | | | | | | | | | | | | | | | | |
| | | | | 1. TANAH | | | | | | | | | | | | | | | | | | |
| | | | | TANAH | | | | | | | | | | | | | | | | | | |
| | | | | 2. PERALATAN DAN MESIN | | | | | | | | | | | | | | | | | | |
| | | | | ALAT ANGKUTAN | | | | | | | | | | | | | | | | | | |
| 1 | 02 | 03 | 01 | 02 | 03 | 0007 | Mini Bus | Innova (TGN 10 R GRMGRD) | Besi | AFBD | 2009 | BA 1550 C | Buah | x | 1 | | | | | 248.514.000 | 1 | 248.514.000 |
| 2 | 02 | 03 | 01 | 02 | 03 | 0002 | Mini Bus | Avanza Veloz 1.45 | Besi | AFBD | 2012 | BA 1519 C | Buah | x | 1 | | | | | 177.875.000 | 1 | 177.875.000 |
| 3 | 02 | 03 | 01 | 02 | 03 | 0003 | Mini Bus | Toyota / KF 80 | Besi | Bantuan Pemda | 2002 | BA 1952 C | Buah | x | 1 | | | | | 111.000.000 | 1 | 111.000.000 |
| 4 | 02 | 03 | 01 | 02 | 03 | 0005 | Mini Bus | Avanza 1.5 G S/T | Besi | AFBD | 2014 | BA 1537 C | Buah | x | 1 | | | | | 174.635.000 | 1 | 174.635.000 |
| 5 | 02 | 03 | 01 | 02 | 03 | 0006 | Mini Bus | Kijang Innova 2.0 V M/T | Besi | AFBD | 2016 | BA 13 C | buah | x | 1 | | | | | 327.300.000 | 1 | 327.300.000 |
| 6 | 02 | 03 | 01 | 05 | 01 | 0002 | Sepeda Motor | WIN / 100 | Besi | AFBD | 1992 | BA 9959 C | Buah | x | 1 | | | | | 4.000.000 | 1 | 4.000.000 |
| 7 | 02 | 03 | 01 | 05 | 01 | 0004 | Sepeda Motor | WIN/ 100 (MCE) | Besi | AFBD | 2005 | BA 5200 C | Buah | x | 1 | | | | | 8.988.500,0 | 1 | 8.988.500 |
| 8 | 02 | 03 | 01 | 05 | 01 | 0005 | Sepeda Motor | WIN/ 100 (MCE) | Besi | AFBD | 2005 | BA 6251 C | Buah | x | 1 | | | | | 8.988.500,0 | 1 | 8.988.500 |
| 9 | 02 | 03 | 01 | 05 | 01 | 0007 | Sepeda Motor | Honda / GL 160 | Besi | AFBD | 2008 | BA 6619 C | Buah | x | 1 | | | | | 19.734.000 | 1 | 19.734.000 |
| 10 | 02 | 03 | 01 | 05 | 01 | 0008 | Sepeda Motor | Honda / GL 160 | Besi | AFBD | 2008 | BA 6616 C | Buah | x | 1 | | | | | 19.734.000 | 1 | 19.734.000 |
| 11 | 02 | 03 | 01 | 05 | 01 | 0009 | Sepeda Motor | Honda / NF 125 T | Besi | AFBD | 2008 | BA 6618 C | Buah | x | 1 | | | | | 15.730.000 | 1 | 15.730.000 |
| 12 | 02 | 03 | 01 | 05 | 01 | 0010 | Sepeda Motor | Honda / NF 125 T | Besi | AFBD | 2008 | BA 6621 C | Buah | x | 1 | | | | | 15.730.000 | 1 | 15.730.000 |
| 13 | 02 | 03 | 01 | 05 | 01 | 0011 | Sepeda Motor | Honda / NF 125 T | Besi | AFBD | 2008 | BA 6617 C | Buah | x | 1 | | | | | 15.730.000 | 1 | 15.730.000 |
| 14 | 02 | 03 | 01 | 05 | 01 | 0012 | Sepeda Motor | Honda / NF 125 T | Besi | AFBD | 2010 | BA 6293 C | Buah | x | 1 | | | | | 17.126.500 | 1 | 17.126.500 |
| 15 | 02 | 03 | 01 | 05 | 01 | 0013 | Sepeda Motor | Honda / NF 125 T | Besi | AFBD | 2010 | BA 6294 C | Buah | x | 1 | | | | | 17.126.500 | 1 | 17.126.500 |
| 16 | 02 | 03 | 01 | 05 | 01 | 0014 | Sepeda Motor | Honda / NF12A1C | Besi | AFBD | 2012 | BA 3515 C | Buah | x | 1 | | | | | 16.178.750 | 1 | 16.178.750 |
| 17 | 02 | 03 | 01 | 05 | 01 | 0015 | Sepeda Motor | Honda / NF12A1C | Besi | AFBD | 2012 | BA 3516 C | Buah | x | 1 | | | | | 15.453.750 | 1 | 15.453.750 |
| 18 | 02 | 03 | 01 | 05 | 01 | 0016 | Sepeda Motor | Honda / NF12A1C | Besi | AFBD | 2012 | BA 3517 C | Buah | x | 1 | | | | | 15.453.750 | 1 | 15.453.750 |
| 19 | 02 | 03 | 01 | 05 | 01 | 0017 | Sepeda Motor | Honda / NF12A1C | Besi | AFBD | 2012 | BA 3518 C | Buah | x | 1 | | | | | 15.453.750 | 1 | 15.453.750 |
| 20 | 02 | 03 | 01 | 05 | 01 | 0018 | Sepeda Motor | Honda / NF12A1C | Besi | AFBD | 2012 | BA 3519 C | Buah | x | 1 | | | | | 15.453.750 | 1 | 15.453.750 |
| 21 | 02 | 03 | 01 | 05 | 01 | 0019 | Sepeda Motor | Honda / NF12A1C | Besi | AFBD | 2012 | BA 3520 C | Buah | x | 1 | | | | | 15.453.750 | 1 | 15.453.750 |
| 22 | 02 | 03 | 01 | 05 | 01 | 0020 | Sepeda Motor | E1F02N12M2 A/T | Besi | AFBD | 2016 | BA 5600 C | Buah | x | 1 | | | | | 17.805.600 | 1 | 17.805.600 |
| 23 | 02 | 03 | 01 | 05 | 01 | 0021 | Sepeda Motor | E1F02N12M2 A/T | Besi | AFBD | 2016 | BA 5601 C | Buah | x | 1 | | | | | 17.805.600 | 1 | 17.805.600 |

Sertifikat di Sreda Kab. Lima Puluh Kota

| NOMOR | | SPESIFIKASI BARANG | | | | ASAL / CARA PEROLEHAN BARANG | | TAHUN | KURAN BARANG KONTRUKSI (P.SP.D) | KEADAAN | | JUMLAH (Awal Juli 2022) | | MUTASI / PERUBAHAN | | | JUMLAH (Akhir Desember 2022) | | KET |
|----------------|---------------------|---------------------|-------------------------------|---|----------------|------------------------------|---------------------------------|--------|---------------------------------|---------|----|-------------------------|---------------|--------------------|--------------|-----------|------------------------------|---------------|-----------------------|
| NO | KODE BARANG | NAMA / JENIS BARANG | MEREK / TYPE | No. SERTIFIKAT No. pabrik No. Chassis No. Mesin | BARANG | TAHUN | KURAN BARANG KONTRUKSI (P.SP.D) | SATUAN | B | RR | RB | BRG | HARGA (Rp) | JUMLAH BARANG | JUMLAH HARGA | BERTAMBAH | BRG | HARGA | KET |
| | | | | | | | | | | | | | | | | | | | |
| 24 | 02 03 01 05 01 0022 | Sepeda Motor | Yamaha / UE11 (CAST WHEEL) | E3R5E0159614 | Best | 2017 | BA 3005 C | Buah | x | | | 1 | 16.990.000 | 1 | | | 1 | 16.990.000 | |
| 25 | 02 03 01 05 01 0023 | Sepeda Motor | Yamaha / UE11 (CAST WHEEL) | E3R5E0159616 | Best | 2017 | BA 3023 C | Buah | x | | | 1 | 16.990.000 | 1 | | | 1 | 16.990.000 | |
| 26 | 02 03 01 05 01 0024 | Sepeda Motor | Honda / NF12AH (JRG1E1066272) | | Best | 2018 | BA 3544 C | Buah | x | | | 1 | 15.453.750 | 1 | | | 1 | 15.453.750 | |
| EKSTRAKOMPABEL | | | | | | | | | | | | 26 | 1.360.704.450 | 26 | | | 26 | 1.360.704.450 | |
| 1 | | Gerobak | Atco | | best | 2019 | | buah | x | | | 1 | 350.000 | 1 | | | 1 | 350.000 | Angkutan Tak Bermotor |
| EKSTRAKOMPABEL | | | | | | | | | | | | 1 | 350.000 | 1 | | | 1 | 350.000 | |
| 1 | | Meteran Roda | | | Plastik/ Logam | 2019 | | Buah | x | | | 6 | 2.640.000 | 6 | | | 6 | 2.640.000 | |
| 2 | | Meteran 5 M | | | Plastik/ Logam | 2019 | | Buah | x | | | 10 | 460.000 | 10 | | | 10 | 460.000 | |
| 3 | | Meteran 50 M | | | Plastik/ Logam | 2019 | | Buah | x | | | 10 | 800.000 | 10 | | | 10 | 800.000 | |
| 4 | | Janglas Sorong | | | Plastik/ Logam | 2019 | | Buah | x | | | 10 | 900.000 | 10 | | | 10 | 900.000 | |
| EKSTRAKOMPABEL | | | | | | | | | | | | 36 | 4.800.000 | 36 | | | 36 | 4.800.000 | |
| EKSTRAKOMPABEL | | | | | | | | | | | | | | | | | | | |
| EKSTRAKOMPABEL | | | | | | | | | | | | | | | | | | | |
| 1 | 12 02 01 04 12-14 | Meja Tulis | | | Kayu | 1985 | | Buah | x | | | 1 | 2.000.000 | 1 | | | 1 | 2.000.000 | |
| 2 | 12 02 01 04 17-21 | Meja Tulis | | | Kayu | 1992 | | Buah | x | | | 5 | 5.500.000 | 5 | | | 5 | 5.500.000 | |
| 3 | 12 02 01 04 22-24 | Meja Tulis | | | Kayu | 1996 | | Buah | x | | | 3 | 2.500.000 | 3 | | | 3 | 2.500.000 | |
| 4 | 12 02 01 04 25-32 | Meja Tulis | | | Kayu | 1997 | | Buah | x | | | 8 | 7.668.000 | 8 | | | 8 | 7.668.000 | |
| 5 | 12 02 01 10 01 | Meja Rapat | | | Kayu | 1998 | | Buah | x | | | 1 | 300.000 | 1 | | | 1 | 300.000 | |
| 6 | 12 02 01 04 36-40 | Meja Tulis | | | Kayu | 2003 | | Buah | x | | | 3 | 3.000.000 | 3 | | | 3 | 3.000.000 | |
| 7 | 12 02 01 28 03 | Kursi Tamu | | | Best/ Busa | 2000 | | Set | x | | | 1 | 1.000.000 | 1 | | | 1 | 1.000.000 | |
| 8 | 12 01 04 14 13-04 | Lemari Kayu | | | Kayu | 1994 | | Buah | x | | | 2 | 1.000.000 | 2 | | | 2 | 1.000.000 | |
| 9 | 12 01 04 14 13-17 | Lemari Kayu | | | Kayu | 1997 | | Buah | x | | | 5 | 2.500.000 | 5 | | | 5 | 2.500.000 | |
| 10 | 12 01 04 14 18 | Lemari Kayu | | | Kayu | 2000 | | Buah | x | | | 1 | 750.000 | 1 | | | 1 | 750.000 | |
| 11 | 12 01 01 02 05 | Mesin Tik | Olimpia | | Best | 1993 | | Buah | x | | | 1 | 800.000 | 1 | | | 1 | 800.000 | |
| 12 | 12 01 01 01 07 | Mesin Tik | Royal | | Best | 1998 | | Buah | x | | | 1 | 800.000 | 1 | | | 1 | 800.000 | |
| 13 | 12 01 01 06 01 | Mesin Tik Listrik | Royal | | Best | 1997 | | Buah | x | | | 1 | 1.200.000 | 1 | | | 1 | 1.200.000 | |
| 14 | 12 01 05 40 01 | Mesin 10 | Olimpia | | Best/ Logam | 2000 | | Buah | x | | | 1 | 1.500.000 | 1 | | | 1 | 1.500.000 | |
| 15 | | Lemari | | | Kayu | 2005 | | Unit | x | | | 3 | 2.400.000 | 3 | | | 3 | 2.400.000 | |
| 16 | | AC | Panasonic | | Best/ Logam | 2005 | | Set | x | | | 1 | 3.700.000 | 1 | | | 1 | 3.700.000 | |
| 17 | | Meja Kayu | | | Best/ Logam | 29 Nov 2007 | | Buah | x | | | 12 | 7.161.000 | 12 | | | 12 | 7.161.000 | |
| 18 | | Mesin Tik | | | Best/ Logam | 2008 | | Buah | x | | | 2 | 2.600.000 | 2 | | | 2 | 2.600.000 | |
| 19 | | AC | | | Best/ Logam | 2008 | | Buah | x | | | 1 | 3.640.000 | 1 | | | 1 | 3.640.000 | |
| 20 | | TV | | | Best/ Logam | 2008 | | Buah | x | | | 1 | 4.840.000 | 1 | | | 1 | 4.840.000 | |
| 21 | | Almari Kantor | | | Best/ Logam | 2008 | | Buah | x | | | 1 | 3.982.000 | 1 | | | 1 | 3.982.000 | |
| 22 | | Almari Kantor | | | Best/ Logam | 2008 | | Buah | x | | | 1 | 4.000.000 | 1 | | | 1 | 4.000.000 | |

| NOMOR | | SPESIFIKASI BARANG | | | | ASAL/ CARA PEROLEHAN BARANG | TAHUN PEMBELIAN | KURAN BARANG KONTRUKSI (P.S.P.D) | SATUAN | KEADAAN | | JUMLAH (Awal Juli 2022) | | MUTASI / PERUBAHAN | | | JUMLAH (Akhir Desember 2022) | | MET |
|-------|-------------|-------------------------|----------------|--|----------------|-----------------------------|-----------------|----------------------------------|--------|------------|---------------|-------------------------|---------------|--------------------|-----|------------|------------------------------|-------|---------------|
| NO | RODE BARANG | NAMA/ JENIS BARANG | MEREK/ TYPE | No.SERTIFIKAT No.pabrik No. Chasis No. Mesin | BAHAN | B | RR | RB | BRG | HARGA (Rp) | JUMLAH BARANG | HARGA | JUMLAH BARANG | HARGA | BRG | HARGA | | | |
| | | | | | | | | | | | | | | | | | BRG | HARGA | JUMLAH BARANG |
| 23 | | Filling Kabinet | - | - | Besi/Logam | x | | | 3 | 4.488.000 | | | | | 3 | 4.488.000 | | | |
| 24 | | Kursi Sofa Jumbo | - | - | Besi/ Logam | x | | | 2 | 12.980.000 | | | | | 2 | 12.980.000 | | | |
| 25 | | Mesin Tik | olympia | - | Besi/Logam | x | | | 2 | 7.364.500 | | | | | 2 | 7.364.500 | | | |
| 26 | | Wireless | - | - | Logam/ Plastik | x | | | 1 | 2.000.000 | | | | | 1 | 2.000.000 | | | |
| 27 | | Mesin Eselon II | - | - | Kayu/baca | x | | | 1 | 3.498.000 | | | | | 1 | 3.498.000 | | | |
| 28 | | Kursi Eselon II | Topik | - | Besi busa | x | | | 1 | 998.800 | | | | | 1 | 998.800 | | | |
| 29 | | Kursi Eselon III | Frontline | - | Besi busa | x | | | 1 | 4.499.000 | | | | | 1 | 4.499.000 | | | |
| 30 | | Kursi Eselon IV | Frontline | - | Besi busa | x | | | 1 | 1.498.200 | | | | | 1 | 1.498.200 | | | |
| 31 | | Kursi Rapak | Richiva | - | Besi Logam | x | | | 1 | 15.972.000 | | | | | 1 | 15.972.000 | | | |
| 32 | | Vacuum Cleaner | Modena VC 3505 | - | Besi Logam | x | | | 1 | 2.500.000 | | | | | 1 | 2.500.000 | | | |
| 33 | | Kipas Angin | Panasonic | - | Besi Logam | x | | | 1 | 500.000 | | | | | 1 | 500.000 | | | |
| 34 | | OHP Projector | Beno MP 575 | - | Besi/ Logam | x | | | 1 | 9.999.000 | | | | | 1 | 9.999.000 | | | |
| 35 | | Kipas Angin | - | - | Plastik | x | | | 1 | 1.500.000 | | | | | 1 | 1.500.000 | | | |
| 36 | | Jam dinding | - | - | Fiber | x | | | 1 | 825.000 | | | | | 1 | 825.000 | | | |
| 37 | | Lemari file besi | Frontline | - | Besi/Fiber | x | | | 1 | 3.600.000 | | | | | 1 | 3.600.000 | | | |
| 38 | | Filling Kabinet | Frontline | - | Besi/Fiber | x | | | 1 | 2.850.000 | | | | | 1 | 2.850.000 | | | |
| 39 | | Kursi ruang tunggu | Uniq | - | Besi/Fiber | x | | | 2 | 4.500.000 | | | | | 2 | 4.500.000 | | | |
| 40 | | Air Conditioner (AC) | LG | - | Besi/Fiber | x | | | 1 | 7.000.000 | | | | | 1 | 7.000.000 | | | |
| 41 | | AC Inverter | Panasonic | - | Besi/Fiber | x | | | 2 | 24.800.000 | | | | | 2 | 24.800.000 | | | |
| 42 | | Kipas Angin Tegak | Panasonic | - | Besi/Fiber | x | | | 1 | 600.000 | | | | | 1 | 600.000 | | | |
| 43 | | TV LED | Samsung | - | Besi/Fiber | x | | | 1 | 6.500.000 | | | | | 1 | 6.500.000 | | | |
| 44 | | Kursi Sofa Tamu | - | - | Besi | x | | | 1 | 5.000.000 | | | | | 1 | 5.000.000 | | | |
| 45 | | Kursi Eselon III | - | - | Besi | x | | | 3 | 7.200.000 | | | | | 3 | 7.200.000 | | | |
| 46 | | Kursi Rapak | Futura | - | Besi/Fiber | x | | | 1 | 6.600.000 | | | | | 1 | 6.600.000 | | | |
| 47 | | Kursi Eselon III | - | - | Besi | x | | | 2 | 5.000.000 | | | | | 2 | 5.000.000 | | | |
| 48 | | Kursi ruang tunggu | Uniq | - | Besi | x | | | 2 | 5.000.000 | | | | | 2 | 5.000.000 | | | |
| 49 | | Lemari Arstip | - | - | Kayu | x | | | 5 | 20.000.000 | | | | | 5 | 20.000.000 | | | |
| 50 | | Televisi LED | SHARP | - | Besi/Fiber | x | | | 1 | 4.000.000 | | | | | 1 | 4.000.000 | | | |
| 51 | | Gorden (Vertical Blind) | - | - | Fiber | x | | | 1 | 16.700.000 | | | | | 1 | 16.700.000 | | | |
| 52 | | Kursi Eselon II | Exc. Import | - | Besi/Fiber | x | | | 1 | 2.210.000 | | | | | 1 | 2.210.000 | | | |
| 53 | | AC | Panasonic 2 PK | - | Besi/Fiber | x | | | 1 | 7.500.000 | | | | | 1 | 7.500.000 | | | |
| 54 | | AC | Panasonic 2 PK | - | Besi/Fiber | x | | | 1 | 7.500.000 | | | | | 1 | 7.500.000 | | | |
| 55 | | Lemari Arstip | Plywood, HPL | - | HPL | x | | | 1 | 33.000.000 | | | | | 1 | 33.000.000 | | | |
| 56 | | Meja rapat | Plywood, HPL | - | HPL | x | | | 1 | 28.000.000 | | | | | 1 | 28.000.000 | | | |
| 57 | | AC 1/2 PK | Panasonic | - | Besi/Fiber | x | | | 1 | 4.500.000 | | | | | 1 | 4.500.000 | | | |

| NOMOR | SPESIFIKASI BARANG | | | | ASAL / CARA PEROLEHAN BARANG | TAHUN PEMBELIAN | JUMLAH BARANG KONTRUKSI (P-SP-D) | SATUAN | KEADAAN | | JUMLAH (Awal Juli 2022) | | MUTASI / PERUBAHAN | | | JUMLAH (Akhir Desember 2022) | |
|-------|---------------------|---------------|---|------------------------------------|------------------------------|-----------------|----------------------------------|--------|------------|-----------|-------------------------|-----|--------------------|-----------|-----------|------------------------------|-------|
| | NAMA / JENIS BARANG | MERKEK / TYPE | No. SERTIFIKAT No. pabrik No. Chassis No. Mesin | BAHAN | | | | | B | RR | RB | BRG | HARGA (Rp) | BERKURANG | BERTAMBAH | BRG | HARGA |
| NO | KODE BARANG | REGISTRER | JUMLAH BARANG | HARGA | BRG | RR | RB | BRG | HARGA (Rp) | BERKURANG | BERTAMBAH | BRG | HARGA | NET | | | |
| 58 | | | AC 1/2 PK | Panasonic | Besi/Fiber | 2018 | | Buah | x | | | 1 | 4.500.000 | | 1 | 4.500.000 | |
| 59 | | | AC 1/2 PK | Panasonic | Besi/Fiber | 2018 | | Buah | x | | | 1 | 4.500.000 | | 1 | 4.500.000 | |
| 60 | | | AC 1/2 PK | Panasonic | Besi/Fiber | 2018 | | Buah | x | | | 1 | 4.500.000 | | 1 | 4.500.000 | |
| 61 | | | Kulkas | SHARP | Besi/Fiber | 2018 | | Buah | x | | | 1 | 3.500.000 | | 1 | 3.500.000 | |
| 62 | | | Kursi Pimphan | Ergotec, Ergonomic Office Chair LX | Besi/Fiber | 2018 | | Buah | x | | | 1 | 3.925.000 | | 1 | 3.925.000 | |
| 63 | | | Kursi Pimphan | Ergotec, Ergonomic Office Chair LX | Besi/Fiber | 2018 | | Buah | x | | | 1 | 3.925.000 | | 1 | 3.925.000 | |
| 64 | | | Kursi Pimphan | Ergotec, Ergonomic Office Chair LX | Besi/Fiber | 2018 | | Buah | x | | | 1 | 3.925.000 | | 1 | 3.925.000 | |
| 65 | | | Kursi Pimphan | Ergotec, Ergonomic Office Chair LX | Besi/Fiber | 2018 | | Buah | x | | | 1 | 3.925.000 | | 1 | 3.925.000 | |
| 66 | | | Kursi Pimphan | Ergotec, Ergonomic Office Chair LX | Besi/Fiber | 2018 | | Buah | x | | | 1 | 3.925.000 | | 1 | 3.925.000 | |
| 67 | | | Kursi Pimphan | Ergotec, Ergonomic Office Chair LX | Besi/Fiber | 2018 | | Buah | x | | | 1 | 3.925.000 | | 1 | 3.925.000 | |
| 68 | | | Kursi Pimphan | Ergotec, Ergonomic Office Chair LX | Besi/Fiber | 2018 | | Buah | x | | | 1 | 3.925.000 | | 1 | 3.925.000 | |
| 69 | | | Kursi Pimphan | Ergotec, Ergonomic Office Chair LX | Besi/Fiber | 2018 | | Buah | x | | | 1 | 3.925.000 | | 1 | 3.925.000 | |
| 70 | | | Kursi hadap / kursi rapat | W.45 x D.45 x H.89 | Besi/Fiber | 2018 | | Buah | x | | | 1 | 790.000 | | 1 | 790.000 | |
| 71 | | | Kursi hadap / kursi rapat | W.45 x D.45 x H.89 | Besi/Fiber | 2018 | | Buah | x | | | 1 | 790.000 | | 1 | 790.000 | |
| 72 | | | Kursi hadap / kursi rapat | W.45 x D.45 x H.89 | Besi/Fiber | 2018 | | Buah | x | | | 1 | 790.000 | | 1 | 790.000 | |
| 73 | | | Kursi hadap / kursi rapat | W.45 x D.45 x H.89 | Besi/Fiber | 2018 | | Buah | x | | | 1 | 790.000 | | 1 | 790.000 | |
| 74 | | | Kursi hadap / kursi rapat | W.45 x D.45 x H.89 | Besi/Fiber | 2018 | | Buah | x | | | 1 | 790.000 | | 1 | 790.000 | |
| 75 | | | Kursi hadap / kursi rapat | W.45 x D.45 x H.89 | Besi/Fiber | 2018 | | Buah | x | | | 1 | 790.000 | | 1 | 790.000 | |
| 76 | | | Kursi hadap / kursi rapat | W.45 x D.45 x H.89 | Besi/Fiber | 2018 | | Buah | x | | | 1 | 790.000 | | 1 | 790.000 | |
| 77 | | | Kursi hadap / kursi rapat | W.45 x D.45 x H.89 | Besi/Fiber | 2018 | | Buah | x | | | 1 | 790.000 | | 1 | 790.000 | |
| 78 | | | Kursi hadap / kursi rapat | W.45 x D.45 x H.89 | Besi/Fiber | 2018 | | Buah | x | | | 1 | 790.000 | | 1 | 790.000 | |
| 79 | | | Kursi hadap / kursi rapat | W.45 x D.45 x H.89 | Besi/Fiber | 2018 | | Buah | x | | | 1 | 790.000 | | 1 | 790.000 | |
| 80 | | | Kursi hadap / kursi rapat | W.45 x D.45 x H.89 | Besi/Fiber | 2018 | | Buah | x | | | 1 | 790.000 | | 1 | 790.000 | |
| 81 | | | Kursi hadap / kursi rapat | W.45 x D.45 x H.89 | Besi/Fiber | 2018 | | Buah | x | | | 1 | 790.000 | | 1 | 790.000 | |
| 82 | | | Kursi hadap / kursi rapat | W.45 x D.45 x H.89 | Besi/Fiber | 2018 | | Buah | x | | | 1 | 790.000 | | 1 | 790.000 | |
| 83 | | | Kursi hadap / kursi rapat | W.45 x D.45 x H.89 | Besi/Fiber | 2018 | | Buah | x | | | 1 | 790.000 | | 1 | 790.000 | |
| 84 | | | Kursi hadap / kursi rapat | W.45 x D.45 x H.89 | Besi/Fiber | 2018 | | Buah | x | | | 1 | 790.000 | | 1 | 790.000 | |
| 85 | | | Kursi hadap / kursi rapat | W.45 x D.45 x H.89 | Besi/Fiber | 2018 | | Buah | x | | | 1 | 790.000 | | 1 | 790.000 | |
| 86 | | | Kursi hadap / kursi rapat | W.45 x D.45 x H.89 | Besi/Fiber | 2018 | | Buah | x | | | 1 | 790.000 | | 1 | 790.000 | |
| 87 | | | Kursi hadap / kursi rapat | W.45 x D.45 x H.89 | Besi/Fiber | 2018 | | Buah | x | | | 1 | 790.000 | | 1 | 790.000 | |
| 88 | | | Kursi hadap / kursi rapat | W.45 x D.45 x H.89 | Besi/Fiber | 2018 | | Buah | x | | | 1 | 790.000 | | 1 | 790.000 | |
| 89 | | | Kursi hadap / kursi rapat | W.45 x D.45 x H.89 | Besi/Fiber | 2018 | | Buah | x | | | 1 | 790.000 | | 1 | 790.000 | |
| 90 | | | Kursi hadap / kursi rapat | W.45 x D.45 x H.89 | Besi/Fiber | 2018 | | Buah | x | | | 1 | 790.000 | | 1 | 790.000 | |
| 91 | | | Kursi hadap / kursi rapat | W.45 x D.45 x H.89 | Besi/Fiber | 2018 | | Buah | x | | | 1 | 790.000 | | 1 | 790.000 | |
| 92 | | | Kursi hadap / kursi rapat | W.45 x D.45 x H.89 | Besi/Fiber | 2018 | | Buah | x | | | 1 | 790.000 | | 1 | 790.000 | |

| NO | KODE BARANG | REKISTER | NOMOR | | | SPESIFIKASI BARANG | | | | ASAL/ CARA PEROLEHAN BARANG | TARUN PEMBELIAN | KURAN BARANG KONTRUKSI (P.SP.D) | SATUAN | KEADAAN | | JUMLAH (Awal Juli 2022) | | MUTASI / PERUBAHAN | | | JUMLAH (Akhir Desember 2022) | | NET |
|-----|-------------|----------|---------------------|--------------|----------------|--------------------|---|----|-----|-----------------------------|-----------------|---------------------------------|--------|------------|-----------|--------------------------|-----|--------------------|---------------|--------------|------------------------------|--------------|-----|
| | | | NAMA / JENIS BARANG | MERKEK/ TYPE | No. SERTIFIKAT | BAHAN | B | RE | BRG | | | | | HARGA (Rp) | BERKURANG | BERTAMBAH | BRG | HARGA | JUMLAH BARANG | JUMLAH HARGA | JUMLAH BARANG | JUMLAH HARGA | |
| 93 | | | | | | | | | | | | | Buah | x | 1 | 790.000 | | | | 1 | 790.000 | | |
| 94 | | | | | | | | | | | | | Buah | x | 1 | 790.000 | | | | 1 | 790.000 | | |
| 95 | | | | | | | | | | | | | Buah | x | 1 | 790.000 | | | | 1 | 790.000 | | |
| 96 | | | | | | | | | | | | | Buah | x | 1 | 790.000 | | | | 1 | 790.000 | | |
| 97 | | | | | | | | | | | | | Buah | x | 1 | 790.000 | | | | 1 | 790.000 | | |
| 98 | | | | | | | | | | | | | Buah | x | 1 | 790.000 | | | | 1 | 790.000 | | |
| 99 | | | | | | | | | | | | | Buah | x | 1 | 790.000 | | | | 1 | 790.000 | | |
| 100 | | | | | | | | | | | | | Buah | x | 1 | 790.000 | | | | 1 | 790.000 | | |
| 101 | | | | | | | | | | | | | Buah | x | 1 | 790.000 | | | | 1 | 790.000 | | |
| 102 | | | | | | | | | | | | | Buah | x | 1 | 790.000 | | | | 1 | 790.000 | | |
| 103 | | | | | | | | | | | | | Buah | x | 1 | 790.000 | | | | 1 | 790.000 | | |
| 104 | | | | | | | | | | | | | Buah | x | 1 | 790.000 | | | | 1 | 790.000 | | |
| 105 | | | | | | | | | | | | | Buah | x | 1 | 790.000 | | | | 1 | 790.000 | | |
| 106 | | | | | | | | | | | | | Buah | x | 1 | 790.000 | | | | 1 | 790.000 | | |
| 107 | | | | | | | | | | | | | Buah | x | 1 | 790.000 | | | | 1 | 790.000 | | |
| 108 | | | | | | | | | | | | | Buah | x | 1 | 790.000 | | | | 1 | 790.000 | | |
| 109 | | | | | | | | | | | | | Buah | x | 1 | 790.000 | | | | 1 | 790.000 | | |
| 110 | | | | | | | | | | | | | Buah | x | 1 | 8.000.000 | | | | 1 | 8.000.000 | | |
| 111 | | | | | | | | | | | | | Buah | x | 1 | 1.247.200 | | | | 1 | 1.247.200 | | |
| 112 | | | | | | | | | | | | | Buah | x | 1 | 1.247.200 | | | | 1 | 1.247.200 | | |
| 113 | | | | | | | | | | | | | Buah | x | 1 | 2.954.300 | | | | 1 | 2.954.300 | | |
| 114 | | | | | | | | | | | | | set | x | 1 | 3.000.000 | | | | 1 | 3.000.000 | | |
| 115 | | | | | | | | | | | | | set | x | 1 | 15.400.000 | | | | 1 | 15.400.000 | | |
| 116 | | | | | | | | | | | | | SET | x | 1 | 16.000.000 | | | | 1 | 16.000.000 | | |
| 117 | | | | | | | | | | | | | Unit | x | 1 | 64.112.500 | | | | 1 | 64.112.500 | | |
| 118 | | | | | | | | | | | | | Unit | x | 1 | 30.000.000 | | | | 1 | 30.000.000 | | |
| 119 | | | | | | | | | | | | | Unit | x | 1 | 14.800.000 | | | | 1 | 14.800.000 | | |
| 120 | | | | | | | | | | | | | Unit | x | 1 | 6.700.200 | | | | 1 | 6.700.200 | | |
| 121 | | | | | | | | | | | | | Unit | x | 1 | 4.000.000 | | | | 1 | 4.000.000 | | |
| 122 | | | | | | | | | | | | | Unit | x | 1 | 800.000 | | | | 1 | 800.000 | | |
| 123 | | | | | | | | | | | | | Unit | x | 1 | 7.100.000 | | | | 1 | 7.100.000 | | |
| 124 | | | | | | | | | | | | | Buah | x | 4 | 5.200.000 | | | | 4 | 5.200.000 | | |
| 125 | | | | | | | | | | | | | Buah | x | 40 | 40.000.000 | | | | 40 | 40.000.000 | | |
| 126 | | | | | | | | | | | | | set | x | 1 | 149.996.000 | | | | 1 | 149.996.000 | | |
| 127 | | | | | | | | | | | | | unit | x | 1 | 3.350.100 | | | | 1 | 3.350.100 | | |

| NO | KODE BARANG | REGIS-TER | NAMA/JENIS BARANG | SPESIFIKASI BARANG | | ASAL/ CARA PEROLEHAN BARANG | TAHUN PEMBELIAN | KURAN BARANG KONTRUKSI (P.SP.D) | SATUAN | KEADAAN | | | Jumlah (Awal Juli 2022) | | MUTASI / PERUBAHAN | | | Jumlah (Akhir Desember 2022) | | REK |
|-----|-------------|-----------|----------------------------|--------------------|---|-----------------------------|-----------------|---------------------------------|--------|---------|----|----|-------------------------|------------|--------------------|-----------|------------|------------------------------|-------|-----|
| | | | | MERKEK/ TYPE | No-SERTIFIKAT No-pabrik No. Chassis No. Mesin | | | | | B | RR | RB | BRG | HARGA (Rp) | Jumlah Barang | Berkurang | Bertambah | BRG | HARGA | |
| 128 | | | Infocus | Sony | | Best/Fiber | AFBD | 2019 | unit | x | | 1 | 16.400.100 | | | 1 | 16.400.100 | | | |
| 129 | | | Kamera Digital | Sony | | Best/Fiber | AFBD | 2019 | Buah | x | | 1 | 6.500.000 | | | 1 | 6.500.000 | | | |
| 130 | | | Meja Biro | | | Kayu Lapis HPT | AFBD | 2022 | Unit | x | | 1 | 3.998.600 | | | 1 | 3.998.600 | | | |
| 131 | | | Meja Biro | | | Kayu Lapis HPT | AFBD | 2022 | Unit | x | | 1 | 3.998.400 | | | 1 | 3.998.400 | | | |
| 132 | | | Meja Biro | | | Kayu Lapis HPT | AFBD | 2022 | Unit | x | | 1 | 3.998.400 | | | 1 | 3.998.400 | | | |
| 133 | | | Meja 1/2 Biro | | | Kayu Lapis HPT | AFBD | 2022 | Unit | x | | 1 | 2.486.400 | | | 1 | 2.486.400 | | | |
| 134 | | | Meja 1/2 Biro | | | Kayu Lapis HPT | AFBD | 2022 | Unit | x | | 1 | 2.486.400 | | | 1 | 2.486.400 | | | |
| 135 | | | Meja 1/2 Biro | | | Kayu Lapis HPT | AFBD | 2022 | Unit | x | | 1 | 2.486.400 | | | 1 | 2.486.400 | | | |
| 136 | | | Meja 1/2 Biro | | | Kayu Lapis HPT | AFBD | 2022 | Unit | x | | 1 | 2.486.400 | | | 1 | 2.486.400 | | | |
| 137 | | | Meja 1/2 Biro | | | Kayu Lapis HPT | AFBD | 2022 | Unit | x | | 1 | 2.486.400 | | | 1 | 2.486.400 | | | |
| 138 | | | Meja 1/2 Biro | | | Kayu Lapis HPT | AFBD | 2022 | Unit | x | | 1 | 2.486.400 | | | 1 | 2.486.400 | | | |
| 139 | | | Meja 1/2 Biro | | | Kayu Lapis HPT | AFBD | 2022 | Unit | x | | 1 | 2.486.400 | | | 1 | 2.486.400 | | | |
| 140 | | | Meja 1/2 Biro | | | Kayu Lapis HPT | AFBD | 2022 | Unit | x | | 1 | 2.486.400 | | | 1 | 2.486.400 | | | |
| 141 | | | Meja 1/2 Biro | | | Kayu Lapis HPT | AFBD | 2022 | Unit | x | | 1 | 2.486.400 | | | 1 | 2.486.400 | | | |
| 142 | | | Meja 1/2 Biro | | | Kayu Lapis HPT | AFBD | 2022 | Unit | x | | 1 | 2.486.400 | | | 1 | 2.486.400 | | | |
| 143 | | | Meja 1/2 Biro | | | Kayu Lapis HPT | AFBD | 2022 | Unit | x | | 1 | 2.486.400 | | | 1 | 2.486.400 | | | |
| 144 | | | Meja 1/2 Biro | | | Kayu Lapis HPT | AFBD | 2022 | Unit | x | | 1 | 2.486.400 | | | 1 | 2.486.400 | | | |
| 145 | | | Meja 1/2 Biro | | | Kayu Lapis HPT | AFBD | 2022 | Unit | x | | 1 | 2.486.400 | | | 1 | 2.486.400 | | | |
| 146 | | | Meja 1/2 Biro | | | Kayu Lapis HPT | AFBD | 2022 | Unit | x | | 1 | 2.486.400 | | | 1 | 2.486.400 | | | |
| 147 | | | Meja 1/2 Biro | | | Kayu Lapis HPT | AFBD | 2022 | Unit | x | | 1 | 2.486.400 | | | 1 | 2.486.400 | | | |
| 148 | | | Meja 1/2 Biro | | | Kayu Lapis HPT | AFBD | 2022 | Unit | x | | 1 | 2.486.400 | | | 1 | 2.486.400 | | | |
| 149 | | | Meja 1/2 Biro | | | Kayu Lapis HPT | AFBD | 2022 | Unit | x | | 1 | 2.486.400 | | | 1 | 2.486.400 | | | |
| 150 | | | Meja 1/2 Biro | | | Kayu Lapis HPT | AFBD | 2022 | Unit | x | | 1 | 2.486.400 | | | 1 | 2.486.400 | | | |
| 151 | | | Meja 1/2 Biro | | | Kayu Lapis HPT | AFBD | 2022 | Unit | x | | 1 | 2.486.400 | | | 1 | 2.486.400 | | | |
| 152 | | | Meja 1/2 Biro | | | Kayu Lapis HPT | AFBD | 2022 | Unit | x | | 1 | 2.486.400 | | | 1 | 2.486.400 | | | |
| 153 | | | Meja 1/2 Biro | | | Kayu Lapis HPT | AFBD | 2022 | Unit | x | | 1 | 2.486.400 | | | 1 | 2.486.400 | | | |
| 154 | | | Meja 1/2 Biro | | | Kayu Lapis HPT | AFBD | 2022 | Unit | x | | 1 | 2.486.400 | | | 1 | 2.486.400 | | | |
| 155 | | | Meja 1/2 Biro | | | Kayu Lapis HPT | AFBD | 2022 | Unit | x | | 1 | 2.486.400 | | | 1 | 2.486.400 | | | |
| 156 | | | Meja 1/2 Biro | | | Kayu Lapis HPT | AFBD | 2022 | Unit | x | | 1 | 2.486.400 | | | 1 | 2.486.400 | | | |
| 157 | | | Bendora Panjang 17 Agustus | | | Kain Jahit | AFBD | 2022 | Buah | x | | 1 | 3.019.200 | | | 1 | 3.019.200 | | | |
| 158 | | | Lemari Besi/Metal | | | Besi/Metal | AFBD | 2022 | Buah | x | | 1 | 3.163.500 | | | 1 | 3.163.500 | | | |
| 159 | | | Lemari Besi/Metal | | | Besi/Metal | AFBD | 2022 | Buah | x | | 1 | 3.163.500 | | | 1 | 3.163.500 | | | |
| 160 | | | Filling Cabinet Besi | Lion | | Besi/Metal | AFBD | 2022 | Buah | x | | 1 | 3.663.000 | | | 1 | 3.663.000 | | | |
| 161 | | | Filling Cabinet Besi | Lion | | Besi/Metal | AFBD | 2022 | Buah | x | | 1 | 3.663.000 | | | 1 | 3.663.000 | | | |
| 162 | | | Lemari Arap Kayu | | | Kayu Lapis HPT | AFBD | 2022 | Buah | x | | 1 | 7.936.500 | | | 1 | 7.936.500 | | | |

| NO | KODE BARANG | REGIS-TER | NOMOR | | | SPESIFIKASI BARANG | | | | ASAL / CARA PEROLEHAN BARANG | TAHUN PEMBELIAN | KURAN BARANG KONTRUKSI (P-S.T.D) | SATUAN | KEADAAN | | JUMLAH (Awal Juli 2022) | | MUTASI / PERUBAHAN | | JUMLAH (Akhir Desember 2022) | | NET | |
|----------------|-------------------|-----------|---------------------|---------------------|---------------|--------------------|-----------|----------------|-----------|------------------------------|-----------------|----------------------------------|--------|---------|----|-------------------------|-------------|--------------------|---------------|------------------------------|-----------|-----|--------------|
| | | | NAMA / JENIS BARANG | MERKEK / TYPE | No-SERTIFIKAT | BARAN | No-pabrik | No. Chasis | No. Mesin | | | | | B | RR | RB | BKG | HARGA (Rp) | JUMLAH BARANG | JUMLAH HARGA | BERTAMBAH | | JUMLAH HARGA |
| 163 | | | | Lemari Aksip Kayu | | | | Kayu Lapis HPL | APBD | 2022 | | Buah | x | | | 1 | 7.936.500 | 1 | 7.936.500 | 1 | 7.936.500 | | |
| 164 | | | | AC Split | Sharp 2 PK | | | Besi/Fiber | APBD | 2022 | | Buah | x | | | 1 | 7.900.000 | 1 | 7.900.000 | 1 | 7.900.000 | | |
| 165 | | | | AC Split | Sharp 1/2 PK | | | Besi/Fiber | APBD | 2022 | | Buah | x | | | 1 | 4.416.625 | 1 | 4.416.625 | 1 | 4.416.625 | | |
| 166 | | | | AC Split | Sharp 1/2 PK | | | Besi/Fiber | APBD | 2022 | | Buah | x | | | 1 | 4.416.625 | 1 | 4.416.625 | 1 | 4.416.625 | | |
| EKSTRAKOMPABEL | | | | | | | | | | | | | JUMLAH | | | 246 | 892.006.789 | 10 | 49.278.450 | 256 | 9.127.550 | | |
| 1 | 12 02 01 04 15 | | | Meja Tulis | - | | | Kayu | APBD | 1987 | | Buah | x | | | 1 | 80.000 | 1 | 80.000 | 1 | 80.000 | | |
| 2 | 12 02 01 04 16 | | | Meja Tulis | - | | | Kayu | APBD | 1988 | | Buah | x | | | 1 | 80.000 | 1 | 80.000 | 1 | 80.000 | | |
| 3 | 12 02 01 04 33 | | | Meja Tulis | - | | | Kayu | APBD | 1998 | | Buah | x | | | 1 | 150.000 | 1 | 150.000 | 1 | 150.000 | | |
| 4 | 12 02 01 19 01 | | | Meja Rcell | - | | | Kayu | APBD | 1998 | | Buah | x | | | 1 | 100.000 | 1 | 100.000 | 1 | 100.000 | | |
| 5 | 12 02 01 31 09 | | | Kursi Busa | - | | | Besi/ Busa | APBD | 2001 | | Buah | x | | | 1 | 150.000 | 1 | 150.000 | 1 | 150.000 | | |
| 6 | 12 01 04 06 02 | | | Chese Beak | - | | | Besi | APBD | 1986 | | Buah | x | | | 1 | 150.000 | 1 | 150.000 | 1 | 150.000 | | |
| 7 | 12 02 06 50 01-07 | | | Kaca/ Karpeg | - | | | Kaca/ Benang | APBD | 1997 | | Pasang | | x | | 7 | 355.000 | 7 | 355.000 | 7 | 355.000 | | |
| 8 | 12 02 06 50 08-23 | | | Kaca/ Karpeg | - | | | Kaca/ Benang | APBD | 1998 | | Pasang | | | x | 14 | 1.300.000 | 14 | 1.300.000 | 14 | 1.300.000 | | |
| 9 | 12 02 06 38 01-02 | | | Kaca Hias | - | | | Kayu/ Kaca | APBD | 1997 | | Buah | x | | | 2 | 300.000 | 2 | 300.000 | 2 | 300.000 | | |
| 10 | 12 01 05 06 01 | | | Papan Nama Instansi | - | | | Seng | APBD | 2000 | | Buah | x | | | 1 | 146.000 | 1 | 146.000 | 1 | 146.000 | | |
| 11 | 02 06 02 01 30 | | | Kursi putar | Uchiva | | | Besi/ Logam | APBD | 16-Nov-07 | | set | | x | | 1 | 3.960.000 | 1 | 3.960.000 | 1 | 3.960.000 | | |
| 12 | | | | Kursi Biasa | Futura | | | Besi/Busa | APBD | 2022 | | Unit | x | | | 1 | 582.750 | 1 | 582.750 | 1 | 582.750 | | |
| 13 | | | | Kursi Biasa | Futura | | | Besi/Busa | APBD | 2022 | | Unit | x | | | 1 | 582.750 | 1 | 582.750 | 1 | 582.750 | | |
| 14 | | | | Kursi Biasa | Futura | | | Besi/Busa | APBD | 2022 | | Unit | x | | | 1 | 582.750 | 1 | 582.750 | 1 | 582.750 | | |
| 15 | | | | Kursi Biasa | Futura | | | Besi/Busa | APBD | 2022 | | Unit | x | | | 1 | 582.750 | 1 | 582.750 | 1 | 582.750 | | |
| 16 | | | | Kursi Biasa | Futura | | | Besi/Busa | APBD | 2022 | | Unit | x | | | 1 | 582.750 | 1 | 582.750 | 1 | 582.750 | | |
| 17 | | | | Kursi Biasa | Futura | | | Besi/Busa | APBD | 2022 | | Unit | x | | | 1 | 582.750 | 1 | 582.750 | 1 | 582.750 | | |
| 18 | | | | Kursi Biasa | Futura | | | Besi/Busa | APBD | 2022 | | Unit | x | | | 1 | 582.750 | 1 | 582.750 | 1 | 582.750 | | |
| 19 | | | | Kursi Biasa | Futura | | | Besi/Busa | APBD | 2022 | | Unit | x | | | 1 | 582.750 | 1 | 582.750 | 1 | 582.750 | | |
| 20 | | | | Kursi Biasa | Futura | | | Besi/Busa | APBD | 2022 | | Unit | x | | | 1 | 582.750 | 1 | 582.750 | 1 | 582.750 | | |
| 21 | | | | Kursi Biasa | Futura | | | Besi/Busa | APBD | 2022 | | Unit | x | | | 1 | 582.750 | 1 | 582.750 | 1 | 582.750 | | |
| 22 | | | | Kursi Biasa | Futura | | | Besi/Busa | APBD | 2022 | | Unit | x | | | 1 | 582.750 | 1 | 582.750 | 1 | 582.750 | | |
| 23 | | | | Kursi Biasa | Futura | | | Besi/Busa | APBD | 2022 | | Unit | x | | | 1 | 582.750 | 1 | 582.750 | 1 | 582.750 | | |
| 24 | | | | Kursi Biasa | Futura | | | Besi/Busa | APBD | 2022 | | Unit | x | | | 1 | 582.750 | 1 | 582.750 | 1 | 582.750 | | |
| 25 | | | | Kursi Biasa | Futura | | | Besi/Busa | APBD | 2022 | | Unit | x | | | 1 | 582.750 | 1 | 582.750 | 1 | 582.750 | | |
| 26 | | | | Kursi Biasa | Futura | | | Besi/Busa | APBD | 2022 | | Unit | x | | | 1 | 582.750 | 1 | 582.750 | 1 | 582.750 | | |
| 27 | | | | Kursi Biasa | Futura | | | Besi/Busa | APBD | 2022 | | Unit | x | | | 1 | 582.750 | 1 | 582.750 | 1 | 582.750 | | |
| 28 | | | | Kursi Biasa | Futura | | | Besi/Busa | APBD | 2022 | | Unit | x | | | 1 | 582.750 | 1 | 582.750 | 1 | 582.750 | | |
| 29 | | | | Kursi Biasa | Futura | | | Besi/Busa | APBD | 2022 | | Unit | x | | | 1 | 582.750 | 1 | 582.750 | 1 | 582.750 | | |

| NO | KODE BARANG | REGISER | SPEKIFIKASI BARANG | | | ASAL/ CARA PEROLEHAN BARANG | TAHUN PEMBELIAN | KURAN BARANG KONTRUKSI (P.SP.D) | SATUAN | KEADAAN | | | Jumlah (Awal Juli 2022) | | MUTASI / PERUBAHAN | | | Jumlah (Akhir Desember 2022) | | KET |
|--------------------------------------|-------------|---------|--------------------|---------------|--|-----------------------------|-----------------|---------------------------------|--------|----------------|--------|------|-------------------------|------------|--------------------|---------------|--------------|------------------------------|--------------|-----|
| | | | NAMA/ JENIS BARANG | MEREK/ TYPE | No.SERTIFIKAT No.pabrik No. Chasid No. Mesin | | | | | BAHAN | B | RR | RB | BRG | HARGA (Rp) | Jumlah Barang | Jumlah Harga | Jumlah Barang | Jumlah Harga | |
| 30 | | | Kursi Biasa | Futura | - | Best/Busa | AFBD | 2022 | - | Unit | x | | | 1 | 582.750 | 1 | 582.750 | 1 | 582.750 | |
| 31 | | | Kursi Biasa | Futura | - | Best/Busa | AFBD | 2022 | - | Unit | x | | | 1 | 582.750 | 1 | 582.750 | 1 | 582.750 | |
| 32 | | | Kursi Biasa | Futura | - | Best/Busa | AFBD | 2022 | - | Unit | x | | | 1 | 582.750 | 1 | 582.750 | 1 | 582.750 | |
| 33 | | | Kursi Biasa | Futura | - | Best/Busa | AFBD | 2022 | - | Unit | x | | | 1 | 582.750 | 1 | 582.750 | 1 | 582.750 | |
| 34 | | | Kursi Biasa | Futura | - | Best/Busa | AFBD | 2022 | - | Unit | x | | | 1 | 582.750 | 1 | 582.750 | 1 | 582.750 | |
| 35 | | | Kursi Biasa | Futura | - | Best/Busa | AFBD | 2022 | - | Unit | x | | | 1 | 582.750 | 1 | 582.750 | 1 | 582.750 | |
| ALAT STUDIO, KOMUNIKASI DAN PEMANCAR | | | | | | | | | | JUMLAH | | | 31 | 6.771.000 | | 24 | 13.986.000 | 55 | 20.757.000 | |
| 1 | | | Faksimile | - | - | Logam/ Plastik | AFBD | 1999 | - | Buah | x | | | 1 | 1.200.000 | 1 | 1.200.000 | 1 | 1.200.000 | |
| 2 | | | Kamera Digital | - | - | Logam/ Plastik | AFBD | 2008 | - | Buah | x | | | 1 | 2.475.000 | 1 | 2.475.000 | 1 | 2.475.000 | |
| 3 | | | Handycam | - | - | Logam/ Plastik | AFBD | 2008 | - | Buah | x | | | 1 | 4.950.000 | 1 | 4.950.000 | 1 | 4.950.000 | |
| 4 | | | Kamera Digital | Panasonic | - | Logam/ Plastik | AFBD | 2011 | - | Buah | x | | | 1 | 5.000.000 | 1 | 5.000.000 | 1 | 5.000.000 | |
| 5 | | | Tripod Screen | GITRES 160 | - | Best/ Logam | AFBD | 2011 | - | x | | | | 1 | 1.499.300 | 1 | 1.499.300 | 1 | 1.499.300 | |
| 6 | | | Genset | Motoyama | - | Best | AFBD | 2012 | - | Buah | x | | | 1 | 8.000.000 | 1 | 8.000.000 | 1 | 8.000.000 | |
| ALAT KEDOKTERAN DAN KESEHATAN | | | | | | | | | | JUMLAH | | | 6 | 23.124.300 | | 6 | 23.124.300 | 6 | 23.124.300 | |
| 1 | 2 | 8 | 1 | 7 | 37 | thermo gun | 980B | | | unit | x | | | 1 | 852.720 | 1 | 852.720 | 1 | 852.720 | |
| ALAT PERSENIATAAN | | | | | | | | | | JUMLAH | | | 1 | 852.720 | | 1 | 852.720 | 1 | 852.720 | |
| EKSTRAKOMPITABEL | | | | | | | | | | | | | | | | | | | | |
| 1 | | | APAR | AV-60 P (6hg) | - | Best/Logam | AFBD | 2021 | - | Buah | x | | | 1 | 670.000 | 1 | 670.000 | 1 | 670.000 | |
| 2 | | | APAR | AV-60 P (6hg) | - | Best/Logam | AFBD | 2021 | - | Buah | x | | | 1 | 670.000 | 1 | 670.000 | 1 | 670.000 | |
| 3 | | | APAR | AV-60 P (6hg) | - | Best/Logam | AFBD | 2021 | - | Buah | x | | | 1 | 670.000 | 1 | 670.000 | 1 | 670.000 | |
| 4 | | | APAR | AV-60 P (6hg) | - | Best/Logam | AFBD | 2021 | - | Buah | x | | | 1 | 670.000 | 1 | 670.000 | 1 | 670.000 | |
| KOMPUTER | | | | | | | | | | JUMLAH | | | 4 | 2.680.000 | | 4 | 2.680.000 | 4 | 2.680.000 | |
| 1 | 12 | 03 | 01 | 03 | | Komputer | Tech Media | | - | Logam/ Plastik | Proyek | 2001 | - | Set | x | | | 1 | 14.850.000 | |
| 2 | 12 | 03 | 01 | 01 | | Komputer | Samsung | | - | Logam/ Plastik | AFBD | 2003 | - | Set | x | | | 1 | 14.975.000 | |
| 3 | 12 | 03 | 01 | 01 | | Komputer | Intel Pentium 4 | | - | Logam/ Plastik | AFBD | 2004 | - | Unit | x | | | 1 | 11.265.500 | |
| 4 | 12 | 03 | 01 | 01 | | Komputer | Intel Pentium 4 | | - | Logam/ Plastik | AFBD | 2004 | - | Unit | x | | | 1 | 11.265.500 | |
| 5 | | | | | | Laptop | Toshiba | | - | Fiber | AFBD | 2006 | - | Unit | x | | | 1 | 16.745.000 | |
| 6 | | | | | | Komputer/PC | - | | - | Best/Logam | AFBD | 2008 | - | Buah | x | | | 2 | 16.999.000 | |
| 7 | | | | | | Notebook | - | | - | Best/Logam | AFBD | 2008 | - | Buah | x | | | 3 | 47.906.000 | |
| 8 | | | | | | LCD Monitor | ACCER | | - | Best/Logam | AFBD | 2010 | - | Buah | x | | | 2 | 3.313.638 | |
| 9 | | | | | | Laptop | Lenovo | | - | Best/Logam | AFBD | 2011 | - | Buah | x | | | 3 | 32.048.500 | |

| NOMOR | | SPESIFIKASI BARANG | | | | ASAL/ CARA PEROLEHAN BARANG | TAHUN PEMBELIAN | KURAN BARANG KONTRUKSI (P-SP-D) | SATUAN | | READAAN | | Jumlah (Awal Juli 2022) | | MUTASI / PERUBAHAN | | | Jumlah (Akhir Desember 2022) | | REK |
|-------|--------------|--------------------|-------------------------------|--|------------|-----------------------------|-----------------|---------------------------------|--------|---|---------|----|-------------------------|------------|--------------------|---------------|--------------|------------------------------|-------|-----|
| NO | KODE BARANG | NAMA/ JENIS BARANG | MEREK/ TYPE | No. SERTIFIKAT No. pabrik No. Chasis No. Mesin | BAHAN | ASAL/ CARA PEROLEHAN BARANG | TAHUN PEMBELIAN | KURAN BARANG KONTRUKSI (P-SP-D) | SATUAN | B | RR | RB | BRG | HARGA (Rp) | BERKURANG | BERTAMBAH | | BRG | HARGA | REK |
| | | | | | | | | | | | | | | | | Jumlah Barang | Jumlah Harga | | | |
| 10 | | Laptop | Lenovo | - | Besi/Logam | APBD | 2011 | - | Buah | x | | 1 | 9.500.000 | | | 1 | 9.500.000 | | | |
| 11 | | External Harddisk | seagate expansion | - | Besi/Logam | APBD | 2011 | - | Buah | x | | 1 | 499.400 | | | 1 | 499.400 | | | |
| 12 | | Printer | Epson L 100 | - | Besi/Logam | APBD | 2011 | - | Buah | x | | 2 | 3.999.600 | | | 2 | 3.999.600 | | | |
| 13 | | Scanner | plustek Opblo | - | Besi/Logam | APBD | 2011 | - | Buah | x | | 1 | 2.999.700 | | | 1 | 2.999.700 | | | |
| 14 | | UPS | APC | - | Logam | APBD | 2011 | - | Buah | x | | 2 | 6.000.000 | | | 2 | 6.000.000 | | | |
| 15 | | Processor Intel | - | - | Besi/Logam | APBD | 2011 | - | Buah | x | | 1 | 1.700.000 | | | 1 | 1.700.000 | | | |
| 16 | | Laptop | ASUS | - | Besi/Logam | APBD | 2012 | - | Buah | x | | 1 | 11.175.000 | | | 1 | 11.175.000 | | | |
| 17 | | Laptop | ASUS | - | Besi/Logam | APBD | 2012 | - | Buah | x | | 1 | 10.450.000 | | | 1 | 10.450.000 | | | |
| 18 | | Laptop | ASUS | - | Besi/Logam | APBD | 2012 | - | Buah | x | | 1 | 10.450.000 | | | 1 | 10.450.000 | | | |
| 19 | | Laptop | ASUS | - | Besi/Logam | APBD | 2012 | - | Buah | x | | 1 | 10.450.000 | | | 1 | 10.450.000 | | | |
| 20 | | Laptop | ASUS | - | Besi/Logam | APBD | 2012 | - | Buah | x | | 1 | 10.450.000 | | | 1 | 10.450.000 | | | |
| 21 | | Printer Epson | LQ 2190 | - | Besi/Fiber | APBD | 2012 | - | Buah | x | | 1 | 8.000.000 | | | 1 | 8.000.000 | | | |
| 22 | | Printer Laser | Jet HP | - | Besi/Fiber | APBD | 2012 | - | Buah | x | | 1 | 2.315.000 | | | 1 | 2.315.000 | | | |
| 23 | | Komputer Lenovo | PC All In One | - | Besi/Fiber | APBD | 2012 | - | Buah | x | | 1 | 8.000.000 | | | 1 | 8.000.000 | | | |
| 24 | | Komputer Lenovo | PC All In One | - | Besi/Fiber | APBD | 2013 | - | Buah | x | | 1 | 9.000.000 | | | 1 | 9.000.000 | | | |
| 25 | | Printer Canon | MP 237 | - | Besi/Fiber | APBD | 2013 | - | Buah | x | | 1 | 1.350.000 | | | 1 | 1.350.000 | | | |
| 26 | | Printer Canon | IP 2770 | - | Besi/Fiber | APBD | 2013 | - | Buah | x | | 1 | 5.500.000 | | | 1 | 5.500.000 | | | |
| 27 | | Komputer Lenovo | PC All In One | - | Besi/Fiber | APBD | 2014 | - | Buah | x | | 1 | 8.000.000 | | | 1 | 8.000.000 | | | |
| 28 | | Printer Desk Jet | PIXMA MG2570 | - | Besi/Fiber | APBD | 2014 | - | Buah | x | | 1 | 1.350.000 | | | 1 | 1.350.000 | | | |
| 29 | | Laptop | ASUS | - | Besi/Fiber | APBD | 2014 | - | Buah | x | | 1 | 10.000.000 | | | 1 | 10.000.000 | | | |
| 30 | | Laptop | ASUS | - | Besi/Fiber | APBD | 2014 | - | Buah | x | | 1 | 10.000.000 | | | 1 | 10.000.000 | | | |
| 31 | | Laptop | ASUS | - | Besi/Fiber | APBD | 2014 | - | Buah | x | | 1 | 10.000.000 | | | 1 | 10.000.000 | | | |
| 32 | | Komputer PC | - | - | Besi/Fiber | APBD | 2016 | - | Buah | x | | 1 | 9.650.000 | | | 1 | 9.650.000 | | | |
| 33 | | Laptop | Lenovo | - | Besi/Fiber | APBD | 2016 | - | Buah | x | | 2 | 19.800.000 | | | 2 | 19.800.000 | | | |
| 34 | | Printer | Epson L 120 | - | Besi/Fiber | APBD | 2016 | - | Buah | x | | 5 | 10.000.000 | | | 5 | 10.000.000 | | | |
| 35 | | UPS | Ayora | - | Besi | APBD | 2016 | - | Buah | x | | 2 | 990.000 | | | 2 | 990.000 | | | |
| 36 | 03 02 01 016 | Komputer PC | Asus / M32CD K- | - | Besi/Fiber | APBD | 2017 | - | Buah | x | | 1 | 9.563.620 | | | 1 | 9.563.620 | | | |
| 37 | | Laptop | LENOVO/Ideapad | - | Besi/Fiber | APBD | 2017 | - | Buah | x | | 1 | 7.500.000 | | | 1 | 7.500.000 | | | |
| 38 | | Laptop | LENOVO/Ideapad | - | Besi/Fiber | APBD | 2017 | - | Buah | x | | 1 | 7.500.000 | | | 1 | 7.500.000 | | | |
| 39 | | Laptop | LENOVO/Ideapad | - | Besi/Fiber | APBD | 2017 | - | Buah | x | | 1 | 7.500.000 | | | 1 | 7.500.000 | | | |
| 40 | | UPS | Prolink Line Inter | - | Besi/Fiber | APBD | 2017 | - | Buah | x | | 1 | 575.000 | | | 1 | 575.000 | | | |
| 41 | | UPS | Prolink Line Inter | - | Besi/Fiber | APBD | 2017 | - | Buah | x | | 1 | 575.000 | | | 1 | 575.000 | | | |
| 42 | | Laptop | Asus X441UA-WX322T (3,4GB,1T) | - | Besi/Fiber | APBD | 2018 | - | Buah | x | | 1 | 6.337.300 | | | 1 | 6.337.300 | | | |
| 43 | | Laptop | Asus X441UA-WX322T (3,4GB,1T) | - | Besi/Fiber | APBD | 2018 | - | Buah | x | | 1 | 6.337.300 | | | 1 | 6.337.300 | | | |
| 44 | | Laptop | Asus X441UA-WX322T (3,4GB,1T) | - | Besi/Fiber | APBD | 2018 | - | Buah | x | | 1 | 6.337.300 | | | 1 | 6.337.300 | | | |

| NO | NOMOR | | SPESIFIKASI BARANG | | | | ASAL / CARA PEROLEHAN BARANG | TAHUN PEMBELIAN | KURAN BARANG KONTRUKSI (P.SP.D) | SATUAN | | | KEADAAN | | Jumlah (Awal Juli 2022) | | MUTASI / PERUBAHAN | | | Jumlah (Akhir Desember 2022) | | | | | |
|----|-------------|-----------|----------------------|-----------------------------------|--|----------------|------------------------------|-----------------|---------------------------------|--------|------|---|---------|---|-------------------------|---|--------------------|---|---|------------------------------|---|------------|---|---|---|
| | KODE BARANG | REGISTRER | NAMA / JENIS BARANG | MEREK / TYPE | No. SERTIFIKAT No. pabrik No. Chasis No. Mesin | BAHAN | | | | B | R | R | B | R | R | B | R | B | R | B | R | B | R | B | R |
| | | | | | | | | | | | | | | | | | | | | | | | | | |
| 45 | | | Komputer PC | HP Slimline 270-p042d | | Besi/Fiber | AFBD | 2018 | | | set | x | | | 1 | | 9.920.800 | | | 1 | | 9.920.800 | | | |
| 46 | | | Laptop | Lenovo V310 note book | | Besi/Fiber | AFBD | 2018 | | | Buah | x | | | 1 | | 7.978.500 | | | 1 | | 7.978.500 | | | |
| 47 | | | Laptop | Lenovo V310 note book | | Besi/Fiber | AFBD | 2018 | | | Buah | x | | | 1 | | 7.978.500 | | | 1 | | 7.978.500 | | | |
| 48 | | | Laptop | Lenovo V310 note book | | Besi/Fiber | AFBD | 2018 | | | Buah | x | | | 1 | | 7.978.500 | | | 1 | | 7.978.500 | | | |
| 49 | | | Laptop | Asus TP410UA-EC301T | | Besi/Fiber | AFBD | 2018 | | | Buah | x | | | 1 | | 8.005.700 | | | 1 | | 8.005.700 | | | |
| 50 | | | Laptop | Asus TP410UA-EC301T | | Besi/Fiber | AFBD | 2018 | | | Buah | x | | | 1 | | 8.005.700 | | | 1 | | 8.005.700 | | | |
| 51 | | | Printer Epson L310 | Epson L310 Ink Tank Printer | | Besi/Fiber | AFBD | 2018 | | | Buah | x | | | 1 | | 2.000.000 | | | 1 | | 2.000.000 | | | |
| 52 | | | Printer Epson L310 | Epson L310 Ink Tank Printer | | Besi/Fiber | AFBD | 2018 | | | Buah | x | | | 1 | | 2.000.000 | | | 1 | | 2.000.000 | | | |
| 53 | | | Printer Epson L310 | Epson L310 Ink Tank Printer | | Besi/Fiber | AFBD | 2018 | | | Buah | x | | | 1 | | 2.000.000 | | | 1 | | 2.000.000 | | | |
| 54 | | | Printer Epson L310 | Epson L310 Ink Tank Printer | | Besi/Fiber | AFBD | 2018 | | | Buah | x | | | 1 | | 2.000.000 | | | 1 | | 2.000.000 | | | |
| 55 | | | Printer Epson L310 | Epson L310 Ink Tank Printer | | Besi/Fiber | AFBD | 2018 | | | Buah | x | | | 1 | | 2.000.000 | | | 1 | | 2.000.000 | | | |
| 56 | | | Printer HP Laser Jet | HP Laser Jet Pro MFP M227fdn | | Besi/Fiber | AFBD | 2018 | | | Buah | x | | | 1 | | 4.887.600 | | | 1 | | 4.887.600 | | | |
| 57 | | | Printer HP Laser Jet | HP Laser Jet Pro MFP M227fdn | | Besi/Fiber | AFBD | 2018 | | | Buah | x | | | 1 | | 4.887.600 | | | 1 | | 4.887.600 | | | |
| 58 | | | Printer canon inkjet | Canon printer Inkjet Pixma With B | | Besi/Fiber | AFBD | 2018 | | | Buah | x | | | 1 | | 5.216.200 | | | 1 | | 5.216.200 | | | |
| 59 | | | Scanner Fujitsu | Fujitsu Image Scanner FI 7160 | | Besi/Fiber | AFBD | 2018 | | | Buah | x | | | 1 | | 22.112.700 | | | 1 | | 22.112.700 | | | |
| 60 | | | UPS | ICA UPS | | Besi/Fiber | AFBD | 2018 | | | Buah | x | | | 1 | | 2.323.000 | | | 1 | | 2.323.000 | | | |
| 61 | | | Komputer PC | Lenovo ICS10-15IKL Desktop | | Besi/Fiber | AFBD | 2018 | | | unit | x | | | 1 | | 8.989.500 | | | 1 | | 8.989.500 | | | |
| 62 | | | Komputer Server | HP ML 10 Gen9 (E3-1225v5.24G) | | Besi/Fiber | AFBD | 2018 | | | Unit | x | | | 1 | | 24.526.500 | | | 1 | | 24.526.500 | | | |
| 63 | | | Printer HP | HP Deskjet Ink Advantage 3835 | | Besi/Fiber | AFBD | 2018 | | | Buah | x | | | 1 | | 1.478.100 | | | 1 | | 1.478.100 | | | |
| 64 | | | Eksternal Harddisk | seagate expansion | | Besi/Fiber | AFBD | 2018 | | | Buah | x | | | 1 | | 936.400 | | | 1 | | 936.400 | | | |
| 65 | | | Komputer PC | | | Plastik/ Logam | AFBD | 2019 | | | Unit | x | | | 1 | | 13.256.250 | | | 1 | | 13.256.250 | | | |
| 66 | | | Scanner | | | Kayu | AFBD | 2019 | | | Unit | x | | | 1 | | 20.535.200 | | | 1 | | 20.535.200 | | | |
| 67 | | | Komputer PC | | | Kayu | AFBD | 2019 | | | Unit | x | | | 1 | | 16.500.000 | | | 1 | | 16.500.000 | | | |
| 68 | | | Laptop | | | Besi/Fiber | AFBD | 2019 | | | Unit | x | | | 7 | | 52.384.500 | | | 7 | | 52.384.500 | | | |
| 69 | | | Printer | | | Besi/Fiber | AFBD | 2019 | | | Unit | x | | | 4 | | 7.400.000 | | | 4 | | 7.400.000 | | | |
| 70 | | | Laptop | Asus | | Besi/Fiber | AFBD | 2019 | | | unit | x | | | 5 | | 36.623.000 | | | 5 | | 36.623.000 | | | |
| 71 | | | Printer | Epson L120 | | Besi/Fiber | AFBD | 2020 | | | unit | x | | | 1 | | 2.000.000 | | | 1 | | 2.000.000 | | | |
| 72 | | | Printer | Epson L120 | | Besi/Fiber | AFBD | 2020 | | | unit | x | | | 1 | | 2.000.000 | | | 1 | | 2.000.000 | | | |
| 73 | | | Printer | Epson L120 | | Besi/Fiber | AFBD | 2020 | | | unit | x | | | 1 | | 2.000.000 | | | 1 | | 2.000.000 | | | |
| 74 | | | Printer | Epson L120 | | Besi/Fiber | AFBD | 2020 | | | unit | x | | | 1 | | 2.000.000 | | | 1 | | 2.000.000 | | | |
| 75 | | | Printer | Epson L120 | | Besi/Fiber | AFBD | 2020 | | | unit | x | | | 1 | | 2.000.000 | | | 1 | | 2.000.000 | | | |

| NOMOR | | SPESIFIKASI BARANG | | | | ASAL/ CARA PEROLEHAN BARANG | TAHUN PEMBELIAN | KURAN BARANG KONTRUKSI (P.SP.D) | KEADAAN | | Jumlah (Awal Juli 2022) | | MUTASI / PERUBAHAN | | | Jumlah (Akhir Desember 2022) | | KET |
|------------------------|-----------------|--------------------|-----------------------------|---|---------------|-----------------------------|---------------------------------|---------------------------------|---------|-----|-------------------------|---------------|--------------------|-----------------|--------------|------------------------------|-------------|-----|
| NO | KODE BARANG | NAMA/ JENIS BARANG | MEREK/ TYPE | No. SERTIFIKAT No. pabrik No. Chassis No. Mesin | BAHAN | TAHUN PEMBELIAN | KURAN BARANG KONTRUKSI (P.SP.D) | KEADAAN | | BRG | HARGA (Rp) | Jumlah Barang | Jumlah Harga | Jumlah H BARANG | Jumlah Harga | BRG | HARGA | KET |
| | | | | | | | | B | RR | | | | | | | | | |
| 76 | | Printer | Epson L120 | | Plastik/Logam | 2021 | | x | | 1 | 2.232.850 | | | | 1 | 2.232.850 | | |
| 77 | | Printer | Epson L120 | | Plastik/Logam | 2021 | | x | | 1 | 2.232.850 | | | | 1 | 2.232.850 | | |
| 78 | | Printer | Epson L120 | | Plastik/Logam | 2021 | | x | | 1 | 2.232.850 | | | | 1 | 2.232.850 | | |
| 79 | | Printer | Epson L120 | | Plastik/Logam | 2021 | | x | | 1 | 2.232.850 | | | | 1 | 2.232.850 | | |
| 80 | | Printer | Epson L120 | | Plastik/Logam | 2021 | | x | | 1 | 2.232.850 | | | | 1 | 2.232.850 | | |
| 81 | | Printer | Epson L120 | | Plastik/Logam | 2021 | | x | | 1 | 2.232.850 | | | | 1 | 2.232.850 | | |
| 82 | | Printer | Epson L120 | | Plastik/Logam | 2021 | | x | | 1 | 2.232.850 | | | | 1 | 2.232.850 | | |
| 83 | | Printer | Epson L120 | | Plastik/Logam | 2021 | | x | | 1 | 2.232.850 | | | | 1 | 2.232.850 | | |
| 84 | | Printer | Epson L120 | | Plastik/Logam | 2021 | | x | | 1 | 2.232.850 | | | | 1 | 2.232.850 | | |
| 85 | | Laptop | Asus A1502ZA-VIPS5215-1235U | | Plastik/Logam | 2022 | | x | | | | | | 1 | 12.500.000 | 1 | 12.500.000 | |
| 86 | | Laptop | Asus A1502ZA-VIPS5215-1235U | | Plastik/Logam | 2022 | | x | | | | | | 1 | 12.500.000 | 1 | 12.500.000 | |
| 87 | | Laptop | Asus A1502ZA-VIPS5215-1235U | | Plastik/Logam | 2022 | | x | | | | | | 1 | 12.500.000 | 1 | 12.500.000 | |
| 88 | | Laptop | Asus A1502ZA-VIPS5215-1235U | | Plastik/Logam | 2022 | | x | | | | | | 1 | 12.500.000 | 1 | 12.500.000 | |
| 89 | | Laptop | Asus A1502ZA-VIPS5215-1235U | | Plastik/Logam | 2022 | | x | | | | | | 1 | 12.500.000 | 1 | 12.500.000 | |
| 90 | | Laptop | Asus A1502ZA-VIPS5215-1235U | | Plastik/Logam | 2022 | | x | | | | | | 1 | 12.500.000 | 1 | 12.500.000 | |
| 91 | | Laptop | Asus A1502ZA-VIPS5215-1235U | | Plastik/Logam | 2022 | | x | | | | | | 1 | 12.500.000 | 1 | 12.500.000 | |
| 92 | | Laptop | Asus A1502ZA-VIPS5215-1235U | | Plastik/Logam | 2022 | | x | | | | | | 1 | 12.500.000 | 1 | 12.500.000 | |
| 93 | | Laptop | Asus A1502ZA-VIPS5215-1235U | | Plastik/Logam | 2022 | | x | | | | | | 1 | 12.500.000 | 1 | 12.500.000 | |
| 94 | | Laptop | Asus A1502ZA-VIPS5215-1235U | | Plastik/Logam | 2022 | | x | | | | | | 1 | 12.500.000 | 1 | 12.500.000 | |
| 95 | | Printer | Epson L1250 | | Plastik/Logam | 2022 | | x | | | | | | 1 | 2.500.000 | 1 | 2.500.000 | |
| 96 | | Printer | Epson L1250 | | Plastik/Logam | 2022 | | x | | | | | | 1 | 2.500.000 | 1 | 2.500.000 | |
| 97 | | Printer | Epson L1250 | | Plastik/Logam | 2022 | | x | | | | | | 1 | 2.500.000 | 1 | 2.500.000 | |
| 98 | | Printer | Epson L1250 | | Plastik/Logam | 2022 | | x | | | | | | 1 | 2.500.000 | 1 | 2.500.000 | |
| 99 | | Printer | Epson L1250 | | Plastik/Logam | 2022 | | x | | | | | | 1 | 2.500.000 | 1 | 2.500.000 | |
| 100 | | Printer | Epson L1250 | | Plastik/Logam | 2022 | | x | | | | | | 1 | 2.500.000 | 1 | 2.500.000 | |
| 101 | | Printer | Epson L1250 | | Plastik/Logam | 2022 | | x | | | | | | 1 | 2.500.000 | 1 | 2.500.000 | |
| 102 | | Printer | Epson L1250 | | Plastik/Logam | 2022 | | x | | | | | | 1 | 2.500.000 | 1 | 2.500.000 | |
| 103 | | Printer | Epson L1250 | | Plastik/Logam | 2022 | | x | | | | | | 1 | 2.500.000 | 1 | 2.500.000 | |
| EKSTRAKOMPABEL | | | | | | | | | | 111 | 746.042.258 | | | 19 | 147.500.000 | 130 | 873.542.258 | |
| 1 | | UPS | | | Besi/Fiber | 2019 | | x | | 2 | 1.300.000 | | | | 2 | 1.300.000 | | |
| 3. GEDUNG DAN BANGUNAN | | | | | | | | | | | | | | | | | | |
| 1 | 06 01 27 01 001 | | | | | | | | | 2 | 1.795.523.000 | | | | 1 | 1.795.523.000 | | |
| 2 | | | | | | | | | | 1 | 25.300.000 | | | | 1 | 25.300.000 | | |

| NO | KODE BARANG | NOMOR | SPESIFIKASI BARANG | | | | ASAL/CARA PEROLEHAN BARANG | TAHUN PEMBELIAN | KURAN BARANG KONTRUKSI (P.SP.D) | SATUAN | KEADAAN | | | JUMLAH (Awal Juli 2022) | | MUTASI / PERUBAHAN | | | JUMLAH (Akhir Desember 2022) | | KET | | |
|-------------------------|-------------|-------|--|---------------|---|--------------------|----------------------------|-----------------|---------------------------------|--------|---------|----|---------------|-------------------------|---------------|----------------------|---------------|-------------------|------------------------------|----------------------|----------------------|--|--|
| | | | NAMA/JENIS BARANG | MERKEK/TYPE | No. SERTIFIKAT No. pabrik No. Chassis No. Mesin | BAHAN | | | | | B | RE | RB | BERG | HARGA (Rp) | BERKURANG | BERTAMBAH | BERG | HARGA | | | | |
| | | | | | | | | | | | | | JUMLAH BARANG | JUMLAH HARGA | JUMLAH BARANG | JUMLAH HARGA | JUMLAH BARANG | JUMLAH HARGA | | | | | |
| 3 | | | Teralis jendela | - | - | besti | | - | Paket | x | | | 1 | 15.700.000 | | | 1 | 15.700.000 | | | | | |
| 4 | | | Grill besi penutup sahan | - | - | besti | | - | Paket | x | | | 1 | 7.500.000 | | | 1 | 7.500.000 | | | | | |
| 5 | | | Back Wall (Dinding Arah) | - | - | HPL | | - | Paket | x | | | 1 | 30.000.000 | | | 1 | 30.000.000 | | | | | |
| 6 | | | Parkiran Sepeda Motor | - | - | Besti/Seng | | - | Paket | x | | | 1 | 24.000.000 | | | 1 | 24.000.000 | | | | | |
| 7 | | | Sekat Kaca Rangka Aluminium | - | - | Aluminium/Kaca | | - | Paket | x | | | 1 | 13.343.000 | | | 1 | 13.343.000 | | | | | |
| 8 | | | Pintu Masuk Sekretariat Tripleks Lapis HPL | - | - | Tripleks Lapis HPL | | - | Unit | x | | | 1 | 11.253.728 | | | 1 | 11.253.728 | | | | | |
| 9 | | | Gedung Tambahan Ruang Fungsional | - | - | Besi/ Beton | | - | Unit | x | | | 1 | 191.514.000 | | | 1 | 191.514.000 | | | | | |
| | | | | | | | | | | | | | 1 | 191.514.000 | 9 | 2.114.133.728 | | | | | | | |
| 1.5 ASET LAINNYA | | | | | | | | | | | | | | | | | | | | | | | |
| 1 | | | Sepeda Motor | honda/ GL Pro | - | Besti | 1986 | BA 9482 Z | Buah | | x | | 1 | 3.700.000 | | | 1 | 3.700.000 | | | | | |
| 2 | | | Sepeda Motor | honda GL | - | Besti | 1985 | BA 7641 C | Buah | | x | | 1 | 2.900.000 | | | 1 | 2.900.000 | | | | | |
| 3 | | | Sepeda Motor | Legenda 2 | - | Besti | 2002 | BA 7819 M | Buah | | x | | 1 | 7.400.000 | | | 1 | 7.400.000 | | | | | |
| 4 | | | Sepeda Motor | Win 100 | - | Besti | 1997 | BA 7637 JC | Buah | | x | | 1 | 6.200.000 | | | 1 | 6.200.000 | | Terbakar di lar lama | | | |
| 5 | | | Sepeda Motor | MCB 97 | - | Besti | 1991 | BA 4060 CQ | Buah | | x | | 1 | 3.800.000 | | | 1 | 3.800.000 | | Terbakar di lar lama | | | |
| TOTAL | | | | | | | | | | | | | 54 | 402.271.450 | 477 | 4.955.244.556 | 5 | 24.000.000 | 531 | 24.000.000 | 5.357.523.006 | | |

Inspektur Kab. Lima Puluh Kota

IRWANDI S.S.S., M.M.
 NIP. 19660913 198403 1 009

Sarilamak, 30 Desember 2022
 Pengurus Barang

BAYU ANGORO, S.E.
 NIP. 19950603 201902 1 002

**TABEL AKUMULASI
PENYUSUTAN PERALATAN DAN MESIN (KIB) B
INSPEKTORAT KABUPATEN LIMA PULUH KOTA**

Kabupaten : Lima Puluh Kota
Provinsi : Sumatera Barat

| NO Urut | NOMOR | Nama / Jenis Barang | TAHUN PEMBELIAN | HARGA | MASA MANFAAT | MASA MANFAAT BERJALAN | NILAI PEROLEHAN | PENYUSUTAN/ PERIODE | AKUMULASI PENYUSUTAN S/D 2022 | NILAI BUKU |
|---------------|-----------------|---------------------|-----------------|-------------|--------------|-----------------------|-----------------|---------------------|-------------------------------|------------|
| ALAT ANGKUTAN | | | | | | | | | | |
| 1 | 09.01.02.04.001 | Mini Bus | 2009 | 248.514.000 | 7 | 14 | 248.514.000 | 35.502.000,00 | 248.514.000,00 | 0,00 |
| 2 | 09.01.02.04.002 | Mini Bus | 2012 | 177.875.000 | 7 | 11 | 177.875.000 | 25.410.714,29 | 177.875.000,00 | 0,00 |
| 3 | 09.01.02.04.003 | Mini Bus | 2002 | 111.000.000 | 7 | 21 | 111.000.000 | 15.857.142,86 | 111.000.000,00 | 0,00 |
| 4 | 09.01.02.04.005 | Mini Bus | 2014 | 174.635.000 | 7 | 9 | 174.635.000 | 24.947.857,14 | 174.635.000,00 | 0,00 |
| 5 | 09.01.02.04.001 | Mini Bus | 2016 | 327.300.000 | 7 | 7 | 327.300.000 | 46.757.142,86 | 327.300.000,00 | 0,00 |
| 6 | 09.01.05.01.002 | Sepeda Motor | 1992 | 4.000.000 | 7 | 31 | 4.000.000 | 571.428,57 | 4.000.000,00 | 0,00 |
| 7 | 09.01.05.01.004 | Sepeda Motor | 2005 | 8.988.500 | 7 | 18 | 8.988.500 | 1.284.071,43 | 8.988.500,00 | 0,00 |
| 8 | 09.01.05.01.005 | Sepeda Motor | 2005 | 8.988.500 | 7 | 18 | 8.988.500 | 1.284.071,43 | 8.988.500,00 | 0,00 |
| 9 | 09.01.05.01.007 | Sepeda Motor | 2008 | 19.734.000 | 7 | 15 | 19.734.000 | 2.819.142,86 | 19.734.000,00 | 0,00 |
| 10 | 09.01.05.01.008 | Sepeda Motor | 2008 | 19.734.000 | 7 | 15 | 19.734.000 | 2.819.142,86 | 19.734.000,00 | 0,00 |
| 11 | 09.01.05.01.009 | Sepeda Motor | 2008 | 15.730.000 | 7 | 15 | 15.730.000 | 2.247.142,86 | 15.730.000,00 | 0,00 |
| 12 | 09.01.05.01.010 | Sepeda Motor | 2008 | 15.730.000 | 7 | 15 | 15.730.000 | 2.247.142,86 | 15.730.000,00 | 0,00 |
| 13 | 09.01.05.01.011 | Sepeda Motor | 2008 | 15.730.000 | 7 | 15 | 15.730.000 | 2.247.142,86 | 15.730.000,00 | 0,00 |
| 14 | 09.01.05.01.012 | Sepeda Motor | 2010 | 17.126.500 | 7 | 13 | 17.126.500 | 2.446.642,86 | 17.126.500,00 | 0,00 |
| 15 | 09.01.05.01.013 | Sepeda Motor | 2010 | 17.126.500 | 7 | 13 | 17.126.500 | 2.446.642,86 | 17.126.500,00 | 0,00 |
| 16 | 09.01.05.01.014 | Sepeda Motor | 2012 | 16.178.750 | 7 | 11 | 16.178.750 | 2.311.250,00 | 16.178.750,00 | 0,00 |
| 17 | 09.01.05.01.015 | Sepeda Motor | 2012 | 15.453.750 | 7 | 11 | 15.453.750 | 2.207.678,57 | 15.453.750,00 | 0,00 |
| 18 | 09.01.05.01.016 | Sepeda Motor | 2012 | 15.453.750 | 7 | 11 | 15.453.750 | 2.207.678,57 | 15.453.750,00 | 0,00 |
| 19 | 09.01.05.01.016 | Sepeda Motor | 2012 | 15.453.750 | 7 | 11 | 15.453.750 | 2.207.678,57 | 15.453.750,00 | 0,00 |
| 20 | 09.01.05.01.017 | Sepeda Motor | 2012 | 15.453.750 | 7 | 11 | 15.453.750 | 2.207.678,57 | 15.453.750,00 | 0,00 |
| 21 | 09.01.05.01.018 | Sepeda Motor | 2012 | 15.453.750 | 7 | 11 | 15.453.750 | 2.207.678,57 | 15.453.750,00 | 0,00 |
| 22 | 09.01.05.01.019 | Sepeda Motor | 2012 | 15.453.750 | 7 | 11 | 15.453.750 | 2.207.678,57 | 15.453.750,00 | 0,00 |

| NO Urut | NOMOR | Nama / Jenis Barang | TAHUN PEMBELIAN | HARGA | MASA MANFAAT | MASA MANFAAT BERJALAN | NILAI PEROLEHAN | PENYUSUTAN/ PERIODE | AKUMULASI PENYUSUTAN S/D 2022 | NILAI BUKU |
|-------------------------------------|-------------------|---------------------|-----------------|------------|--------------|-----------------------|-----------------|---------------------|-------------------------------|--------------|
| 23 | 09.01.05.01.018 | Sepeda Motor | 2016 | 17.805.600 | 7 | 7 | 17.805.600 | 2.543.657,14 | 17.805.600,00 | 0,00 |
| 24 | 09.01.05.01.019 | Sepeda Motor | 2016 | 17.805.600 | 7 | 7 | 17.805.600 | 2.543.657,14 | 17.805.600,00 | 0,00 |
| 25 | 09.01.05.01.020 | Sepeda Motor | 2017 | 16.990.000 | 7 | 6 | 16.990.000 | 2.427.142,86 | 14.562.857,14 | 2.427.142,86 |
| 26 | 09.01.05.01.021 | Sepeda Motor | 2017 | 16.990.000 | 7 | 6 | 16.990.000 | 2.427.142,86 | 14.562.857,14 | 2.427.142,86 |
| JUMLAH | | | | | | | 1.360.704.450 | 194.386.350 | 1.355.850.164 | 4.854.286 |
| ALAT KANTOR DAN RUMAH TANGGA | | | | | | | | | | |
| 1 | 12.02.01.04.12-14 | Meja Tulis | 1985 | 2.000.000 | 5 | 38 | 2.000.000 | 400.000,00 | 2.000.000,00 | 0,00 |
| 2 | 12.02.01.04.25-32 | Meja Tulis | 1992 | 5.500.000 | 5 | 31 | 5.500.000 | 1.100.000,00 | 5.500.000,00 | 0,00 |
| 3 | 12.02.01.10.01 | Meja Tulis | 1996 | 2.500.000 | 5 | 27 | 2.500.000 | 500.000,00 | 2.500.000,00 | 0,00 |
| 4 | 12.02.01.04.36-40 | Meja Tulis | 1997 | 7.668.000 | 5 | 26 | 7.668.000 | 1.533.600,00 | 7.668.000,00 | 0,00 |
| 5 | 12.01.04.14.03.04 | Meja Rapat | 1998 | 300.000 | 5 | 25 | 300.000 | 60.000,00 | 300.000,00 | 0,00 |
| 6 | 12.01.04.14.18 | Meja Tulis | 2003 | 3.000.000 | 5 | 20 | 3.000.000 | 600.000,00 | 3.000.000,00 | 0,00 |
| 7 | 12.01.01.02.01-02 | Kursi Tamu | 2000 | 1.000.000 | 5 | 23 | 1.000.000 | 200.000,00 | 1.000.000,00 | 0,00 |
| 8 | 12.01.01.06.01 | Lemari Kayu | 1994 | 1.000.000 | 5 | 29 | 1.000.000 | 200.000,00 | 1.000.000,00 | 0,00 |
| 9 | 12.03.01.03 | Lemari Kayu | 1997 | 2.500.000 | 5 | 26 | 2.500.000 | 500.000,00 | 2.500.000,00 | 0,00 |
| 10 | 12.03.01.03 | Lemari Kayu | 2000 | 750.000 | 5 | 23 | 750.000 | 150.000,00 | 750.000,00 | 0,00 |
| 11 | 12.03.01.03 | Mesin Tik | 1993 | 800.000 | 5 | 30 | 800.000 | 160.000,00 | 800.000,00 | 0,00 |
| 12 | 12.03.01.03 | Mesin Tik | 1998 | 800.000 | 5 | 25 | 800.000 | 160.000,00 | 800.000,00 | 0,00 |
| 13 | 12.02.06.03.01 | Mesin Tik Listrik | 1997 | 1.200.000 | 5 | 26 | 1.200.000 | 240.000,00 | 1.200.000,00 | 0,00 |
| 14 | 12.02.06.14 | Mesin 18 | 2000 | 1.500.000 | 5 | 23 | 1.500.000 | 300.000,00 | 1.500.000,00 | 0,00 |
| 15 | 12.01.28.03 | Lemari | 2005 | 2.400.000 | 5 | 18 | 2.400.000 | 480.000,00 | 2.400.000,00 | 0,00 |
| 16 | 12.02.01.28 | AC | 2005 | 3.700.000 | 5 | 18 | 3.700.000 | 740.000,00 | 3.700.000,00 | 0,00 |
| 17 | 12.02.06.01 | Meja Kayu | 2007 | 7.161.000 | 5 | 16 | 7.161.000 | 1.432.200,00 | 7.161.000,00 | 0,00 |
| 18 | 12.02.06.03 | Mesin Tik | 2008 | 2.600.000 | 5 | 15 | 2.600.000 | 520.000,00 | 2.600.000,00 | 0,00 |
| 19 | 12.02.06.03 | AC | 2008 | 3.640.000 | 5 | 15 | 3.640.000 | 728.000,00 | 3.640.000,00 | 0,00 |
| 20 | 12.03.01.03 | TV | 2008 | 4.840.000 | 5 | 15 | 4.840.000 | 968.000,00 | 4.840.000,00 | 0,00 |
| 21 | 12.02.06.01 | Almari Kantor | 2008 | 3.982.000 | 5 | 15 | 3.982.000 | 796.400,00 | 3.982.000,00 | 0,00 |
| 22 | 12.02.01.04.34 | Almari Kantor | 2008 | 4.000.000 | 5 | 15 | 4.000.000 | 800.000,00 | 4.000.000,00 | 0,00 |

| NO Urut | NOMOR | Nama / Jenis Barang | TAHUN PEMBELIAN | HARGA | MASA MANFAAT | MASA MANFAAT BER/ALAN | NILAI PEROLEHAN | PENYUSUTAN/ PERIODE | AKUMULASI PENYUSUTAN S/D 2022 | NILAI BUKU |
|---------|----------------|----------------------|-----------------|------------|--------------|-----------------------|-----------------|---------------------|-------------------------------|------------|
| 23 | 12.02.01.30-24 | Filling Kabinet | 2008 | 4.488.000 | 5 | 15 | 4.488.000 | 897.600,00 | 4.488.000,00 | 0,00 |
| 24 | 12.02.01 | Kursi Sofa Jumbo | 2008 | 12.980.000 | 5 | 15 | 12.980.000 | 2.596.000,00 | 12.980.000,00 | 0,00 |
| 25 | 12.02.01 | Mesin Tik | 2011 | 7.364.500 | 5 | 12 | 7.364.500 | 1.472.900,00 | 7.364.500,00 | 0,00 |
| 26 | 12.02.06.03 | Wireless | 2008 | 2.000.000 | 5 | 15 | 2.000.000 | 400.000,00 | 2.000.000,00 | 0,00 |
| 27 | 12.02.06.03 | Meja Eselon II | 2011 | 3.498.000 | 5 | 12 | 3.498.000 | 699.600,00 | 3.498.000,00 | 0,00 |
| 28 | 12.02.06.03 | Kursi Eselon II | 2011 | 998.800 | 5 | 12 | 998.800 | 199.760,00 | 998.800,00 | 0,00 |
| 29 | 12.02.06.01 | Kursi Eselon III | 2011 | 4.499.000 | 5 | 12 | 4.499.000 | 899.800,00 | 4.499.000,00 | 0,00 |
| 30 | 12.03.01.03 | Kursi Eselon IV | 2011 | 1.498.200 | 5 | 12 | 1.498.200 | 299.640,00 | 1.498.200,00 | 0,00 |
| 31 | 12.03.01.03 | Kursi Rapat | 2011 | 15.972.000 | 5 | 12 | 15.972.000 | 3.194.400,00 | 15.972.000,00 | 0,00 |
| 32 | 12.03.01.03 | Vacuum Cleaner | 2011 | 2.500.000 | 5 | 12 | 2.500.000 | 500.000,00 | 2.500.000,00 | 0,00 |
| 33 | 12.02.02.04 | Kipas Angin | 2011 | 500.000 | 5 | 12 | 500.000 | 100.000,00 | 500.000,00 | 0,00 |
| 34 | | OHP Projector | 2011 | 9.999.000 | 5 | 12 | 9.999.000 | 1.999.800,00 | 9.999.000,00 | 0,00 |
| 35 | 12.03.01.03 | Kipas Angin | 2012 | 1.500.000 | 5 | 11 | 1.500.000 | 300.000,00 | 1.500.000,00 | 0,00 |
| 36 | 12.02.06.03 | Jam dinding | 2012 | 825.000 | 5 | 11 | 825.000 | 165.000,00 | 825.000,00 | 0,00 |
| 37 | 12.01.28.03 | Lemari file besi | 2014 | 3.600.000 | 5 | 9 | 3.600.000 | 720.000,00 | 3.600.000,00 | 0,00 |
| 38 | 12.02.01.28 | Filling Kabinet | 2014 | 2.850.000 | 5 | 9 | 2.850.000 | 570.000,00 | 2.850.000,00 | 0,00 |
| 39 | 12.02.01.01 | Kursi ruang tunggu | 2014 | 4.500.000 | 5 | 9 | 4.500.000 | 900.000,00 | 4.500.000,00 | 0,00 |
| 40 | 12.02.02.30 | Air Conditioner (AC) | 2014 | 7.000.000 | 5 | 9 | 7.000.000 | 1.400.000,00 | 7.000.000,00 | 0,00 |
| 41 | | AC Inverter | 2014 | 24.800.000 | 5 | 9 | 24.800.000 | 4.960.000,00 | 24.800.000,00 | 0,00 |
| 42 | | Kipas Angin Tegak | 2014 | 600.000 | 5 | 9 | 600.000 | 120.000,00 | 600.000,00 | 0,00 |
| 43 | | TV LED | 2014 | 6.500.000 | 5 | 9 | 6.500.000 | 1.300.000,00 | 6.500.000,00 | 0,00 |
| 44 | | Kursi Sofa Tamu | 2014 | 5.000.000 | 5 | 9 | 5.000.000 | 1.000.000,00 | 5.000.000,00 | 0,00 |
| 45 | | Kursi Eselon III | 2014 | 7.200.000 | 5 | 9 | 7.200.000 | 1.440.000,00 | 7.200.000,00 | 0,00 |
| 46 | | Kursi Rapat | 2014 | 6.600.000 | 5 | 9 | 6.600.000 | 1.320.000,00 | 6.600.000,00 | 0,00 |
| 47 | | Kursi Eselon III | 2016 | 5.000.000 | 5 | 7 | 5.000.000 | 1.000.000,00 | 5.000.000,00 | 0,00 |
| 48 | | Kursi ruang tunggu | 2016 | 5.000.000 | 5 | 7 | 5.000.000 | 1.000.000,00 | 5.000.000,00 | 0,00 |
| 49 | | Lemari Arsip | 2016 | 20.000.000 | 5 | 7 | 20.000.000 | 4.000.000,00 | 20.000.000,00 | 0,00 |
| 50 | | Televisi LED | 2016 | 4.000.000 | 5 | 7 | 4.000.000 | 800.000,00 | 4.000.000,00 | 0,00 |

| NO Urut | NOMOR | Nama / Jenis Barang | TAHUN PEMBELIAN | HARGA | MASA MANFAAT | MASA MANFAA T BERJALAN | NILAI PEROLEHAN | PENYUSUTAN/ PERIODE | AKUMULASI PENYUSUTAN S/D 2022 | NILAI BUKU |
|---------|-------|---------------------------|-----------------|------------|--------------|------------------------|-----------------|---------------------|-------------------------------|------------|
| 51 | | Gorden (Vertical Blind) | 2016 | 16.700.000 | 5 | 7 | 16.700.000 | 3.340.000,00 | 16.700.000,00 | 0,00 |
| 52 | | Kursi Eselon II | 2017 | 2.210.000 | 5 | 6 | 2.210.000 | 442.000,00 | 2.210.000,00 | 0,00 |
| 53 | | AC | 2018 | 7.500.000 | 5 | 5 | 7.500.000 | 1.500.000,00 | 7.500.000,00 | 0,00 |
| 54 | | AC | 2018 | 7.500.000 | 5 | 5 | 7.500.000 | 1.500.000,00 | 7.500.000,00 | 0,00 |
| 55 | | Lemari Arsip | 2018 | 33.000.000 | 5 | 5 | 33.000.000 | 6.600.000,00 | 33.000.000,00 | 0,00 |
| 56 | | Meja rapat | 2018 | 28.000.000 | 5 | 5 | 28.000.000 | 5.600.000,00 | 28.000.000,00 | 0,00 |
| 57 | | AC 1/2 PK | 2018 | 4.500.000 | 5 | 5 | 4.500.000 | 900.000,00 | 4.500.000,00 | 0,00 |
| 58 | | AC 1/2 PK | 2018 | 4.500.000 | 5 | 5 | 4.500.000 | 900.000,00 | 4.500.000,00 | 0,00 |
| 59 | | AC 1/2 PK | 2018 | 4.500.000 | 5 | 5 | 4.500.000 | 900.000,00 | 4.500.000,00 | 0,00 |
| 60 | | AC 1/2 PK | 2018 | 4.500.000 | 5 | 5 | 4.500.000 | 900.000,00 | 4.500.000,00 | 0,00 |
| 61 | | Kulkas | 2018 | 3.500.000 | 5 | 5 | 3.500.000 | 700.000,00 | 3.500.000,00 | 0,00 |
| 62 | | Kursi Pimpinan | 2018 | 3.925.000 | 5 | 5 | 3.925.000 | 785.000,00 | 3.925.000,00 | 0,00 |
| 63 | | Kursi Pimpinan | 2018 | 3.925.000 | 5 | 5 | 3.925.000 | 785.000,00 | 3.925.000,00 | 0,00 |
| 64 | | Kursi Pimpinan | 2018 | 3.925.000 | 5 | 5 | 3.925.000 | 785.000,00 | 3.925.000,00 | 0,00 |
| 65 | | Kursi Pimpinan | 2018 | 3.925.000 | 5 | 5 | 3.925.000 | 785.000,00 | 3.925.000,00 | 0,00 |
| 66 | | Kursi Pimpinan | 2018 | 3.925.000 | 5 | 5 | 3.925.000 | 785.000,00 | 3.925.000,00 | 0,00 |
| 67 | | Kursi Pimpinan | 2018 | 3.925.000 | 5 | 5 | 3.925.000 | 785.000,00 | 3.925.000,00 | 0,00 |
| 68 | | Kursi Pimpinan | 2018 | 3.925.000 | 5 | 5 | 3.925.000 | 785.000,00 | 3.925.000,00 | 0,00 |
| 69 | | Kursi Pimpinan | 2018 | 3.925.000 | 5 | 5 | 3.925.000 | 785.000,00 | 3.925.000,00 | 0,00 |
| 70 | | Kursi hadap / kursi rapat | 2018 | 790.000 | 5 | 5 | 790.000 | 158.000,00 | 790.000,00 | 0,00 |
| 71 | | Kursi hadap / kursi rapat | 2018 | 790.000 | 5 | 5 | 790.000 | 158.000,00 | 790.000,00 | 0,00 |
| 72 | | Kursi hadap / kursi rapat | 2018 | 790.000 | 5 | 5 | 790.000 | 158.000,00 | 790.000,00 | 0,00 |
| 73 | | Kursi hadap / kursi rapat | 2018 | 790.000 | 5 | 5 | 790.000 | 158.000,00 | 790.000,00 | 0,00 |
| 74 | | Kursi hadap / kursi rapat | 2018 | 790.000 | 5 | 5 | 790.000 | 158.000,00 | 790.000,00 | 0,00 |
| 75 | | Kursi hadap / kursi rapat | 2018 | 790.000 | 5 | 5 | 790.000 | 158.000,00 | 790.000,00 | 0,00 |
| 76 | | Kursi hadap / kursi rapat | 2018 | 790.000 | 5 | 5 | 790.000 | 158.000,00 | 790.000,00 | 0,00 |
| 77 | | Kursi hadap / kursi rapat | 2018 | 790.000 | 5 | 5 | 790.000 | 158.000,00 | 790.000,00 | 0,00 |
| 78 | | Kursi hadap / kursi rapat | 2018 | 790.000 | 5 | 5 | 790.000 | 158.000,00 | 790.000,00 | 0,00 |

| NO Urut | NOMOR | Nama / jenis Barang | TAHUN PEMBELIAN | HARGA | MASA MANFAAT | MASA MANFAAT BERJALAN | NILAI PEROLEHAN | PENYUSUTAN/ PERIODE | AKUMULASI PENYUSUTAN S/D 2022 | NILAI BUKU |
|---------|-------|---------------------------|-----------------|---------|--------------|-----------------------|-----------------|---------------------|-------------------------------|------------|
| 79 | | Kursi hadap / kursi rapat | 2018 | 790.000 | 5 | 5 | 790.000 | 158.000,00 | 790.000,00 | 0,00 |
| 80 | | Kursi hadap / kursi rapat | 2018 | 790.000 | 5 | 5 | 790.000 | 158.000,00 | 790.000,00 | 0,00 |
| 81 | | Kursi hadap / kursi rapat | 2018 | 790.000 | 5 | 5 | 790.000 | 158.000,00 | 790.000,00 | 0,00 |
| 82 | | Kursi hadap / kursi rapat | 2018 | 790.000 | 5 | 5 | 790.000 | 158.000,00 | 790.000,00 | 0,00 |
| 83 | | Kursi hadap / kursi rapat | 2018 | 790.000 | 5 | 5 | 790.000 | 158.000,00 | 790.000,00 | 0,00 |
| 84 | | Kursi hadap / kursi rapat | 2018 | 790.000 | 5 | 5 | 790.000 | 158.000,00 | 790.000,00 | 0,00 |
| 85 | | Kursi hadap / kursi rapat | 2018 | 790.000 | 5 | 5 | 790.000 | 158.000,00 | 790.000,00 | 0,00 |
| 86 | | Kursi hadap / kursi rapat | 2018 | 790.000 | 5 | 5 | 790.000 | 158.000,00 | 790.000,00 | 0,00 |
| 87 | | Kursi hadap / kursi rapat | 2018 | 790.000 | 5 | 5 | 790.000 | 158.000,00 | 790.000,00 | 0,00 |
| 88 | | Kursi hadap / kursi rapat | 2018 | 790.000 | 5 | 5 | 790.000 | 158.000,00 | 790.000,00 | 0,00 |
| 89 | | Kursi hadap / kursi rapat | 2018 | 790.000 | 5 | 5 | 790.000 | 158.000,00 | 790.000,00 | 0,00 |
| 90 | | Kursi hadap / kursi rapat | 2018 | 790.000 | 5 | 5 | 790.000 | 158.000,00 | 790.000,00 | 0,00 |
| 91 | | Kursi hadap / kursi rapat | 2018 | 790.000 | 5 | 5 | 790.000 | 158.000,00 | 790.000,00 | 0,00 |
| 92 | | Kursi hadap / kursi rapat | 2018 | 790.000 | 5 | 5 | 790.000 | 158.000,00 | 790.000,00 | 0,00 |
| 93 | | Kursi hadap / kursi rapat | 2018 | 790.000 | 5 | 5 | 790.000 | 158.000,00 | 790.000,00 | 0,00 |
| 94 | | Kursi hadap / kursi rapat | 2018 | 790.000 | 5 | 5 | 790.000 | 158.000,00 | 790.000,00 | 0,00 |
| 95 | | Kursi hadap / kursi rapat | 2018 | 790.000 | 5 | 5 | 790.000 | 158.000,00 | 790.000,00 | 0,00 |
| 96 | | Kursi hadap / kursi rapat | 2018 | 790.000 | 5 | 5 | 790.000 | 158.000,00 | 790.000,00 | 0,00 |
| 97 | | Kursi hadap / kursi rapat | 2018 | 790.000 | 5 | 5 | 790.000 | 158.000,00 | 790.000,00 | 0,00 |
| 98 | | Kursi hadap / kursi rapat | 2018 | 790.000 | 5 | 5 | 790.000 | 158.000,00 | 790.000,00 | 0,00 |
| 99 | | Kursi hadap / kursi rapat | 2018 | 790.000 | 5 | 5 | 790.000 | 158.000,00 | 790.000,00 | 0,00 |
| 100 | | Kursi hadap / kursi rapat | 2018 | 790.000 | 5 | 5 | 790.000 | 158.000,00 | 790.000,00 | 0,00 |
| 101 | | Kursi hadap / kursi rapat | 2018 | 790.000 | 5 | 5 | 790.000 | 158.000,00 | 790.000,00 | 0,00 |
| 102 | | Kursi hadap / kursi rapat | 2018 | 790.000 | 5 | 5 | 790.000 | 158.000,00 | 790.000,00 | 0,00 |
| 103 | | Kursi hadap / kursi rapat | 2018 | 790.000 | 5 | 5 | 790.000 | 158.000,00 | 790.000,00 | 0,00 |
| 104 | | Kursi hadap / kursi rapat | 2018 | 790.000 | 5 | 5 | 790.000 | 158.000,00 | 790.000,00 | 0,00 |
| 105 | | Kursi hadap / kursi rapat | 2018 | 790.000 | 5 | 5 | 790.000 | 158.000,00 | 790.000,00 | 0,00 |
| 106 | | Kursi hadap / kursi rapat | 2018 | 790.000 | 5 | 5 | 790.000 | 158.000,00 | 790.000,00 | 0,00 |

| NO Urut | NOMOR | Nama / jenis Barang | TAHUN PEMBELIAN | HARGA | MASA MANFAAT | MASA MANFAAT BERJALAN | NILAI PEROLEHAN | PENYUSUTAN/ PERIODE | AKUMULASI PENYUSUTAN S/D 2022 | NILAI BUKU |
|---------|----------------|--|-----------------|-------------|--------------|-----------------------|-----------------|---------------------|-------------------------------|---------------|
| 107 | | Kursi hadap / kursi rapat | 2018 | 790.000 | 5 | 5 | 790.000 | 158.000,00 | 790.000,00 | 0,00 |
| 108 | | Kursi hadap / kursi rapat | 2018 | 790.000 | 5 | 5 | 790.000 | 158.000,00 | 790.000,00 | 0,00 |
| 109 | | Kursi hadap / kursi rapat | 2018 | 790.000 | 5 | 5 | 790.000 | 158.000,00 | 790.000,00 | 0,00 |
| 110 | | TV Panasonic | 2018 | 8.000.000 | 5 | 5 | 8.000.000 | 1.600.000,00 | 8.000.000,00 | 0,00 |
| 111 | | Voice Recorder Sony | 2018 | 1.247.200 | 5 | 5 | 1.247.200 | 249.440,00 | 1.247.200,00 | 0,00 |
| 112 | | Voice Recorder Sony | 2018 | 1.247.200 | 5 | 5 | 1.247.200 | 249.440,00 | 1.247.200,00 | 0,00 |
| 113 | | Mesin Penghancur kertas | 2018 | 2.954.300 | 5 | 5 | 2.954.300 | 590.860,00 | 2.954.300,00 | 0,00 |
| 114 | | D-Light Screen | 2018 | 3.000.000 | 7 | 5 | 3.000.000 | 428.571,43 | 2.142.857,14 | 857.142,86 |
| 115 | | Sound System | 2018 | 15.400.000 | 5 | 5 | 15.400.000 | 3.080.000,00 | 15.400.000,00 | 0,00 |
| 116 | | CCTV 16 Camera 2Mp, HDD 2 Tb, Kabel, Power Supply, LCD | 2018 | 16.000.000 | 5 | 5 | 16.000.000 | 3.200.000,00 | 16.000.000,00 | 0 |
| 117 | 02.06.02.06.03 | Front Office | 2019 | 64.112.500 | 5 | 4 | 64.112.500 | 12.822.500,00 | 51.290.000,00 | 12.822.500,00 |
| 118 | 02.06.04.07.06 | Lemari Arsip Besar | 2019 | 30.000.000 | 5 | 4 | 30.000.000 | 6.000.000,00 | 24.000.000,00 | 6.000.000,00 |
| 119 | 02.06.04.03.08 | Lemari Arsip Sedang | 2019 | 14.800.000 | 5 | 4 | 14.800.000 | 2.960.000,00 | 11.840.000,00 | 2.960.000,00 |
| 120 | 02.07.01.04.33 | Finger Print | 2019 | 6.700.200 | 5 | 4 | 6.700.200 | 1.340.040,00 | 5.360.160,00 | 1.340.040,00 |
| 121 | 02.06.03.04.08 | Running Teks | 2019 | 4.000.000 | 5 | 4 | 4.000.000 | 800.000,00 | 3.200.000,00 | 800.000,00 |
| 122 | | Loudspeaker Polytron | 2019 | 800.000 | 5 | 4 | 800.000 | 160.000,00 | 640.000,00 | 160.000,00 |
| 123 | 02.06.03.04.08 | TV LED | 2019 | 7.100.000 | 5 | 4 | 7.100.000 | 1.420.000,00 | 5.680.000,00 | 1.420.000,00 |
| 124 | 02.06.03.04.08 | Lemari Arsip Kecil | 2019 | 5.200.000 | 5 | 4 | 5.200.000 | 1.040.000,00 | 4.160.000,00 | 1.040.000,00 |
| 125 | | Kursi Kerja | 2019 | 40.000.000 | 5 | 4 | 40.000.000 | 8.000.000,00 | 32.000.000,00 | 8.000.000,00 |
| 126 | | Pertisi | 2019 | 149.996.000 | 5 | 4 | 149.996.000 | 29.999.200,00 | 119.996.800,00 | 29.999.200,00 |
| 127 | | Mesin Penghancur kertas | 2019 | 3.350.100 | 5 | 4 | 3.350.100 | 670.020,00 | 2.680.080,00 | 670.020,00 |
| 128 | | Infocus | 2019 | 16.400.100 | 5 | 4 | 16.400.100 | 3.280.020,00 | 13.120.080,00 | 3.280.020,00 |
| 129 | 02.09.01.05.07 | camera photo micrograph | 2019 | 6.500.000 | 5 | 4 | 6.500.000 | 1.300.000,00 | 5.200.000,00 | 1.300.000,00 |
| 130 | | Meja Biro | 2022 | 3.998.600 | 5 | 1 | 3.998.600 | 799.720,00 | 799.720,00 | 3.198.880,00 |
| 131 | | Meja Biro | 2022 | 3.998.400 | 5 | 1 | 3.998.400 | 799.680,00 | 799.680,00 | 3.198.720,00 |
| 132 | | Meja Biro | 2022 | 3.998.400 | 5 | 1 | 3.998.400 | 799.680,00 | 799.680,00 | 3.198.720,00 |

| NO Urut | NOMOR | Nama / jenis Barang | TAHUN PEMBELIAN | HARGA | MASA MANFAAT | MASA MANFAAT BERJALAN | NILAI PEROLEHAN | PENYUSUTAN/ PERIODE | AKUMULASI PENYUSUTAN S/D 2022 | NILAI BUKU |
|---------|-------|----------------------------|-----------------|-----------|--------------|-----------------------|-----------------|---------------------|-------------------------------|--------------|
| 133 | | Meja 1/2 Biro | 2022 | 2.486.400 | 5 | 1 | 2.486.400 | 497.280,00 | 497.280,00 | 1.989.120,00 |
| 134 | | Meja 1/2 Biro | 2022 | 2.486.400 | 5 | 1 | 2.486.400 | 497.280,00 | 497.280,00 | 1.989.120,00 |
| 135 | | Meja 1/2 Biro | 2022 | 2.486.400 | 5 | 1 | 2.486.400 | 497.280,00 | 497.280,00 | 1.989.120,00 |
| 136 | | Meja 1/2 Biro | 2022 | 2.486.400 | 5 | 1 | 2.486.400 | 497.280,00 | 497.280,00 | 1.989.120,00 |
| 137 | | Meja 1/2 Biro | 2022 | 2.486.400 | 5 | 1 | 2.486.400 | 497.280,00 | 497.280,00 | 1.989.120,00 |
| 138 | | Meja 1/2 Biro | 2022 | 2.486.400 | 5 | 1 | 2.486.400 | 497.280,00 | 497.280,00 | 1.989.120,00 |
| 139 | | Meja 1/2 Biro | 2022 | 2.486.400 | 5 | 1 | 2.486.400 | 497.280,00 | 497.280,00 | 1.989.120,00 |
| 140 | | Meja 1/2 Biro | 2022 | 2.486.400 | 5 | 1 | 2.486.400 | 497.280,00 | 497.280,00 | 1.989.120,00 |
| 141 | | Meja 1/2 Biro | 2022 | 2.486.400 | 5 | 1 | 2.486.400 | 497.280,00 | 497.280,00 | 1.989.120,00 |
| 142 | | Meja 1/2 Biro | 2022 | 2.486.400 | 5 | 1 | 2.486.400 | 497.280,00 | 497.280,00 | 1.989.120,00 |
| 143 | | Meja 1/2 Biro | 2022 | 2.486.400 | 5 | 1 | 2.486.400 | 497.280,00 | 497.280,00 | 1.989.120,00 |
| 144 | | Meja 1/2 Biro | 2022 | 2.486.400 | 5 | 1 | 2.486.400 | 497.280,00 | 497.280,00 | 1.989.120,00 |
| 145 | | Meja 1/2 Biro | 2022 | 2.486.400 | 5 | 1 | 2.486.400 | 497.280,00 | 497.280,00 | 1.989.120,00 |
| 146 | | Meja 1/2 Biro | 2022 | 2.486.400 | 5 | 1 | 2.486.400 | 497.280,00 | 497.280,00 | 1.989.120,00 |
| 147 | | Meja 1/2 Biro | 2022 | 2.486.400 | 5 | 1 | 2.486.400 | 497.280,00 | 497.280,00 | 1.989.120,00 |
| 148 | | Meja 1/2 Biro | 2022 | 2.486.400 | 5 | 1 | 2.486.400 | 497.280,00 | 497.280,00 | 1.989.120,00 |
| 149 | | Meja 1/2 Biro | 2022 | 2.486.400 | 5 | 1 | 2.486.400 | 497.280,00 | 497.280,00 | 1.989.120,00 |
| 150 | | Meja 1/2 Biro | 2022 | 2.486.400 | 5 | 1 | 2.486.400 | 497.280,00 | 497.280,00 | 1.989.120,00 |
| 151 | | Meja 1/2 Biro | 2022 | 2.486.400 | 5 | 1 | 2.486.400 | 497.280,00 | 497.280,00 | 1.989.120,00 |
| 152 | | Meja 1/2 Biro | 2022 | 2.486.400 | 5 | 1 | 2.486.400 | 497.280,00 | 497.280,00 | 1.989.120,00 |
| 153 | | Meja 1/2 Biro | 2022 | 2.486.400 | 5 | 1 | 2.486.400 | 497.280,00 | 497.280,00 | 1.989.120,00 |
| 154 | | Meja 1/2 Biro | 2022 | 2.486.400 | 5 | 1 | 2.486.400 | 497.280,00 | 497.280,00 | 1.989.120,00 |
| 155 | | Meja 1/2 Biro | 2022 | 2.486.400 | 5 | 1 | 2.486.400 | 497.280,00 | 497.280,00 | 1.989.120,00 |
| 156 | | Meja 1/2 Biro | 2022 | 2.486.400 | 5 | 1 | 2.486.400 | 497.280,00 | 497.280,00 | 1.989.120,00 |
| 157 | | Bendera Panjang 17 Agustus | 2022 | 3.019.200 | 5 | 1 | 3.019.200 | 603.840,00 | 603.840,00 | 2.415.360,00 |
| 158 | | Lemari Besi/Metal | 2022 | 3.163.500 | 5 | 1 | 3.163.500 | 632.700,00 | 632.700,00 | 2.530.800,00 |
| 159 | | Lemari Besi/Metal | 2022 | 3.163.500 | 5 | 1 | 3.163.500 | 632.700,00 | 632.700,00 | 2.530.800,00 |
| 160 | | Filling Cabinet Besi | 2022 | 3.663.000 | 5 | 1 | 3.663.000 | 732.600,00 | 732.600,00 | 2.930.400,00 |
| 161 | | Filling Cabinet Besi | 2022 | 3.663.000 | 5 | 1 | 3.663.000 | 732.600,00 | 732.600,00 | 2.930.400,00 |

| NO Urut | NOMOR | Nama / Jenis Barang | TAHUN PEMBELIAN | HARGA | MASA MANFAAT | MASA MANFAAT BERJALAN | NILAI PEROLEHAN | PENYUSUTAN/ PERIODE | AKUMULASI PENYUSUTAN S/D 2022 | NILAI BUKU |
|---|-------------------|-----------------------|-----------------|-------------|--------------|-----------------------|-----------------|---------------------|-------------------------------|--------------|
| 162 | | Lemari Arsip Kayu | 2022 | 7.936.500 | 5 | 1 | 7.936.500 | 1.587.300,00 | 1.587.300,00 | 6.349.200,00 |
| 163 | | Lemari Arsip Kayu | 2022 | 7.936.500 | 5 | 1 | 7.936.500 | 1.587.300,00 | 1.587.300,00 | 6.349.200,00 |
| 164 | | AC Split Sharp 2 PK | 2022 | 7.900.000 | 5 | 1 | 7.900.000 | 1.580.000,00 | 1.580.000,00 | 6.320.000,00 |
| 165 | | AC Split Sharp 1/2 PK | 2022 | 4.416.625 | 5 | 1 | 4.416.625 | 883.325,00 | 883.325,00 | 3.533.300,00 |
| 166 | | AC Split Sharp 1/2 PK | 2022 | 4.416.625 | 5 | 1 | 4.416.625 | 883.325,00 | 883.325,00 | 3.533.300,00 |
| JUMLAH | | | | 931.278.550 | | | 931.278.550 | 186.084.281 | 763.871.667 | 167.406.883 |
| ALAT STUDIO, KOMUNIKASI DAN PEMANCAR | | | | | | | | | | |
| 1 | 12.02.06.20 | Faximile | 1999 | 1.200.000 | 5 | 24 | 1.200.000 | 240.000,00 | 1.200.000,00 | 0,00 |
| 2 | 12.02.06.21 | Kamera Digital | 2008 | 2.475.000 | 5 | 15 | 2.475.000 | 495.000,00 | 2.475.000,00 | 0,00 |
| 3 | 12.02.06.49 | Handycam | 2008 | 4.950.000 | 5 | 15 | 4.950.000 | 990.000,00 | 4.950.000,00 | 0,00 |
| 4 | 12.02.06.21 | Kamera Digital | 2011 | 5.000.000 | 5 | 12 | 5.000.000 | 1.000.000,00 | 5.000.000,00 | 0,00 |
| 5 | | Tripod Screen | 2011 | 1.499.300 | 5 | 12 | 1.499.300 | 299.860,00 | 1.499.300 | 0,00 |
| 6 | 12.02.06.04 | Genset | 2012 | 8.000.000 | 5 | 11 | 8.000.000 | 1.600.000,00 | 8.000.000 | 0,00 |
| Jumlah | | | | 23.124.300 | | | 23.124.300 | 4.624.860 | 23.124.300 | 0 |
| ALAT KEDOKTERAN DAN KESEHATAN | | | | | | | | | | |
| 1 | | Thermo Gun | 2020 | 852.720 | 5 | 3 | 852.720 | 170.544,00 | 511.632,00 | 341.088,00 |
| JUMLAH | | | | 852.720 | | | 852.720 | 170.544 | 511.632 | 341.088 |
| KOMPUTER | | | | | | | | | | |
| 1 | 12.01.04.14.19-21 | Komputer | 2001 | 14.850.000 | 4 | 22 | 14.850.000 | 3.712.500,00 | 14.850.000,00 | 0,00 |
| 2 | 12.02.06.04.01 | Komputer | 2003 | 14.975.000 | 4 | 20 | 14.975.000 | 3.743.750,00 | 14.975.000,00 | 0,00 |
| 3 | 12.02.06.01.02 | Komputer | 2004 | 11.265.500 | 4 | 19 | 11.265.500 | 2.816.375,00 | 11.265.500,00 | 0,00 |
| 4 | 12.02.06.04.02 | Komputer | 2004 | 11.265.500 | 4 | 19 | 11.265.500 | 2.816.375,00 | 11.265.500,00 | 0,00 |
| 5 | 12.01.04.14 | Laptop | 2006 | 16.745.000 | 4 | 17 | 16.745.000 | 4.186.250,00 | 16.745.000,00 | 0,00 |
| 6 | 12.02.06.03 | Komputer/PC | 2008 | 16.999.000 | 4 | 15 | 16.999.000 | 4.249.750,00 | 16.999.000,00 | 0,00 |
| 7 | 12.02.03 | Notebook | 2008 | 47.906.000 | 4 | 15 | 47.906.000 | 11.976.500,00 | 47.906.000,00 | 0,00 |
| 8 | 12.02.01 | LCD Monitor | 2010 | 3.313.638 | 4 | 13 | 3.313.638 | 828.409,50 | 3.313.638,00 | 0,00 |
| 9 | 12.02.02.30 | Laptop | 2011 | 32.048.500 | 4 | 12 | 32.048.500 | 8.012.125,00 | 32.048.500,00 | 0,00 |

| NO Urut | NOMOR | Nama / jenis Barang | TAHUN PEMBELIAN | HARGA | MASA MANFAAT | MASA MANFAAT BERJALAN | NILAI PEROLEHAN | PENYUSUTAN/ PERIODE | AKUMULASI PENYUSUTAN S/D 2022 | NILAI BUKU |
|---------|-------------|---------------------|-----------------|------------|--------------|-----------------------|-----------------|---------------------|-------------------------------|------------|
| 10 | 12.02.06.01 | Laptop | 2011 | 9.500.000 | 4 | 12 | 9.500.000 | 2.375.000,00 | 9.500.000,00 | 0,00 |
| 11 | 12.02.02.04 | Eksternal Harddisk | 2011 | 499.400 | 4 | 12 | 499.400 | 124.850,00 | 499.400,00 | 0,00 |
| 12 | 12.02.06.03 | Printer | 2011 | 3.999.600 | 4 | 12 | 3.999.600 | 999.900,00 | 3.999.600,00 | 0,00 |
| 13 | 12.02.06.03 | Scanner | 2011 | 2.999.700 | 4 | 12 | 2.999.700 | 749.925,00 | 2.999.700,00 | 0,00 |
| 14 | 12.02.06.03 | UPS | 2011 | 6.000.000 | 4 | 12 | 6.000.000 | 1.500.000,00 | 6.000.000,00 | 0,00 |
| 15 | 12.03.01.03 | Processor Intel | 2011 | 1.700.000 | 4 | 12 | 1.700.000 | 425.000,00 | 1.700.000,00 | 0,00 |
| 16 | 12.03.01.03 | Laptop | 2012 | 11.175.000 | 4 | 11 | 11.175.000 | 2.793.750,00 | 11.175.000,00 | 0,00 |
| 17 | 12.02.02.04 | Laptop | 2012 | 10.450.000 | 4 | 11 | 10.450.000 | 2.612.500,00 | 10.450.000,00 | 0,00 |
| 18 | 12.02.02.04 | Laptop | 2012 | 10.450.000 | 4 | 11 | 10.450.000 | 2.612.500,00 | 10.450.000,00 | 0,00 |
| 19 | 12.02.01.04 | Laptop | 2012 | 10.450.000 | 4 | 11 | 10.450.000 | 2.612.500,00 | 10.450.000,00 | 0,00 |
| 20 | 12.02.04.07 | Laptop | 2012 | 10.450.000 | 4 | 11 | 10.450.000 | 2.612.500,00 | 10.450.000,00 | 0,00 |
| 21 | 12.02.06.04 | Printer Epson | 2012 | 8.000.000 | 4 | 11 | 8.000.000 | 2.000.000,00 | 8.000.000,00 | 0,00 |
| 22 | 12.02.06.04 | Printer Laser | 2012 | 2.315.000 | 4 | 11 | 2.315.000 | 578.750,00 | 2.315.000,00 | 0,00 |
| 23 | 12.03.01.03 | Komputer Lenovo | 2012 | 8.800.000 | 4 | 11 | 8.800.000 | 2.200.000,00 | 8.800.000,00 | 0,00 |
| 24 | 12.02.06.03 | Komputer Lenovo | 2013 | 9.000.000 | 4 | 10 | 9.000.000 | 2.250.000,00 | 9.000.000,00 | 0,00 |
| 25 | 12.02.06.03 | Printer Canon | 2013 | 1.350.000 | 4 | 10 | 1.350.000 | 337.500,00 | 1.350.000,00 | 0,00 |
| 26 | 12.02.06.03 | Printer Canon | 2013 | 5.500.000 | 4 | 10 | 5.500.000 | 1.375.000,00 | 5.500.000,00 | 0,00 |
| 27 | | Komputer Lenovo | 2014 | 8.000.000 | 4 | 9 | 8.000.000 | 2.000.000,00 | 8.000.000,00 | 0,00 |
| 28 | | Printer Desk Jet | 2014 | 1.350.000 | 4 | 9 | 1.350.000 | 337.500,00 | 1.350.000,00 | 0,00 |
| 29 | | Laptop | 2014 | 10.000.000 | 4 | 9 | 10.000.000 | 2.500.000,00 | 10.000.000,00 | 0,00 |
| 30 | | Laptop | 2014 | 10.000.000 | 4 | 9 | 10.000.000 | 2.500.000,00 | 10.000.000,00 | 0,00 |
| 31 | | Laptop | 2014 | 10.000.000 | 4 | 9 | 10.000.000 | 2.500.000,00 | 10.000.000,00 | 0,00 |
| 32 | | Komputer PC | 2016 | 9.650.000 | 4 | 7 | 9.650.000 | 2.412.500,00 | 9.650.000,00 | 0,00 |
| 33 | | Laptop | 2016 | 19.800.000 | 4 | 7 | 19.800.000 | 4.950.000,00 | 19.800.000,00 | 0,00 |
| 34 | | Printer | 2016 | 10.000.000 | 4 | 7 | 10.000.000 | 2.500.000,00 | 10.000.000,00 | 0,00 |
| 35 | | UPS | 2016 | 990.000 | 4 | 7 | 990.000 | 247.500,00 | 990.000,00 | 0,00 |
| 36 | | Komputer PC | 2017 | 9.563.620 | 4 | 6 | 9.563.620 | 2.390.905,00 | 9.563.620,00 | 0,00 |
| 37 | | Laptop | 2017 | 7.500.000 | 4 | 6 | 7.500.000 | 1.875.000,00 | 7.500.000,00 | 0,00 |

| NO Urut | NOMOR | Nama / jenis Barang | TAHUN PEMBELIAN | HARGA | MASA MANFAAT | MASA MANFAAT BERJALAN | NILAI PEROLEHAN | PENYUSUTAN/ PERIODE | AKUMULASI PENYUSUTAN S/D 2022 | NILAI BUKU |
|---------|----------------|----------------------|-----------------|------------|--------------|-----------------------|-----------------|---------------------|-------------------------------|------------|
| 38 | | Laptop | 2017 | 7.500.000 | 4 | 6 | 7.500.000 | 1.875.000,00 | 7.500.000,00 | 0,00 |
| 39 | | Laptop | 2017 | 7.500.000 | 4 | 6 | 7.500.000 | 1.875.000,00 | 7.500.000,00 | 0,00 |
| 40 | | UPS | 2017 | 575.000 | 4 | 6 | 575.000 | 143.750,00 | 575.000,00 | 0,00 |
| 41 | | UPS | 2017 | 575.000 | 4 | 6 | 575.000 | 143.750,00 | 575.000,00 | 0,00 |
| 42 | | Laptop | 2018 | 6.337.300 | 4 | 5 | 6.337.300 | 1.584.325,00 | 6.337.300,00 | 0,00 |
| 43 | | Laptop | 2018 | 6.337.300 | 4 | 5 | 6.337.300 | 1.584.325,00 | 6.337.300,00 | 0,00 |
| 44 | | Laptop | 2018 | 6.337.300 | 4 | 5 | 6.337.300 | 1.584.325,00 | 6.337.300,00 | 0,00 |
| 45 | | Komputer PC | 2018 | 9.920.800 | 4 | 5 | 9.920.800 | 2.480.200,00 | 9.920.800,00 | 0,00 |
| 46 | | Laptop | 2018 | 7.978.500 | 4 | 5 | 7.978.500 | 1.994.625,00 | 7.978.500,00 | 0,00 |
| 47 | | Laptop | 2018 | 7.978.500 | 4 | 5 | 7.978.500 | 1.994.625,00 | 7.978.500,00 | 0,00 |
| 48 | | Laptop | 2018 | 7.978.500 | 4 | 5 | 7.978.500 | 1.994.625,00 | 7.978.500,00 | 0,00 |
| 49 | | Laptop | 2018 | 8.005.700 | 4 | 5 | 8.005.700 | 2.001.425,00 | 8.005.700,00 | 0,00 |
| 50 | | Laptop | 2018 | 8.005.700 | 4 | 5 | 8.005.700 | 2.001.425,00 | 8.005.700,00 | 0,00 |
| 51 | | Printer Epson L310 | 2018 | 2.000.000 | 4 | 5 | 2.000.000 | 500.000,00 | 2.000.000,00 | 0,00 |
| 52 | | Printer Epson L310 | 2018 | 2.000.000 | 4 | 5 | 2.000.000 | 500.000,00 | 2.000.000,00 | 0,00 |
| 53 | | Printer Epson L310 | 2018 | 2.000.000 | 4 | 5 | 2.000.000 | 500.000,00 | 2.000.000,00 | 0,00 |
| 54 | 02.06.04.02.11 | Printer Epson L310 | 2018 | 2.000.000 | 4 | 5 | 2.000.000 | 500.000,00 | 2.000.000,00 | 0,00 |
| 55 | 02.06.04.07.06 | Printer Epson L310 | 2018 | 2.000.000 | 4 | 5 | 2.000.000 | 500.000,00 | 2.000.000,00 | 0,00 |
| 56 | 02.06.04.07.06 | Printer HP Laser Jet | 2018 | 4.887.600 | 4 | 5 | 4.887.600 | 1.221.900,00 | 4.887.600,00 | 0,00 |
| 57 | 02.06.03.02.01 | Printer HP Laser Jet | 2018 | 4.887.600 | 4 | 5 | 4.887.600 | 1.221.900,00 | 4.887.600,00 | 0,00 |
| 58 | 02.06.01.05.17 | Printer canon Inkjet | 2018 | 5.216.200 | 4 | 5 | 5.216.200 | 1.304.050,00 | 5.216.200,00 | 0,00 |
| 59 | 02.06.03.04.10 | Scanner Fujitsu | 2018 | 22.112.700 | 4 | 5 | 22.112.700 | 5.528.175,00 | 22.112.700,00 | 0,00 |
| 60 | 02.06.03.02.01 | UPS | 2018 | 2.323.000 | 4 | 5 | 2.323.000 | 580.750,00 | 2.323.000,00 | 0,00 |
| 61 | 02.06.03.02.02 | Komputer PC | 2018 | 8.989.500 | 4 | 5 | 8.989.500 | 2.247.375,00 | 8.989.500,00 | 0,00 |
| 62 | 02.06.03.04.08 | Komputer Server | 2018 | 24.526.500 | 4 | 5 | 24.526.500 | 6.131.625,00 | 24.526.500,00 | 0,00 |
| 63 | 02.09.02.02.07 | Printer HP | 2018 | 1.478.100 | 4 | 5 | 1.478.100 | 369.525,00 | 1.478.100,00 | 0,00 |
| 64 | 02.07.01.01.76 | Eksternal Harddisk | 2018 | 936.400 | 4 | 5 | 936.400 | 234.100,00 | 936.400,00 | 0,00 |
| 65 | 02.06.04.01.08 | Komputer PC | 2019 | 13.256.250 | 4 | 4 | 13.256.250 | 3.314.062,50 | 13.256.250,00 | 0,00 |

| NO Urut | NOMOR | Nama / Jenis Barang | TAHUN PEMBELIAN | HARGA | MASA MANFAAT | MASA MANFAAT BERJALAN | NILAI PEROLEHAN | PENYUSUTAN/ PERIODE | AKUMULASI PENYUSUTAN S/D 2022 | NILAI BUKU |
|---------|----------------|---------------------|-----------------|------------|--------------|-----------------------|-----------------|---------------------|-------------------------------|--------------|
| 66 | 02.06.03.02.02 | Scanner | 2019 | 20.535.200 | 4 | 4 | 20.535.200 | 5.133.800,00 | 20.535.200,00 | 0,00 |
| 67 | 02.07.01.01.03 | Komputer PC | 2019 | 16.500.000 | 4 | 4 | 16.500.000 | 4.125.000,00 | 16.500.000,00 | 0,00 |
| 68 | 02.08.01.07.37 | Laptop | 2019 | 52.384.500 | 4 | 4 | 52.384.500 | 13.096.125,00 | 52.384.500,00 | 0,00 |
| 69 | 02.06.03.04.08 | Printer | 2019 | 7.400.000 | 4 | 4 | 7.400.000 | 1.850.000,00 | 7.400.000,00 | 0,00 |
| 70 | | Laptop | 2019 | 36.623.000 | 4 | 4 | 36.623.000 | 9.155.750,00 | 36.623.000,00 | 0,00 |
| 71 | | Printer | 2020 | 2.000.000 | 4 | 3 | 2.000.000 | 500.000,00 | 1.500.000,00 | 500.000,00 |
| 72 | | Printer | 2020 | 2.000.000 | 4 | 3 | 2.000.000 | 500.000,00 | 1.500.000,00 | 500.000,00 |
| 73 | | Printer | 2020 | 2.000.000 | 4 | 3 | 2.000.000 | 500.000,00 | 1.500.000,00 | 500.000,00 |
| 74 | | Printer | 2020 | 2.000.000 | 4 | 3 | 2.000.000 | 500.000,00 | 1.500.000,00 | 500.000,00 |
| 75 | | Printer | 2020 | 2.000.000 | 4 | 3 | 2.000.000 | 500.000,00 | 1.500.000,00 | 500.000,00 |
| 76 | | Printer | 2021 | 2.232.850 | 4 | 2 | 2.232.850 | 558.212,50 | 1.116.425,00 | 1.116.425,00 |
| 77 | | Printer | 2021 | 2.232.850 | 4 | 2 | 2.232.850 | 558.212,50 | 1.116.425,00 | 1.116.425,00 |
| 78 | | Printer | 2021 | 2.232.850 | 4 | 2 | 2.232.850 | 558.212,50 | 1.116.425,00 | 1.116.425,00 |
| 79 | | Printer | 2021 | 2.232.850 | 4 | 2 | 2.232.850 | 558.212,50 | 1.116.425,00 | 1.116.425,00 |
| 80 | | Printer | 2021 | 2.232.850 | 4 | 2 | 2.232.850 | 558.212,50 | 1.116.425,00 | 1.116.425,00 |
| 81 | | Printer | 2021 | 2.232.850 | 4 | 2 | 2.232.850 | 558.212,50 | 1.116.425,00 | 1.116.425,00 |
| 82 | | Printer | 2021 | 2.232.850 | 4 | 2 | 2.232.850 | 558.212,50 | 1.116.425,00 | 1.116.425,00 |
| 83 | | Printer | 2021 | 2.232.850 | 4 | 2 | 2.232.850 | 558.212,50 | 1.116.425,00 | 1.116.425,00 |
| 84 | | Printer | 2021 | 2.232.850 | 4 | 2 | 2.232.850 | 558.212,50 | 1.116.425,00 | 1.116.425,00 |
| 85 | | Laptop Asus | 2022 | 12.500.000 | 4 | 1 | 12.500.000 | 3.125.000,00 | 3.125.000,00 | 9.375.000,00 |
| 86 | | Laptop Asus | 2022 | 12.500.000 | 4 | 1 | 12.500.000 | 3.125.000,00 | 3.125.000,00 | 9.375.000,00 |
| 87 | | Laptop Asus | 2022 | 12.500.000 | 4 | 1 | 12.500.000 | 3.125.000,00 | 3.125.000,00 | 9.375.000,00 |
| 88 | | Laptop Asus | 2022 | 12.500.000 | 4 | 1 | 12.500.000 | 3.125.000,00 | 3.125.000,00 | 9.375.000,00 |
| 89 | | Laptop Asus | 2022 | 12.500.000 | 4 | 1 | 12.500.000 | 3.125.000,00 | 3.125.000,00 | 9.375.000,00 |
| 90 | | Laptop Asus | 2022 | 12.500.000 | 4 | 1 | 12.500.000 | 3.125.000,00 | 3.125.000,00 | 9.375.000,00 |
| 91 | | Laptop Asus | 2022 | 12.500.000 | 4 | 1 | 12.500.000 | 3.125.000,00 | 3.125.000,00 | 9.375.000,00 |
| 92 | | Laptop Asus | 2022 | 12.500.000 | 4 | 1 | 12.500.000 | 3.125.000,00 | 3.125.000,00 | 9.375.000,00 |
| 93 | | Laptop Asus | 2022 | 12.500.000 | 4 | 1 | 12.500.000 | 3.125.000,00 | 3.125.000,00 | 9.375.000,00 |

| NO Urut | NOMOR | Nama / Jenis Barang | TAHUN PEMBELIAN | HARGA | MASA MANFAAT | MASA MANFAAT BERJALAN | NILAI PEROLEHAN | PENYUSUTAN/ PERIODE | AKUMULASI PENYUSUTAN S/D 2022 | NILAI BUKU |
|-------------|-------|---------------------|-----------------|---------------|--------------|-----------------------|-----------------|---------------------|-------------------------------|--------------|
| 94 | | Laptop Asus | 2022 | 12.500.000 | 4 | 1 | 12.500.000 | 3.125.000,00 | 3.125.000,00 | 9.375.000,00 |
| 95 | | Printer Epson L1250 | 2022 | 2.500.000 | 4 | 1 | 2.500.000 | 625.000,00 | 625.000,00 | 1.875.000,00 |
| 96 | | Printer Epson L1250 | 2022 | 2.500.000 | 4 | 1 | 2.500.000 | 625.000,00 | 625.000,00 | 1.875.000,00 |
| 97 | | Printer Epson L1250 | 2022 | 2.500.000 | 4 | 1 | 2.500.000 | 625.000,00 | 625.000,00 | 1.875.000,00 |
| 98 | | Printer Epson L1250 | 2022 | 2.500.000 | 4 | 1 | 2.500.000 | 625.000,00 | 625.000,00 | 1.875.000,00 |
| 99 | | Printer Epson L1250 | 2022 | 2.500.000 | 4 | 1 | 2.500.000 | 625.000,00 | 625.000,00 | 1.875.000,00 |
| 100 | | Printer Epson L1250 | 2022 | 2.500.000 | 4 | 1 | 2.500.000 | 625.000,00 | 625.000,00 | 1.875.000,00 |
| 101 | | Printer Epson L1250 | 2022 | 2.500.000 | 4 | 1 | 2.500.000 | 625.000,00 | 625.000,00 | 1.875.000,00 |
| 102 | | Printer Epson L1250 | 2022 | 2.500.000 | 4 | 1 | 2.500.000 | 625.000,00 | 625.000,00 | 1.875.000,00 |
| 103 | | Printer Epson L1250 | 2022 | 2.500.000 | 4 | 1 | 2.500.000 | 625.000,00 | 625.000,00 | 1.875.000,00 |
| Jumlah | | | | 873.542.258 | | | 873.542.258 | 218.385.565 | 750.369.433 | 123.172.825 |
| Jumlah Aset | | | | 3.189.502.278 | | | 3.189.502.278 | 603.651.600 | 2.893.727.196 | 295.775.082 |

Sarilamak, 30 Desember 2022

Mengetahui:

Inspektur
Kabupaten Lima Puluh Kota

Pengurus Barang

IRWANDI, S.SOS. M.M.
NIP. 19660913 198603 1 009

BAYU ANGGARA, S.E.
NIP. 19950603 201902 1 002

**PENYUSUTAN
KARTU INVENTARIS BARANG (KIB) C.GEDUNG**

NAMA OPD/UNIT : INSPEKTORAT KAB. LIMA PULUH KOTA
NO.KODE LOKASI : 12.03.05.14.01

| N | NAMA BARANG/ JENIS BARANG | TAHUN PEMBELIAN | HARGA | MASA MANFAAT | MASA MANFAAT BERJALAN | NILAI PEROLEHAN | PENYUSUTAN/ PERIODE | AKUMULASI PENYUSUTAN S.D 2022 | Nilai Buku |
|---|--|-----------------|----------------------|--------------|-----------------------|-----------------|---------------------|-------------------------------|---------------|
| 1 | 2 | 3 | 4 | 5 | 6 | 7 | 8 | 9 | 10 |
| 1 | Gedung dan bangunan 2012 | 2012 | 1.474.740.000 | 50 | | 1.524.010.000 | 30.480.200 | | |
| | Perencanaan Gedung 2012 | 2012 | 49.270.000 | | | | | | |
| 2 | Teralis jendela 2013 | 2013 | 15.700.000 | 50 | 11 | 15.700.000 | 30.184.596 | 320.963.659,63 | 1.464.857.068 |
| 3 | Back Wall (Dinding Aula) | 2018 | 30.000.000 | 50 | | 30.000.000 | 27.766.136 | | |
| 4 | Sekat kaca rangka aluminium | 2021 | 13.343.000 | 50 | | 13.343.000 | 26.367.028 | | |
| 5 | Pintu Masuk Sekretariat Tripleks Lapis HPL | 2022 | 11.253.728 | 50 | | 202.767.728 | 29.895.042 | | |
| 6 | Gedung Tambahan Ruang Fungsional | 2022 | 191.514.000 | 50 | | | | | |
| 7 | Pagar dan tempat parkir 2013 | 2013 | 243.198.000 | | | | | | |
| | Perencanaan Pagar Pagar | 2013 | 28.315.000 | 50 | 10 | 296.813.000 | 5.936.260 | 59.362.600 | 237.450.400 |
| | | 2013 | 25.300.000 | | | | | | |
| 8 | Grill besi penutup saluran | 2013 | 7.500.000 | 50 | 10 | 7.500.000 | 150.000 | 1.500.000 | 6.000.000 |
| 9 | Parkiran Sepeda Motor | 2019 | 24.000.000 | 50 | 4 | 24.000.000 | 480.000 | 1.920.000 | 22.080.000 |
| | JUMLAH | | 2.114.133.728 | | | | | 383.746.260 | |

Mengetahui :
Inspektur
Kabupaten Lima Puluh Kota

IRWANDI.S.SOS. M.M.
NIP. 19660913 198603 1 009

Sarilamak, 30 Desember 2022
Pengurus Barang

BAYU ANGGARA, SE

NIP. 19950603 201902 1 002

**TABEL AKUMULASI
PENYUSUTAN ASET LAINNYA
INSPEKTORAT KABUPATEN LIMA PULUH KOTA**

Kabupaten : Lima Puluh Kota
Provinsi : Sumatera Barat

| NO Urut | NOMOR | Nama / Jenis Barang | TAHUN PEMBELIAN | HARGA | MASA MANFAAT | MASA MANFAAT BERJALAN | NILAI PEROLEHAN | PENYUSUTAN/ PERIODE | AKUMULASI PENYUSUTAN S/D 2022 | NILAI BUKU |
|---------------------|-------|---------------------|-----------------|------------|--------------|-----------------------|-----------------|---------------------|-------------------------------|------------|
| ASET LAINNYA | | | | | | | | | | |
| 1 | | Sepeda Motor | 1986 | 3.700.000 | 7 | 37 | 3.700.000 | 528.571,43 | 3.700.000,00 | 0,00 |
| 2 | | Sepeda Motor | 1985 | 2.900.000 | 7 | 38 | 2.900.000 | 414.285,71 | 2.900.000,00 | 0,00 |
| 3 | | Sepeda Motor | 2002 | 7.400.000 | 7 | 21 | 7.400.000 | 1.057.142,86 | 7.400.000,00 | 0,00 |
| 4 | | Sepeda Motor | 1997 | 6.200.000 | 7 | 26 | 6.200.000 | 885.714,29 | 6.200.000,00 | 0,00 |
| 5 | | Sepeda Motor | 1991 | 3.800.000 | 7 | 32 | 3.800.000 | 542.857,14 | 3.800.000,00 | 0,00 |
| Jumlah | | | | 24.000.000 | | | 24.000.000 | 3.428.571 | 24.000.000 | 0 |
| Jumlah Aset | | | | 24.000.000 | | | 24.000.000 | 3.428.571 | 24.000.000 | 0 |

Sarilamak, 30 Desember 2022

Mengetahui:
Inspektur
Kabupaten Lima Puluh Kota

Pengurus Barang

IRWANDI, S.SOS. M.M.
NIP. 19660913 198603 1 009

BAYU ANGGARA, S.E.
NIP. 19950603 201902 1 002



STRUKTUR ORGANISASI INSPEKTORAT KABUPATEN LIMA PULUH KOTA

BERDASARKAN PERATURAN BUPATI LIMA PULUH KOTA NOMOR 111 TAHUN 2020 TANGGAL 20 DESEMBER 2020
TENTANG KEDUDUKAN, STRUKTUR ORGANISASI, TUGAS DAN FUNGSI SERTA TATA KERJA INSPEKTORAT

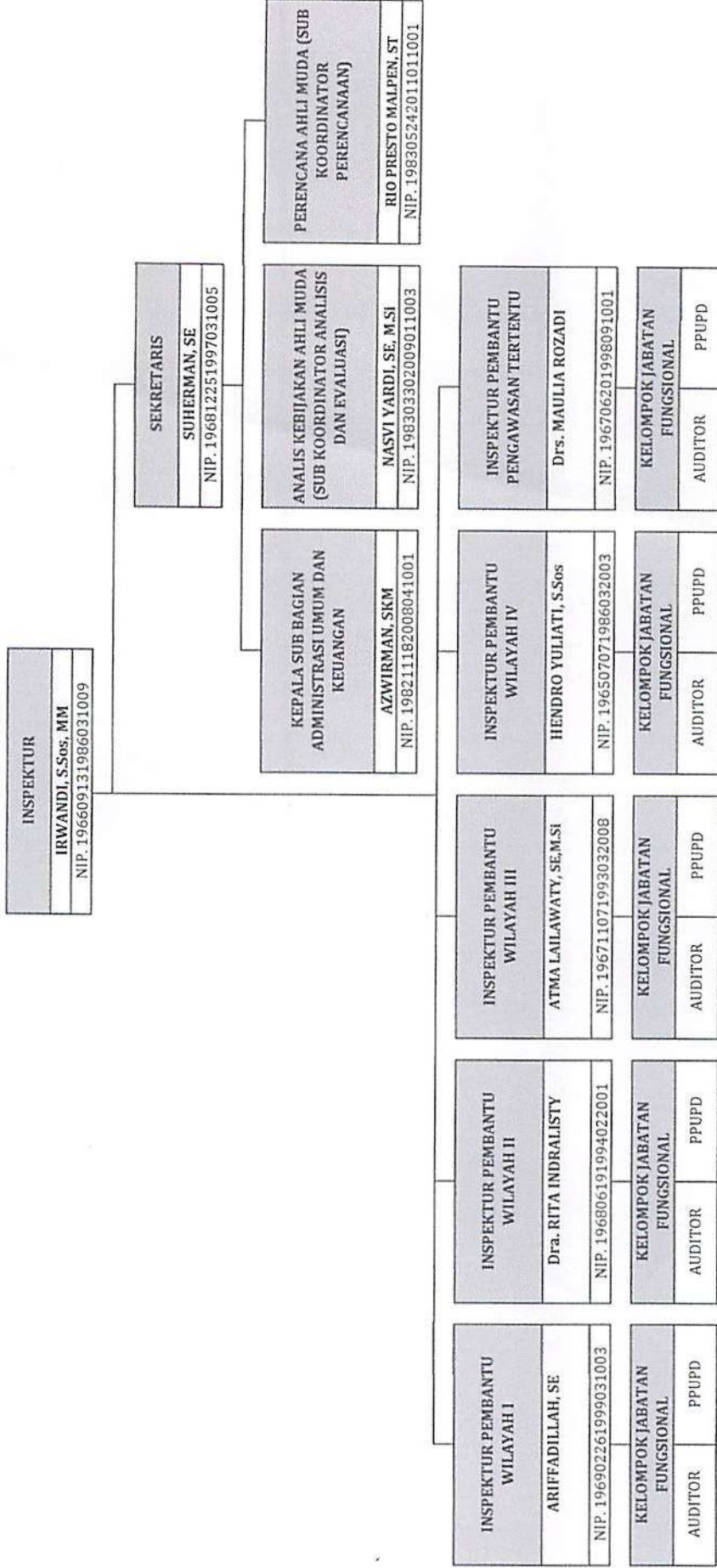

Sarilamak 31 Desember 2022
INSPEKTUR



IRWANDI, S.Sos, MM
NIP. 196609131986031009

INFO AKRUAL :

4 PERASEDIAAN :

MISAL :1

| | 2021 | 2020 |
|-------------------------|-----------------------|-----------------------|
| SISA DI NERACA AWAL | 14.848.600,00 | - |
| BEBAN PERSEDIAAN | 231.402.565,00 | 499.211.716,00 |
| Persediaan dr Cetak | - | - |
| SISA DI NERACA AKHIR | 13.651.437,00 | 14.848.600,00 |
| BEBAN PERSEDIAAN | 232.599.728,00 | 484.363.116,00 |

PERASEDIAAN :

| | 2022 | 2021 | Belanja LRA | Beban LO |
|---------------------|---------------|---------------|---------------|---------------|
| ATK | 9.042.100,00 | 14.848.600,00 | 44.569.900,00 | 50.376.400,00 |
| Benda Pos | 130.000,00 | | | |
| Alat Listrik | 1.016.000,00 | | 8.420.000,00 | 7.404.000,00 |
| Cetak | 3.325.000,00 | | | |
| Alat Kantor Lainnya | 138.337,00 | | - | 138.337,00 |
| Obat-obatan | - | - | - | - |
| | 13.651.437,00 | 14.848.600,00 | | |

5 BEBAN PENYUSUTAN

A. PERALATAN DAN MESIN

| | | |
|--|--------------------|------------|
| TOTAL PENYUSUTAN DI NERACA 2021 | (2.620.624.678,00) | 31/12/2021 |
| TOTAL PENYUSUTAN DI NERACA AKHIR TAHUN | (2.893.727.196,00) | 31/12/2022 |

BEBAN PENYUSUTAN TAHUN BERJALAN (273.102.518,00)

B. GEDUNG DAN BANGUNAN

| | | |
|--|------------------|------------|
| TOTAL PENYUSUTAN DI NERACA 2021 | (320.917.929,00) | 31/12/2021 |
| TOTAL PENYUSUTAN DI NERACA AKHIR TAHUN | (383.746.260,00) | 31/12/2022 |

BEBAN PENYUSUTAN TAHUN BERJALAN (62.828.331,00)

C. JIJ

| | | |
|--|---|------------|
| TOTAL PENYUSUTAN DI NERACA 2021 | - | 31/12/2021 |
| TOTAL PENYUSUTAN DI NERACA AKHIR TAHUN | - | 31/12/2022 |

BEBAN PENYUSUTAN TAHUN BERJALAN -

D. ASET TETAP LAINNYA

| | | |
|--|---|------------|
| TOTAL PENYUSUTAN DI NERACA 2021 | 0 | 31/12/2021 |
| TOTAL PENYUSUTAN DI NERACA AKHIR TAHUN | 0 | 31/12/2022 |

BEBAN PENYUSUTAN TAHUN BERJALAN 0

E. ASET LAIN-LAIN

| | | | |
|--|---|---------------|------------|
| TOTAL PENYUSUTAN DI NERACA 2021 | - | 24.000.000,00 | 31/12/2021 |
| TOTAL PENYUSUTAN DI NERACA AKHIR TAHUN | - | 24.000.000,00 | 31/12/2022 |

BEBAN PENYUSUTAN TAHUN BERJALAN 0

TOTAL BEBAN PENYUSUTAN ASET TETAP

(335.930.849,00)

2022

6 Beban Utang Jk Pendek : UJP 2022

| | 2021 | 2022 | Belanja LRA | Beban LO |
|--------------------|------|------------|--------------|--------------|
| Air | - | 211.185,00 | 1.068.755,00 | 1.279.940,00 |
| Listrik | | | | |
| Telpon | | | | |
| Speedy | | | | |
| TV Kabel | | | | |
| Utang Jasa Layanan | | | - | - |
| | | 211.185,00 | | |

Mutasi Tambah AT (Diluar BM 2021)

| 2021 | Tambah | Kurang | 2022 |
|-----------------------------------|----------------|-------------|---|
| 1 TANAH | | | - |
| BM 2021 | | | - |
| 2 PM | | | 3.189.502.278 |
| 2.921.054.828 | | | 3.189.502.278 |
| BM 2021 | 279.414.250,00 | | |
| Kapitalisasi barang jasa | 3.019.200,00 | | bendera panjang dari alat rumah tangga |
| Aset ekstrakom | | 13.986.000 | |
| 3 G & B | | | 2.114.133.728 |
| 1.911.366.000,00 | | | 2.114.133.728 |
| BM 2021 | | | |
| Kapitalisasi barang jasa | 33.248.728,00 | | Pintu ruangan |
| Tunda bayar | 169.519.000,00 | | gedung tambahan ruang fungsional |
| 4 JIJ | | | - |
| BM 2021 | | | - |
| 5 ATlainnya | | | - |
| BM 2021 | | | - |
| | 485.201.178 | 13.986.000 | |
| | B. Modal 2022 | 279.414.250 | |
| PEND. DARI PENDAPATAN HIBAH PUSAT | | | |
| | Rekap +/-Aset | 191.800.928 | |
| Mutasi tambah aset tetap | | | |
| Mutasi kurang aset tetap | - | | |
| Kapitalisasi barang jasa | 3.019.200 | | Mengurangi beban pemeliharaan alat rumah tangga |
| Kapitalisasi barang jasa | 33.248.728 | | Mengurangi beban pemeliharaan gedung |
| BM tidak dikapitalisir | - | | dicatat sebagai beban lain-lain |
| Aset ekstrakom | 13.986.000 | | dicatat sebagai beban lain-lain |
| Tunda bayar | 169.519.000 | | dicatat sebagai aset tetap |